

Legende

- Hauptgebäude
- Nebengebäude
- Flächenschallquelle
- Linienschallquelle
- Schienenachse

Beurteilungspegel 6,0 m ü.G.
in dB(A)

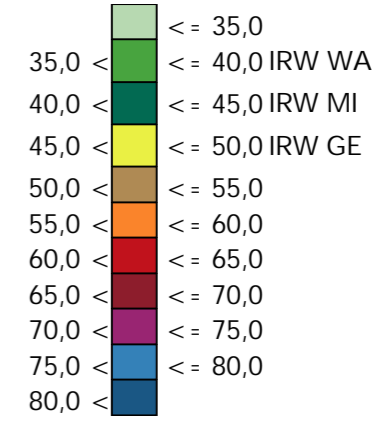

Maßstab i.O. 1:5000

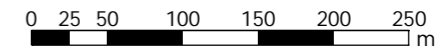

erg13

Auftraggeber	DB Netz AG	
Projekt	Baulärm DB Strecke 3280 Abschnitt Lambrecht	Projekt-Nr. 31.036-18
Plan-Nr. 14	LSW 6: Rasterlärmkarte AVV Baulärm Schicht Mo/Di bis Fr/Sa von 00:00 Uhr bis 04:00 Uhr von km 69,930 bis 70,692 Gründung vom Gleis aus; Nacht (20-7 Uhr)	Plangröße 420 x 297
bearb. MR 07.12.2015		
gez. AG 07.12.2015	<small>Dr.-Ing. Frank Gericke - Karlsruhe Pflanzheimer Straße 15b, 76227 Karlsruhe Tel. 0721/94006-0 Fax 0721/94006-11</small>	
gepr. FG 07.12.2015		

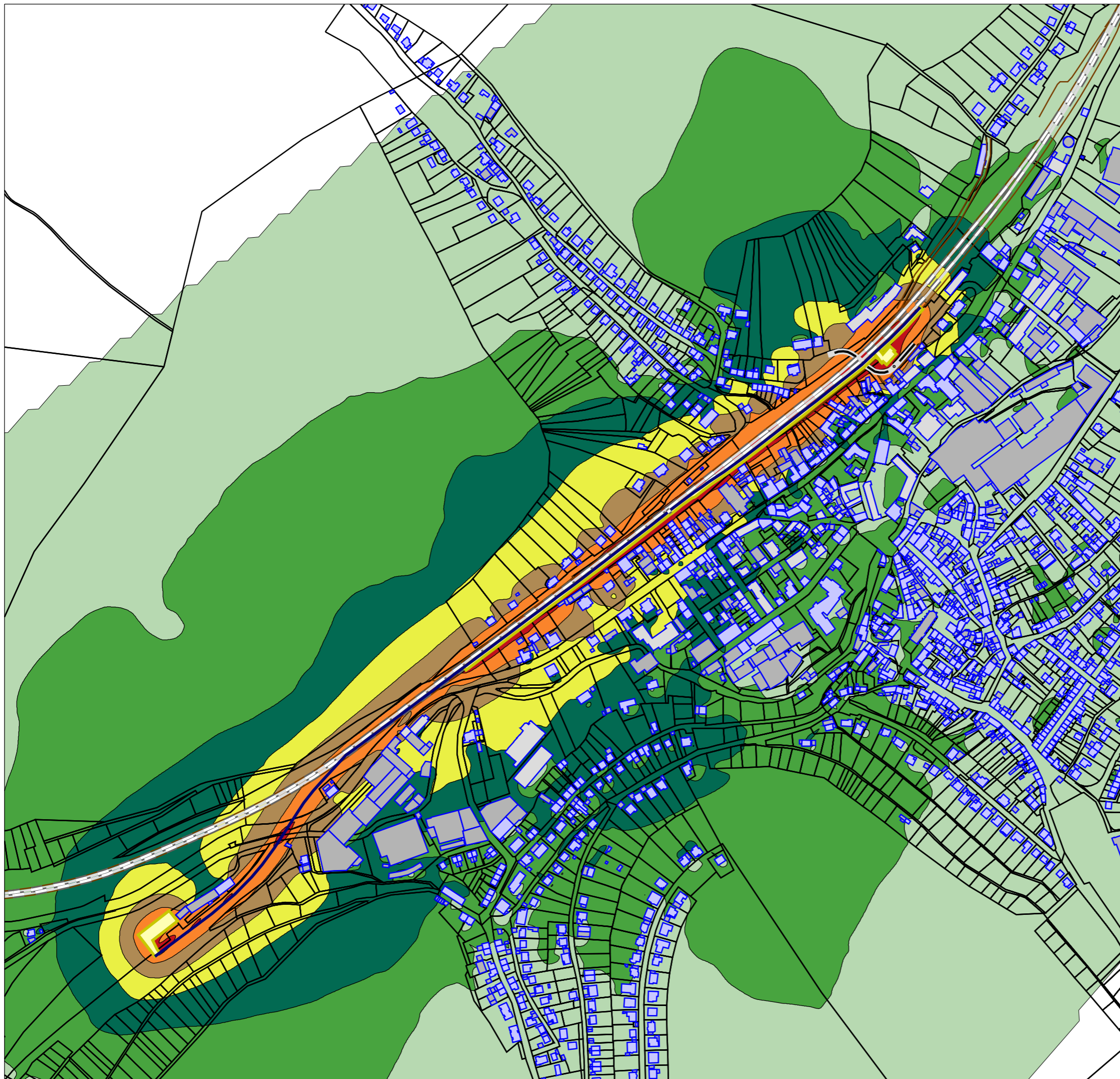

Legende

- Hauptgebäude
- Nebengebäude
- Flächenschallquelle
- Linienschallquelle
- Schienenachse

Beurteilungspegel 6,0 m ü.G.
in dB(A)

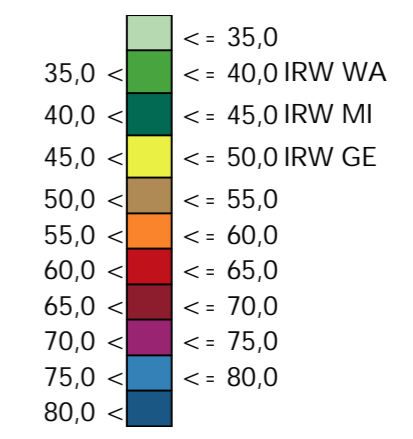

Maßstab i.O. 1:5000

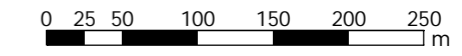

erg14

Auftraggeber	DB Netz AG		
Projekt	Baulärm DB Strecke 3280 Abschnitt Lambrecht		Projekt-Nr. 31.036-18
Plan-Nr.	15	Plangröße 420 x 297	
<small>bearb.</small> MR 07.12.2015 <small>gez.</small> AG 07.12.2015 <small>gepr.</small> FG 07.12.2015	MODUS CONSULT <small>Dr.-Ing. Frank Gericke - Karlsruhe</small> <small>Pfarrheimer Straße 15b, 76227 Karlsruhe</small> <small>Tel. 0721/94006-0 Fax 0721/94006-11</small>		