

# Lageplan 1 M 1:500

Lärmschutzwände Lambrechter Tal, Teilabschnitt Weidenthal

Strecke 3280: LSW 1 l.d.B. km 61,474 bis km 61,667

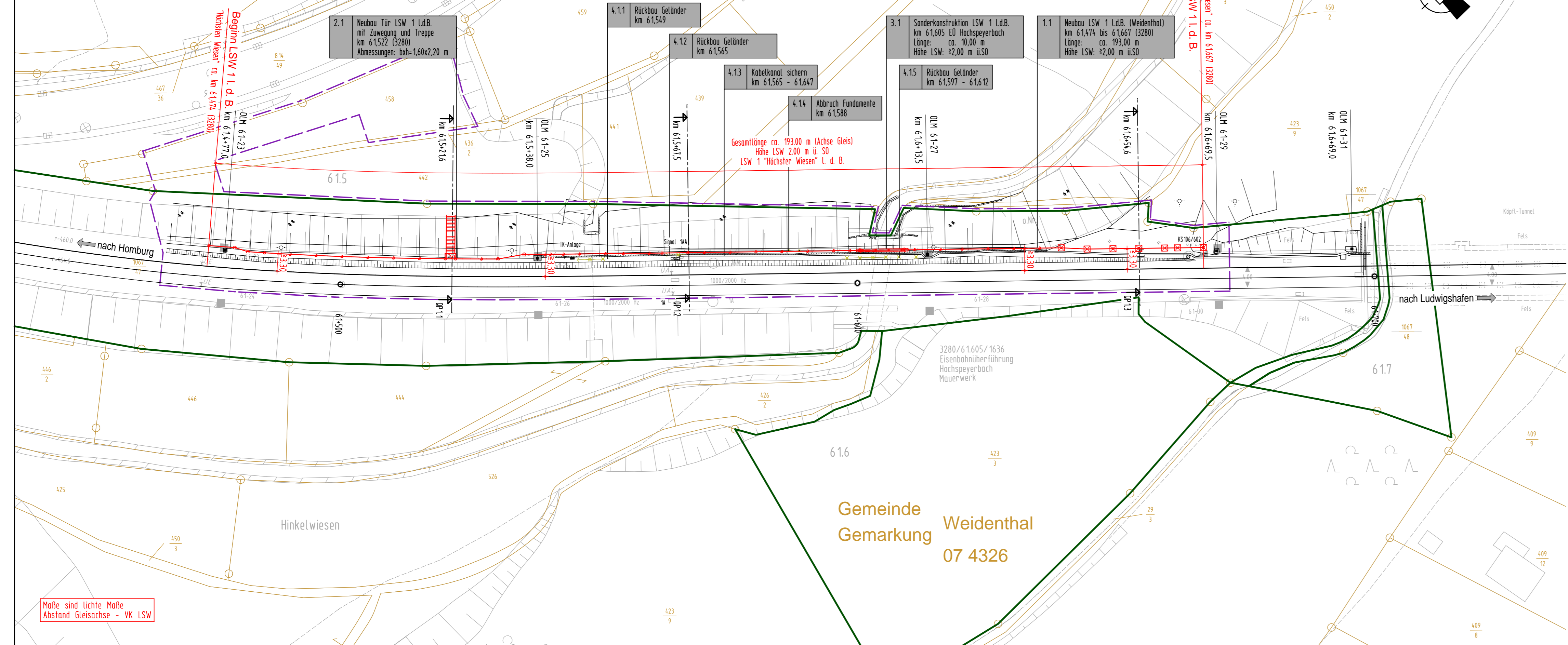

Endgültige Abmessungen nach statischen, konstruktiven und wirtschaftlichen Erfordernissen.

- Planungsgrundlagen:**
- Vermessung, GEO-METRIK Ingenieurgesellschaft mbH, 07743 Jena von 03/2015
  - Trassierung Buch 3280, Stand 15.01.2015
  - lvt-Pläne 3280CM bis 3280DC, Stand ab 01/2011
  - lvmg-Pläne 3280-1061 bis 3280-1071, Stand ab 03/1996 (Status: gesperrt)
  - Streckengeschwindigkeit für die Planung Lärmschutzwand  $v_{max} \leq 160$  km/h

Bahnlinie 3280: Homburg (Saar) Hbf. - Ludwigshafen (Rhein) Hbf.

## Neubau von Lärmschutzwänden

Lärmsanierung des Bundes  
Abschnitt Lambrechter Tal

LSW 1 "Höchsten Wiesen"	l. d. B. km 61,474 bis km 61,667	Weidenthal
LSW 2 "Hirschgasse"	l. d. B. km 62,155 bis km 62,510	Weidenthal
LSW 3 "Horitt-Hang"	l. d. B. km 62,775 bis km 62,932	Weidenthal
LSW 5 "Am Katzenstein"	r. d. B. km 68,575 bis km 69,330	Frankneck
LSW 6 "Brühlwiesen"	r. d. B. km 69,930 bis km 70,692	Lambrecht
LSW 7 "Dörrental"	r. d. B. km 71,557 bis km 71,745	Lambrecht

### Zeichenerklärung:

- Bestand Grundlagenplan
- Bestand Entwurfsvermessung
- Achse der Lärmschutzwand
- Bahngrenze
- Kataster
- Planfeststellungsgrenze
- Rückbau / Abbruch

1.1 Neubau LSW 1 l.d.B. km 61,474 bis 61,667 (3280)  
Länge: ca. 193,00 m  
Höhe:  $\approx 2,00$  m üSO

Bauwerksnummer lt. Bauwerksverzeichnis

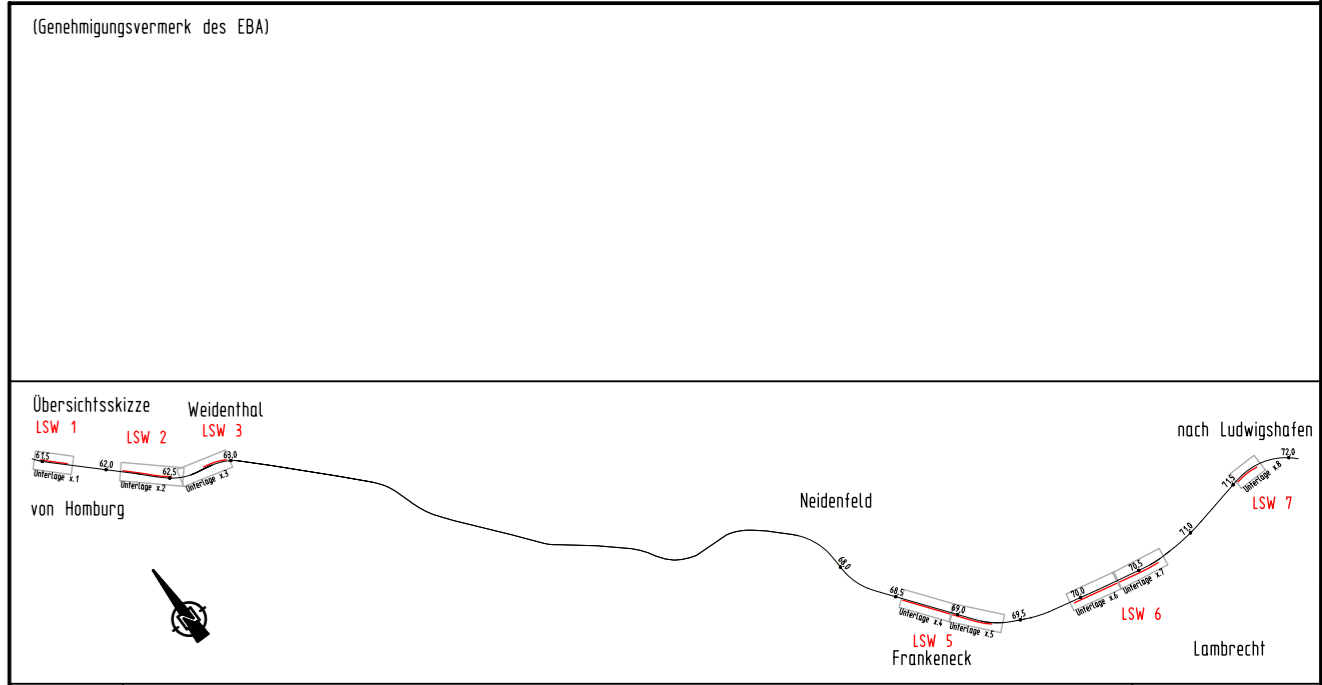

0	Ausgangsverfahren: Antragsfassung	04.04.2016
Index	Änderung bzw. Ergänzung	Planungsstand

### Genehmigungsplanung: Unterlage für eine Entscheidung nach § 18 AEG

Vorhabenträger: DB Netz AG Regionalbereich West Standort Karlsruhe ING-W-N Schwarzwaldstraße 82 76137 Karlsruhe		Planzichen-Nr.: 4 01 VA LP 001 Projekt-Nr.: G.016190094.07.342 / EB47ER	
04.04.2016		Datum	
Vertreter des Vorhabenträgers:		Planverfasser: LINDSCHULTE Ingenieurgesellschaft mbH Amger 81 99084 Erfurt Tel. 0361 555997-0 Fax 0361 555997-20 04.04.2016 Datum	
Datum		Datum	
Unterschrift		Unterschrift	
Datum		Datum	
Unterschrift		Unterschrift	
Datum		Datum	
Unterschrift		Unterschrift	

Vorhaben: Lärmsanierung an Schienenwegen des Bundes  
Strecke 3280 Homburg (Saar) Hbf. - Ludwigshafen (Rhein) Hbf.  
Lärmschutzwände Abschnitt Lambrechter Tal  
Planfeststellungsabschnitt: km 61,470 bis km 71,750

Planart: Lageplan  
Planinhalt: Abschnitt Weidenthal  
LSW 1 "Höchsten Wiesen" l. d. B.  
Strecke 3280: km 61,474 bis km 61,667

Maße sind lichte Maße  
Abstand Gleisachse - VK LSW