

SCHNITT A-A

M 1:100

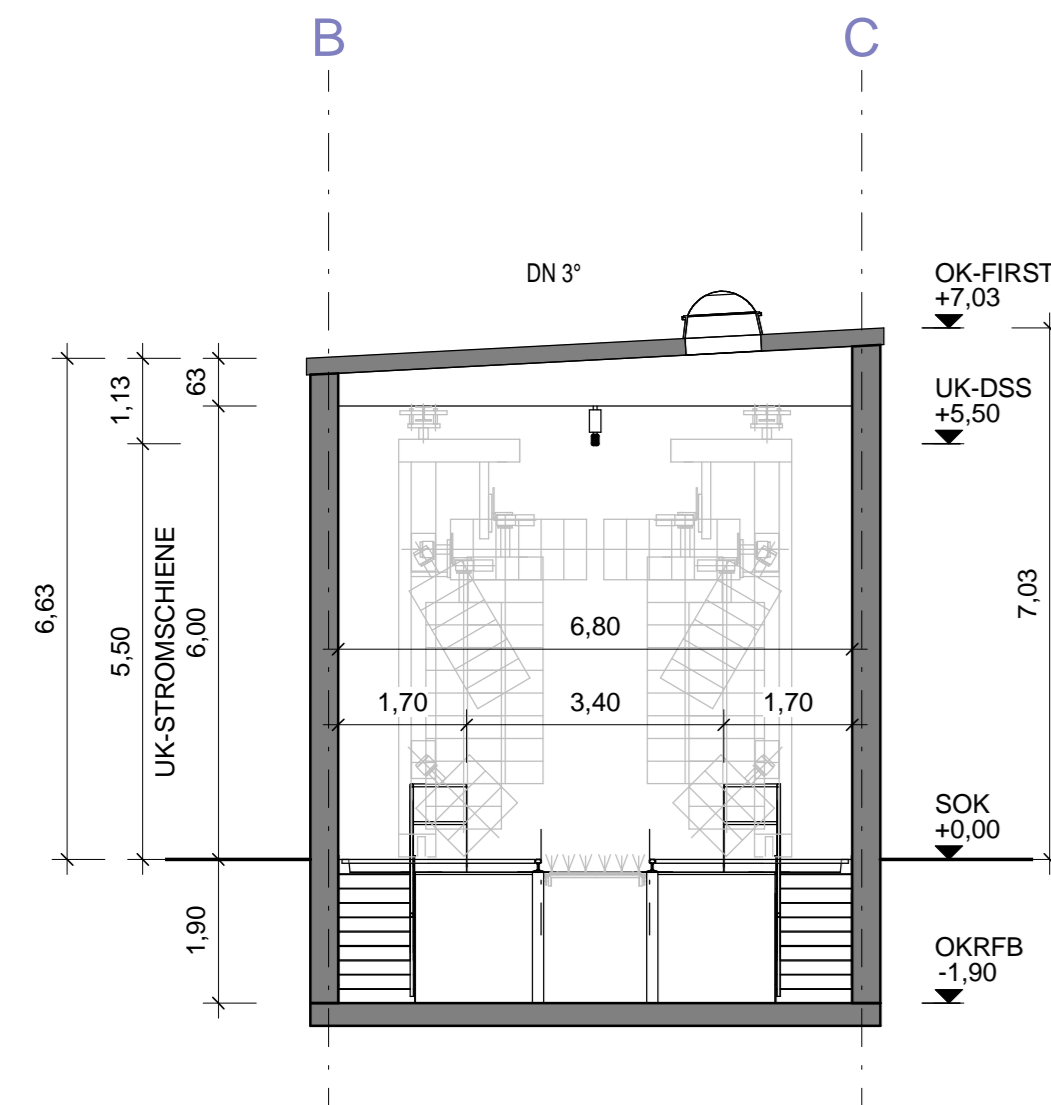

SCHNITT B-B

M 1:100

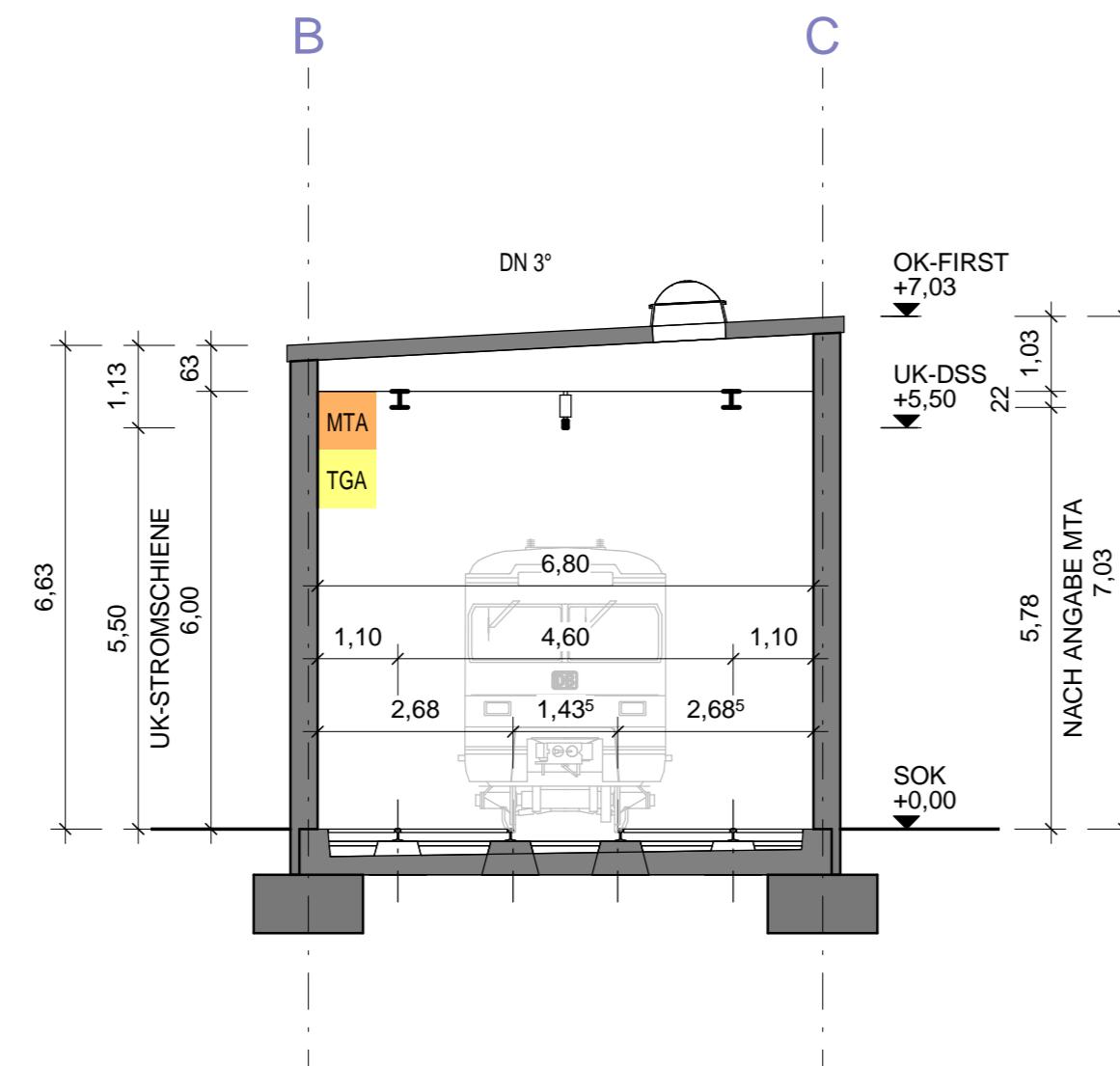

SCHNITT C-C

M 1:100

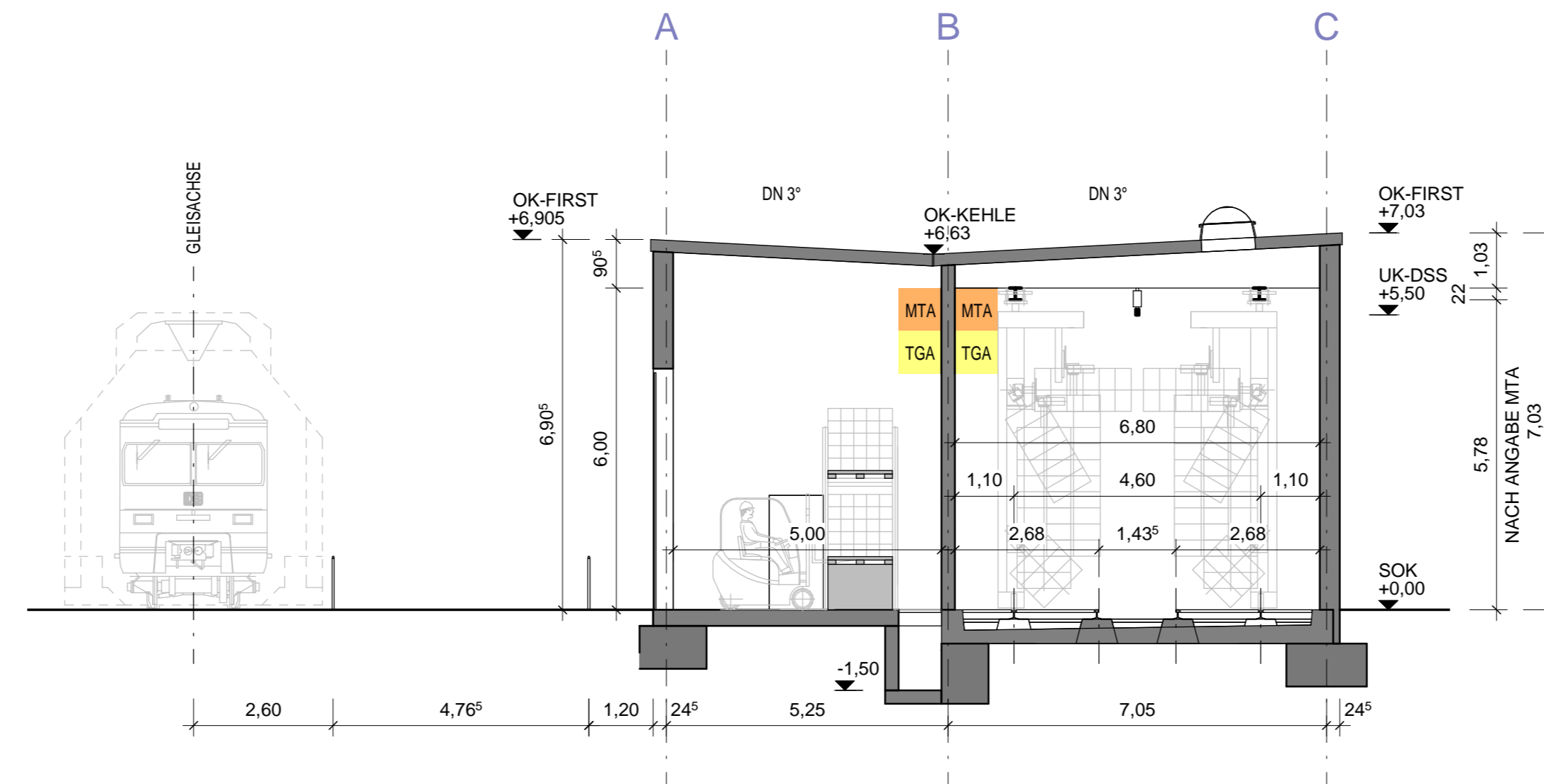

GRUNDRISS EG

M 1:200

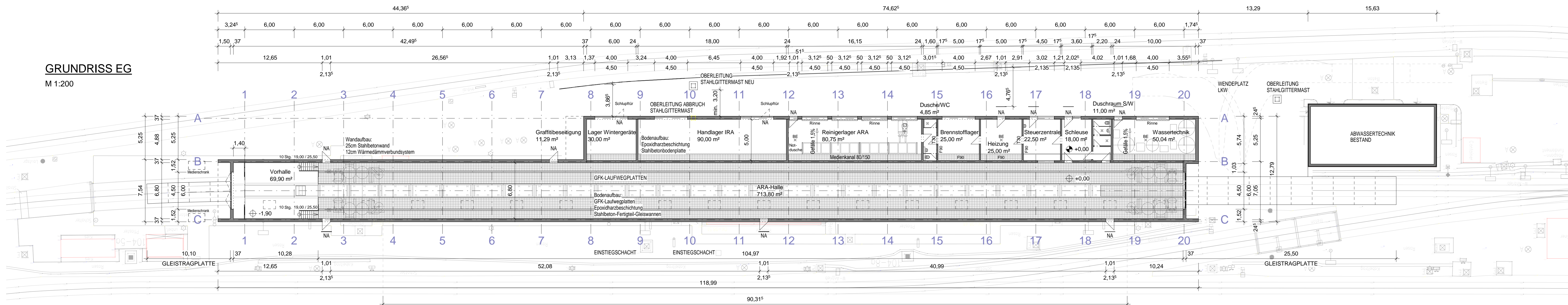

HÖHENLAGE GEBÄUDE:

+0.00 = 92,92m NN

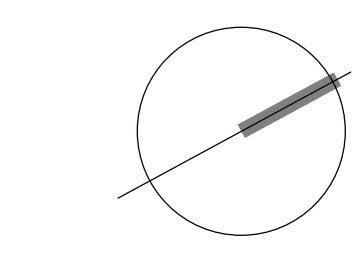

Index: Änderung bzw. Ergänzungen		Name:	Datum:
(Genehmigungsvermerk des EBA)			
Lageskizze:			
Unterlage für eine Entscheidung nach § 18 AEG			
Auftragnehmer: DB International GmbH Region Deutschland Mitte Büro Frankfurt Oskar-Sommer-Str. 15 60596 Frankfurt/M	Planverfasser: DB International GmbH Region Deutschland Mitte Büro Frankfurt Oskar-Sommer-Str. 15 60596 Frankfurt/M	Ausgabe vom: Auftrag-Nr.: D-F000277	
Frankfurt/M, den	gez.	Frankfurt/M, den	gez.
Bauherr: DB Regio AG Region Südwest Herr Jordan Am Victoria-Turm 2 68163 Mannheim	Antragsteller: DB Regio AG Region Südwest Herr Jordan Am Victoria-Turm 2 68163 Mannheim	Plan-Nr.: GP-A-103-GR	Planzeichen: Genehmigungsplanung
Ludwigshafen, den	gez.	Ludwigshafen, den	gez.
Maßstab: Grundriss, Schnitte		Einwirkungen (Lastmodelle):	
Wie angezeigt		Höhen- und Koordinatensystem	
Neubau ARA Ludwigshafen			
Bauliche Anlagen			
Strecke		Kilometer	Kennzahl
3403		05,+50 - 0,7+20	
		Brückennummer	