Höhenplan M 1:1000/100

km 1.5+30.00 - km 2.3+44,78
Strecke 3405, Ve = 60 km/h

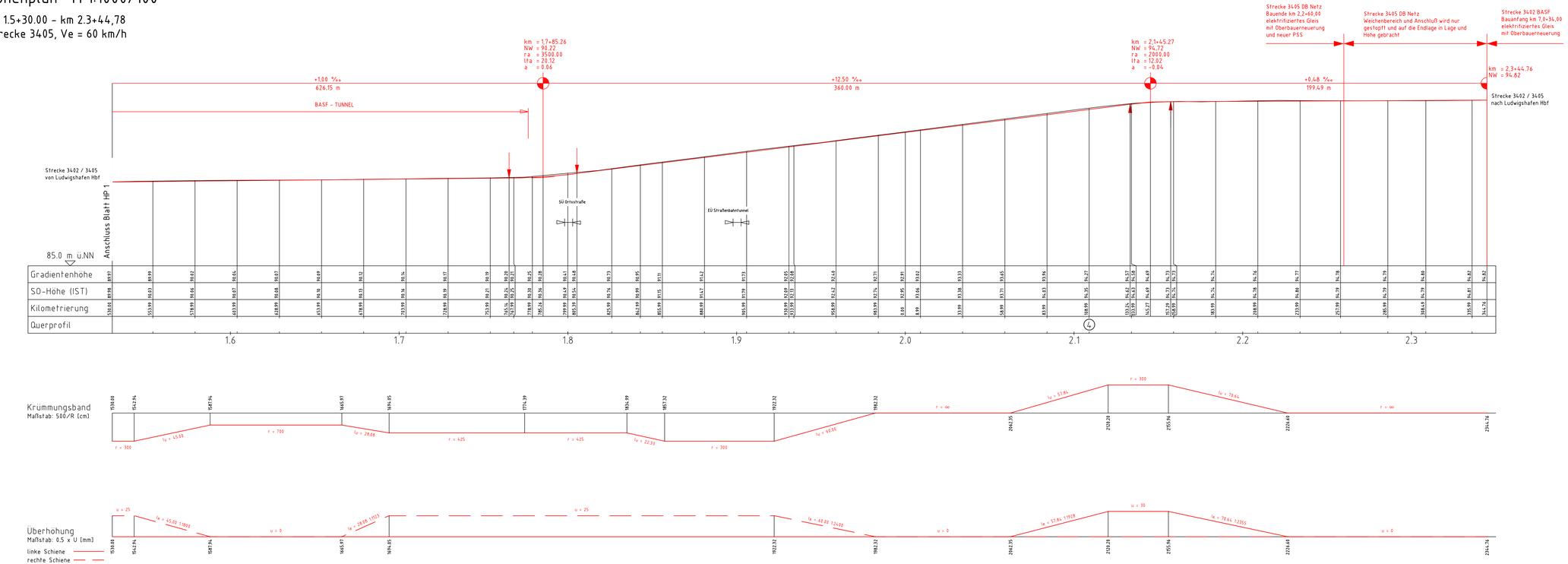

LEGENDE:

- (4) Station charakteristische Querprofile
- Planung
- Bestand

(Genehmigungsvermerk des EBA)

Prüfläufdaten

Unterlage für eine Entscheidung nach § 18 AEG

Auftragnehmer:	Planverfasser: DB International GmbH, DB International GmbH, Region Deutschland Südwest, 76135 Karlsruhe, Tel.: 0721/93116-0, Karlsruhe, Ort, Datum, Unterschrift	Anlage 4.1 2 von 2
		Auftrag-Nr.: D-KA00179P
		Datum / Name
		gez.: 09/2014 J. Maier
		bearb.: 09/2014 M. Neuschwender
		gepr.: 10/2014 M. Wegener
Bauherr: DB NETZE, DB Netz AG, Produktionsdurchführung Karlsruhe, Mittelbruchstraße 4, 76137 Karlsruhe	Planung: DB NETZE, DB Projektbau GmbH, Regionalbereich Südwest, Regionales Projektmanagement (BV-SW-PI42), Schwarzwaldstraße 82, 76137 Karlsruhe	Plan-Nr.: HP_G_10_501_01_00
		Planart: Planfeststellung
		Planzeichen:
		Blattgr.: 1160x297mm
Maßstab: 1:1000/100	Höhenplan, Strecke 3405, km 1,5+30,00 - km 2,3+44,78	Einwirkungen (Lastmodelle):
		Höhen- und Koordinatensystem: GK

Bezeichnung:
Strecke: Elektrifizierung BASF Südanbindung - DB Netz-Abschnitt
Ludwigshafen Hbf (tief) - BASF Süßtor

Strecke		Kilometer		Kennzahl	Brückennummer	Barcode
3405	×	0,1+00 - 2,3+21	×	XXXX	XXXX	