

Grunderwerbsplan 4 M 1:1.000

Strecke 3280: Homburg (Saar) Hbf. - Ludwigshafen (Rhein) Hbf.
Lärmschutzwände in der Ortsdurchfahrt Lambrecht
LSW 6 r. d. B. km 69,930 bis km 70,692

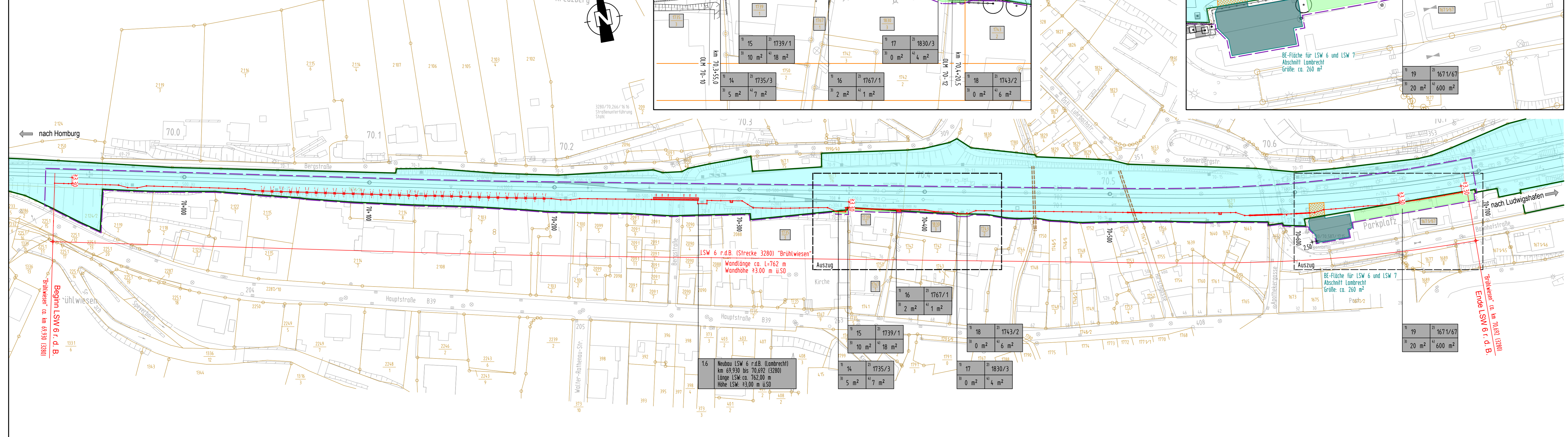

Auszug Grunderwerb M 1:500

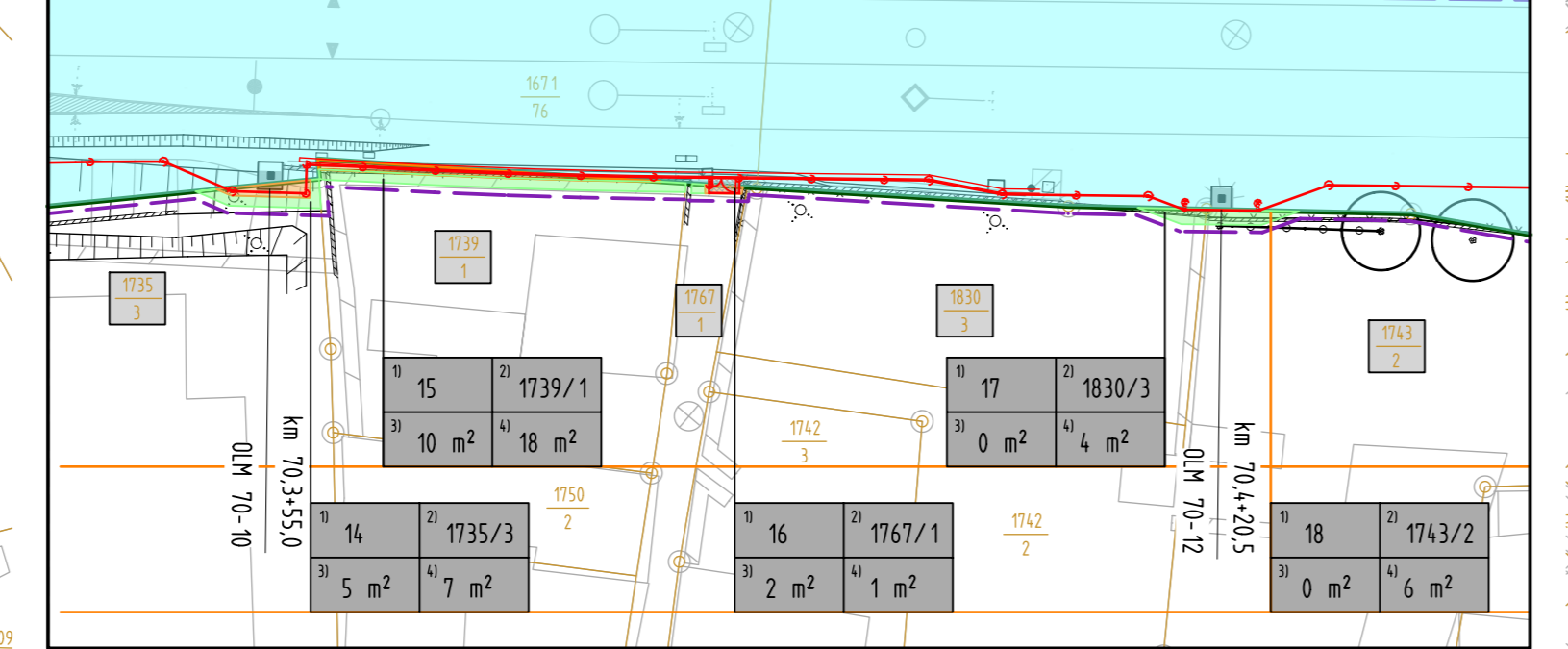

Auszug Grunderwerb M 1:500

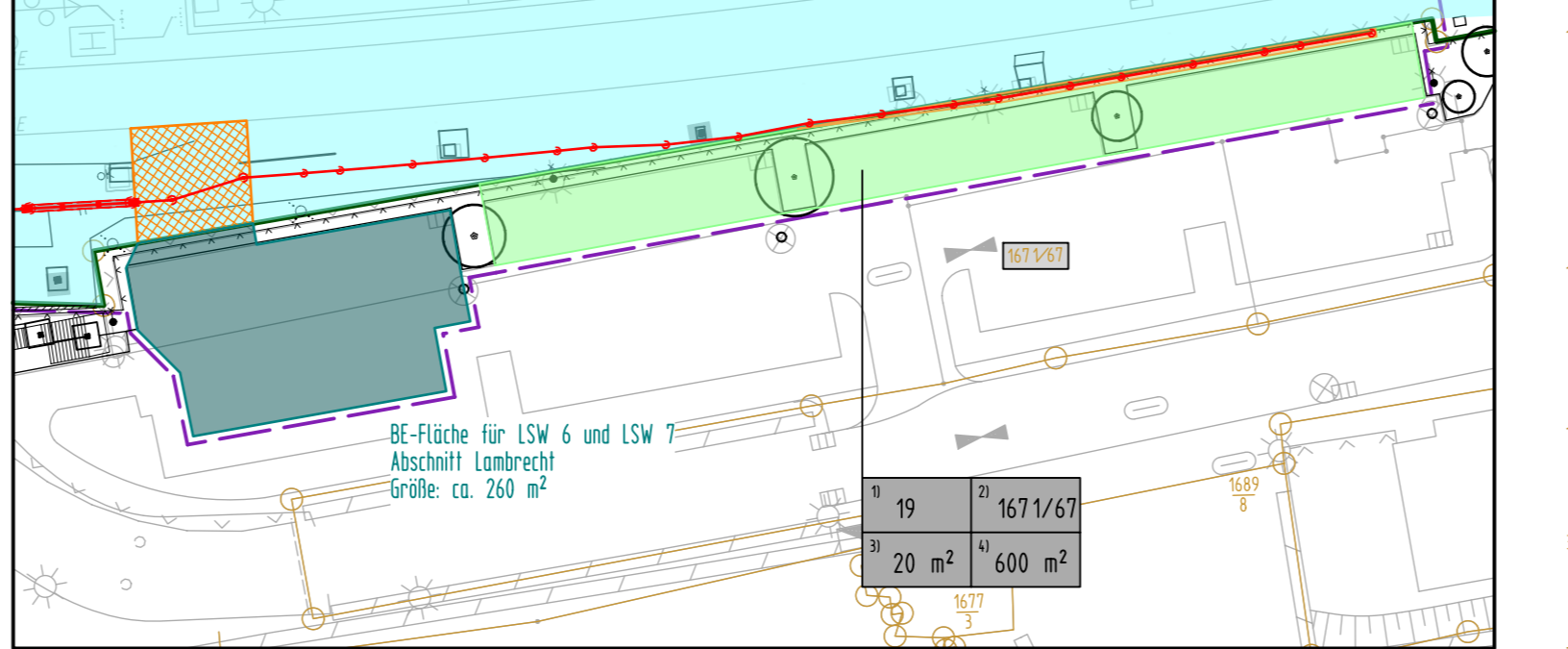

Grunderwerbsplan 4 M 1:1.000

Strecke 3280: Homburg (Saar) Hbf. - Ludwigshafen (Rhein) Hbf.
Lärmschutzwände in der Ortsdurchfahrt Lambrecht
LSW 7 r. d. B. km 71,557 bis km 71,745

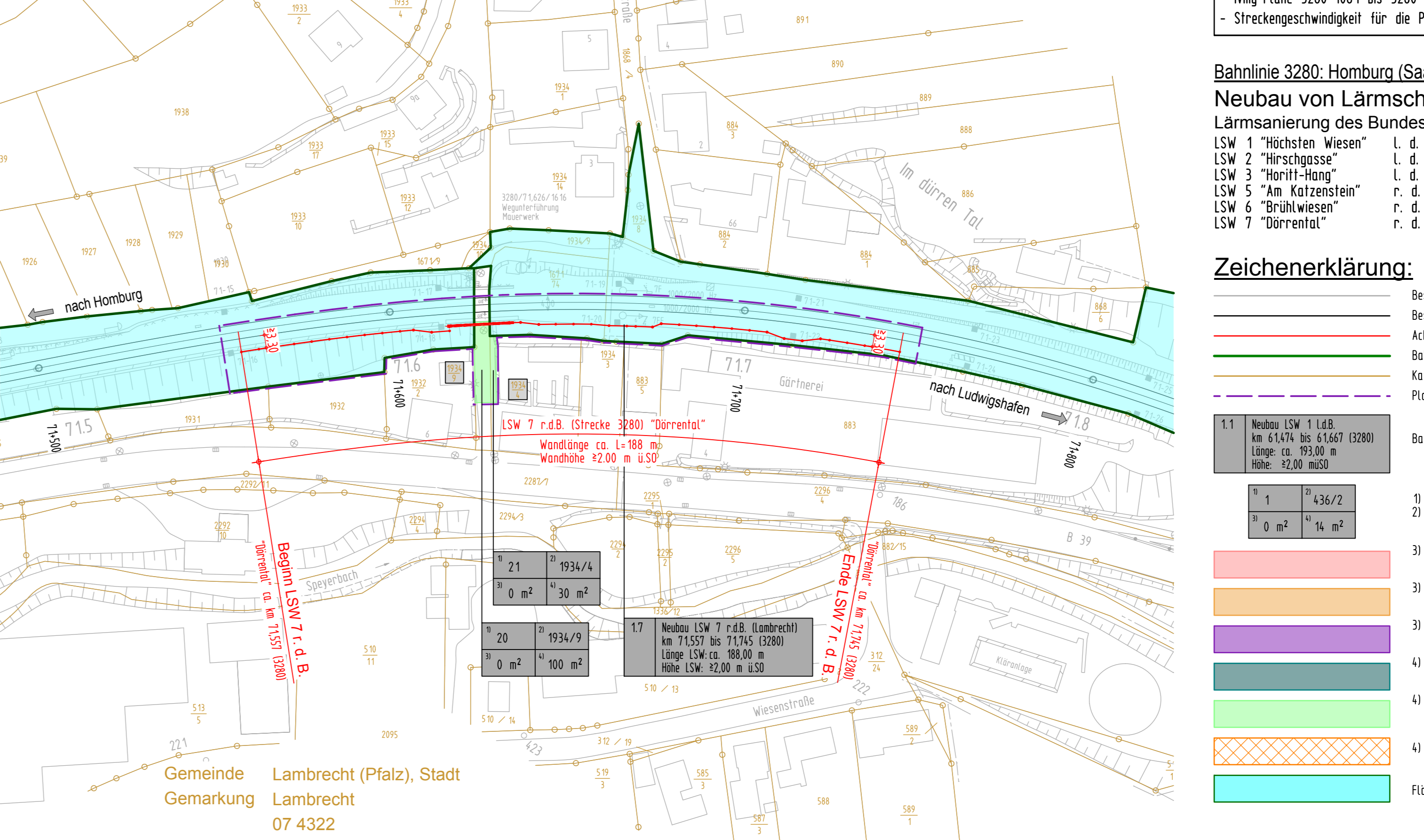

Auszug Grunderwerb M 1:500

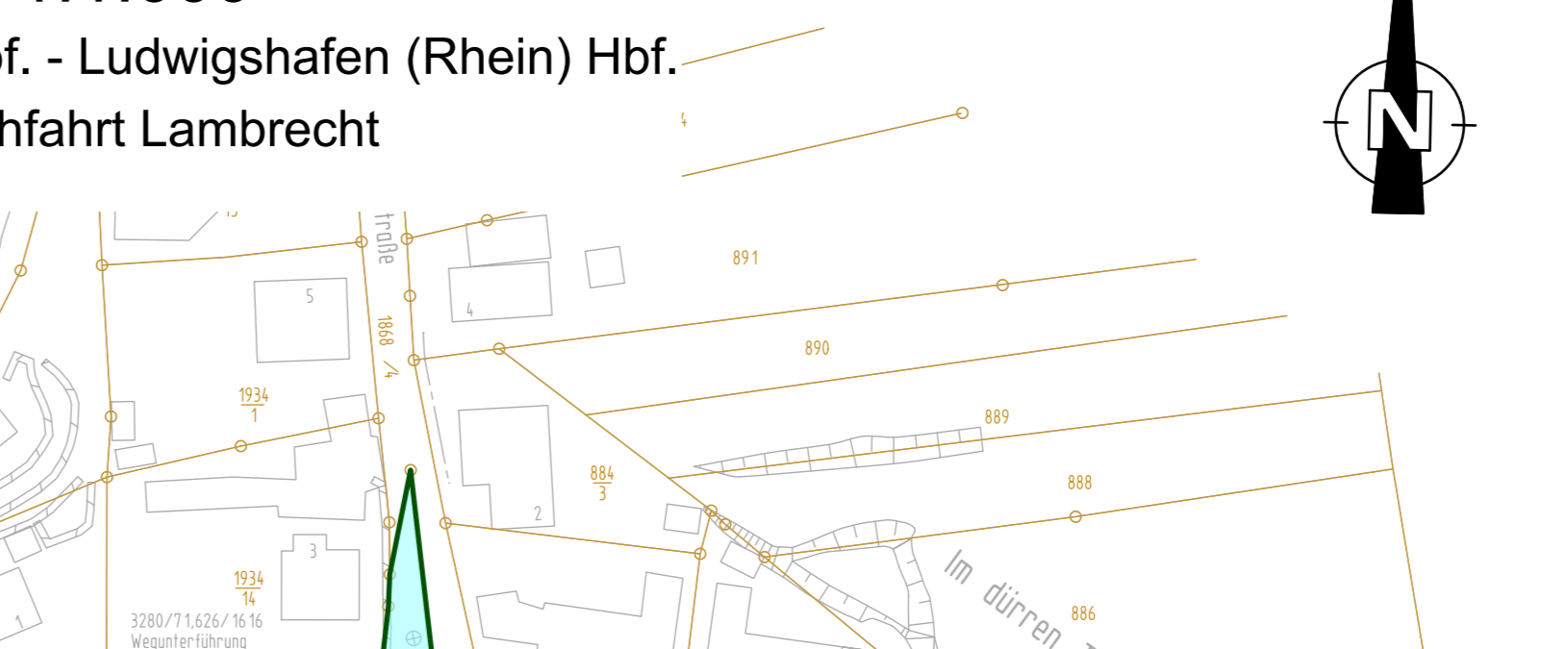

- Planungsgrundlagen:
- Vermessung, GEO-METRIK Ingenieurgesellschaft mbH, 07743 Jena von 03/2015
 - Trassierung Buch 3280, Stand 15.01.2015
 - lvt-Pläne 3280CM bis 3280DC, Stand ab 01/2011
 - lvmg-Pläne 3280-1061 bis 3280-1071, Stand ab 03/1996 (Status: gesperrt)
 - Streckengeschwindigkeit für die Planung Lärmschutzwand $v_{max} \leq 160$ km/h

- Bahnlinie 3280: Homburg (Saar) Hbf. - Ludwigshafen (Rhein) Hbf.
Neubau von Lärmschutzwänden
Lärmsanierung des Bundes Abschnitt Lambrechter Tal
- | | | |
|-------------------------|----------------------------------|------------|
| LSW 1 "Höchstes Wiesen" | L. d. B. km 61,474 bis km 61,667 | Weidenthal |
| LSW 2 "Hirschgasse" | L. d. B. km 62,155 bis km 62,510 | Weidenthal |
| LSW 3 "Horitt-Hang" | L. d. B. km 62,775 bis km 62,932 | Weidenthal |
| LSW 5 "Am Katzenstein" | r. d. B. km 68,575 bis km 69,330 | Frankneck |
| LSW 6 "Brühlwiesen" | r. d. B. km 69,930 bis km 70,692 | Lambrecht |
| LSW 7 "Dörrental" | r. d. B. km 71,557 bis km 71,745 | Lambrecht |

Zeichenerklärung:

- Bestand Grundlagelplan
 - Bestand Entwurfsvermessung
 - Achse der Lärmschutzwand
 - Bahngrenze
 - Kataster
 - Planfeststellungsgrenze
- 1.1 Neubau LSW 1 r.d.B. km 61,474 bis 61,667 (3280)
Länge: ca. 193,00 m
Höhe: ±2,00 m u.S.O.
 - 1) lfd. Nr. des Grunderwerbsverzeichnisses
2) Flurstücknummer
 - 3) zu erwerbende Flächen
 - 3) dauerhaft zu beschränkende Fläche:
Fläche für Baustelleneinrichtung und Lagerung
 - 3) dinglich belastete Fläche:
Ersatzpflanzungen
 - 4) vorübergehend in Anspruch zu nehmende Fläche:
Fläche für Baustelleneinrichtung und Lagerung
 - 4) vorübergehend in Anspruch zu nehmende Fläche:
übrige Flächen (außer Baustelleneinrichtung)
 - 4) Eingleisstelle
 - Fläche der DB Netz AG

Unterlage: 5.4

Genehmigungsplanung: Unterlage für eine Entscheidung nach § 18 AEG

Vertragspartner:	DB Netz	Planzzeichen Nr.:	4 03 VA GE 004
DB Netz AG		Projekt-Nr.:	6.01619094.07.342 / EB4TER
Regionalbereich West		Datum	Name
Standort Karlsruhe LMG-W-N		11/2015	Erschau
Schwarzwaldstraße 82		11/2015	Köseling
76137 Karlsruhe			
04.04.2016		Höhensystem:	DB-REF
Datum	Unterschrift	Datum	Unterschrift
Vertreter des Vorhabenträgers:	Planverfasser:	LINDSCHULTE Ingenieurgesellschaft Erfurt	
	LINDSCHULTE Ingenieurgesellschaft mbH	Koordinatensystem:	
	Anger 81	DB-REF	
	99884 Erfurt	Ursarungsplan:	
	Tel.: 0361 555999-0	3280CM - 3280DC	
	Fax: 0361 555999-20	Blattgröße:	
	04.04.2016	297x1540 mm	
Datum	Unterschrift	Datum	Unterschrift
Vorhaben:			
Lärmsanierung an Schienenwegen des Bundes			
Strecke 3280 Homburg (Saar) Hbf. - Ludwigshafen (Rhein) Hbf.			
Lärmschutzwände Abschnitt Lambrechter Tal			
Planfeststellungsabschnitt: km 61,470 bis km 71,750			
Grunderwerbsplan			
Abschnitt Lambrecht			
Strecke 3280: km 69,930 bis km 71,745			