

# Kabel- und Leitungsbestandsplan 4 M 1:500

## Lärmschutzwände Lambrecht Tal, Teilabschnitt Frankeneck

### Strecke 3280: LSW 5 r.d.B. km 68,575 bis km 69,330

Gemeinde  
Gemarkung  
Neidenfels

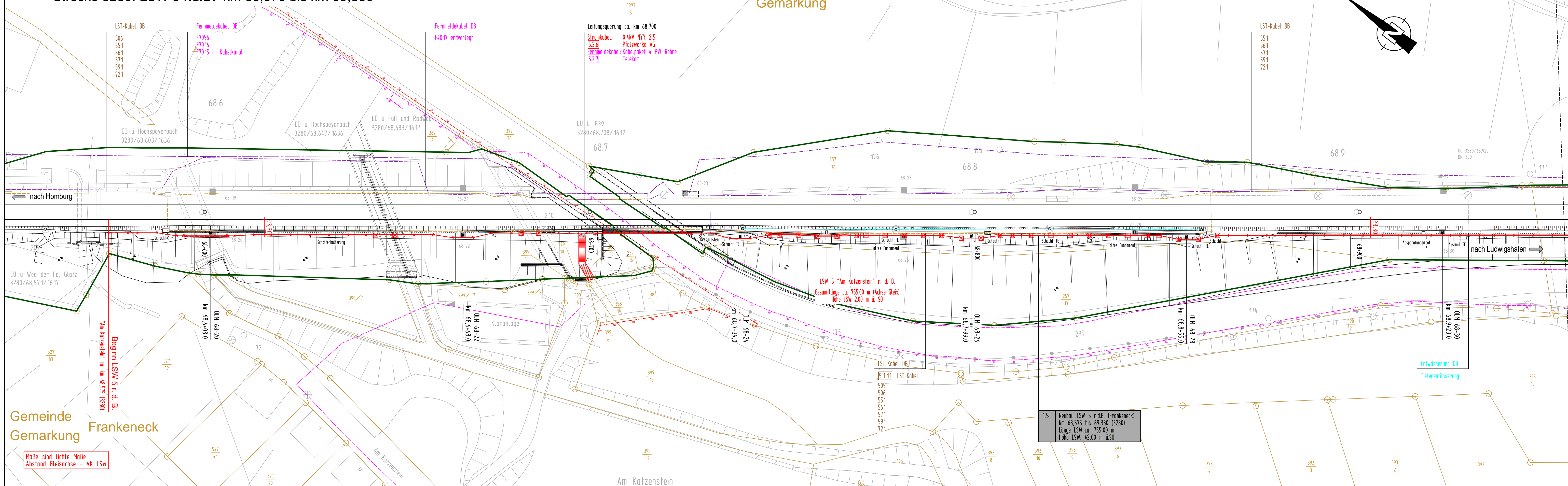

**Planungsgrundlagen:**

- Vermessung, GEO-METRIK Ingenieurgesellschaft mbH, 07743 Jena von 03/2015
- Trassierung Buch 3280, Stand 15.01.2015
- Ivl-Pläne 3280CM bis 3280DC, Stand ab 01/2011
- Ivmg-Pläne 3280-1061 bis 3280-1071, Stand ab 03/1996 (Status: gesperrt)
- Streckengeschwindigkeit für die Planung Lärmschutzwand  $v_{max} \leq 160$  km/h

Im gesamten Planungsbereich befinden sich parallel zur Bahnstrecke sowie die Bahnstrecke querende Kabel und Leitungen. In der Regel wird die Lärmschutzwand außerhalb der vorhandenen Kabeltrassen gebaut. Erdverlegte Kabeltrassen und Schächte im Bereich der Lärmschutzwände verbleiben überwiegend in ihrer ursprünglichen Lage. Dennoch sind bereichsweise Kabeltrassen bauzeitlich zu sichern und ggf. in Absprachen mit dem Anlagenverantwortlichen umzuverlegen. Alle im Baubereich liegenden Einbauten der DB Netz AG (Speisekabelaufführung, Industri-Magnet, km-Stein usw.) sowie sonstige Einbauten (Festpunkte usw.) sind bauzeitlich zu sichern und nach Herstellung der LSW in Abstimmung mit den Fachdiensten und dem AG wieder einzubauen.

**Bahnlinie 3280: Homburg (Saar) Hbf. - Ludwigshafen (Rhein) Hbf.**  
**Neubau von Lärmschutzwänden**  
**Lärmsanierung des Bundes Abschnitt Lambrecht Tal**

LSW 1 "Höchsten Wiesen"	l. d. B. km 61,474 bis km 61,667	Weidenthal
LSW 2 "Hirschgasse"	l. d. B. km 62,155 bis km 62,510	Weidenthal
LSW 3 "Horitt-Hang"	l. d. B. km 62,775 bis km 62,932	Weidenthal
LSW 5 "Am Katzenstein"	r. d. B. km 68,575 bis km 69,330	Frankeneck
LSW 6 "Brühlwiesen"	r. d. B. km 69,930 bis km 70,692	Lambrecht
LSW 7 "Dörrental"	r. d. B. km 71,557 bis km 71,745	Lambrecht

**Zeichenerklärung:**

- Bestand Grundlagenplan
- Bestand Entwurfsvermessung
- Achse der Lärmschutzwand
- Bahngrenze
- Kataster

1.1 Neubau LSW 1 l.d.B. km 61,474 bis 61,667 (3280) Länge ca. 193,00 m Höhe: ±2,00 müSO

Bauwerksnummer lt. Bauwerksverzeichnis

**Kabel und Leitungsbestand:**  
übernommen aus Kabel- und Leitungsbestandsplänen der DB AG, der Verbandsgemeinde Lambrecht sowie der öffentlichen Versorgungsträger

TK-Anlagen gemäß Auskunft der DB AG vom 14.04.2015

- best. TK-Kabel erdverlegt
- best. TK-Kabel im Kabeltrug

Elt-Anlagen gemäß Auskunft der DB AG vom 26.01.2015

- best. 50 Hz-Anlagen erdverlegt
- best. 50 Hz-Anlagen im Kabeltrug

LST-Anlagen gemäß Auskunft der DB AG vom 15.04.2015

- best. LST-Kabel erdverlegt
- best. LST-Kabel im Kabeltrug

Kabel- und Leitungen der öffentlichen Versorgungsträger

- Trinkwasser, Hochdruckleitung
- Trinkwasser, Niederdruckleitung
- Stromleitung, Hochspannung
- Stromleitung, Mittelspannung
- Stromleitung, Niederspannung
- Gasleitung, Hochdruckleitung
- Gasleitung, Niederdruckleitung
- Schmutzwasserkanal
- Regenwasserkanal
- Femmeldekabelleitung

Gemeinde  
Gemarkung  
Frankeneck

Maße sind Lichte Maße  
Abstand Gleisachse - VK LSW

(Genehmigungsvermerk des EBA)

Übersichtsskizze Weidenthal nach Ludwigshafen

0 Ausgangsverfahren: Antragsfassung 04.04.2016

Index Änderung bzw. Ergänzung Planungsstand

**Genehmigungsplanung: Unterlage für eine Entscheidung nach § 18 AEG**

Vorhabenträger:	DB NETZ	Planzeichen Nr.:	4_02_VA_KT_004
DB Netz AG Regionalbereich West Standort Karlsruhe ING-W-N Schwarzwaldstraße 82 76137 Karlsruhe		Projekt-Nr.:	G.016190094.07.342 / EB47ER
04.04.2016		gez.:	11/2015 Grochau
Datum	Unterschrift	bearb.:	11/2015 Grochau
		gepr.:	11/2015 Kießling
Vertreter des Vorhabenträgers:	Planverfasser:	LINDSCHULTE Ingenieurgesellschaft mbH Anger 8/1 99084 Erfurt Tel. 0361 555997-0 Fax 0361 555997-20 04.04.2016	Höhensystem: DB-REF
			Koordinatensystem: DB-REF
			Ursprungsplan: 3280CM - 3280DC
			Blattgröße: 297x1189 mm
Datum	Unterschrift	Datum	Unterschrift
Vorhaben: Lärmsanierung an Schienenwegen des Bundes Strecke 3280 Homburg (Saar) Hbf. - Ludwigshafen (Rhein) Hbf. Lärmschutzwände Abschnitt Lambrecht Tal Planfeststellungsabschnitt: km 61,470 bis km 71,750			
Planart: Kabel- und Leitungsbestandsplan			
Planinhalt: Abschnitt Frankeneck LSW 5 "Am Katzenstein" r. d. B. Teil 1 von 2 Strecke 3280: km 68,575 bis km 69,330			

H/B = 297 / 1189 (0.35m²) Allplan 2011