

Lageplan 6 M 1:500

Lärmschutzwände Lambrechter Tal, Teilabschnitt Lambrecht
 Strecke 3280: LSW 6 r.d.B. km 69,930 bis km 70,692

Gemeinde Lambrecht (Pfalz), Stadt
 Gemarkung Lambrecht
 07 4322

Unterlage: 3.6

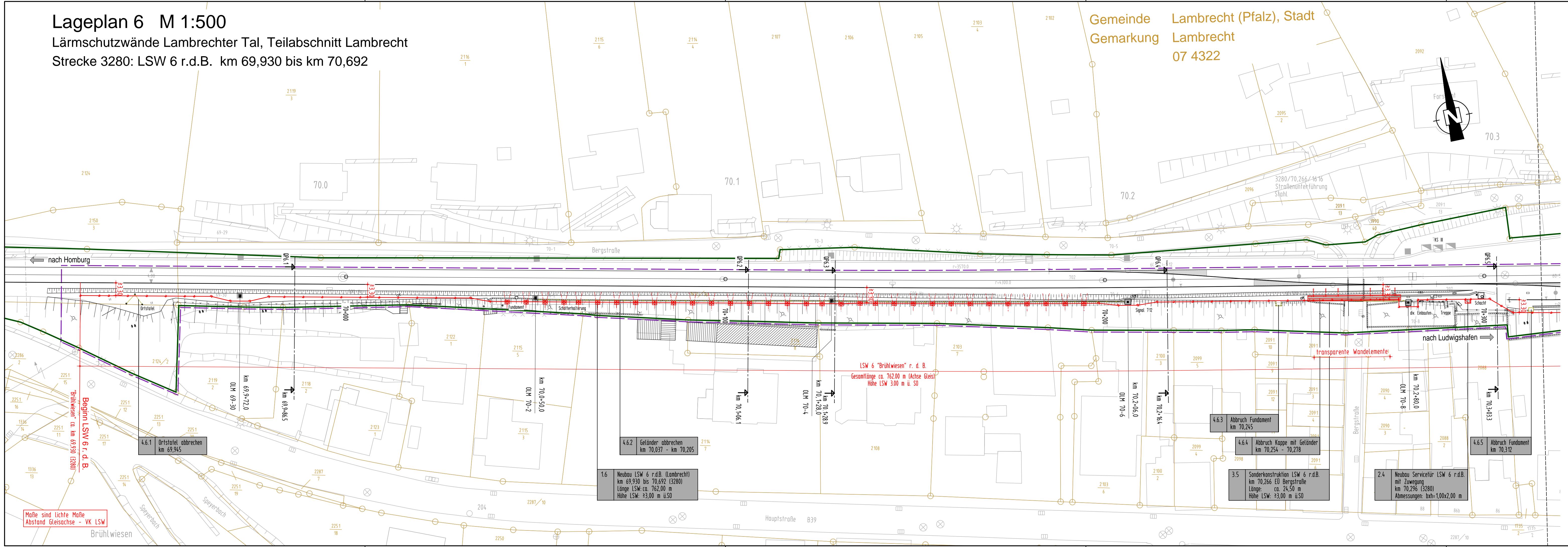

Endgültige Abmessungen nach statischen, konstruktiven und wirtschaftlichen Erfordernissen.

- Planungsgrundlagen:
- Vermessung, GEO-METRIK Ingenieurgesellschaft mbH, 07743 Jena von 03/2015
 - Trassierung Buch 3280, Stand 15.01.2015
 - lvl-Pläne 3280CM bis 3280DC, Stand ab 01/2011
 - lvmg-Pläne 3280-1061 bis 3280-1071, Stand ab 03/1996 (Status: gesperrt)
 - Streckengeschwindigkeit für die Planung Lärmschutzwand $v_{max} \leq 160$ km/h

Bahnlinie 3280: Homburg (Saar) Hbf. - Ludwigshafen (Rhein) Hbf.

Neubau von Lärmschutzwänden

Lärmsanierung des Bundes
 Abschnitt Lambrechter Tal

- LSW 1 "Höchsten Wiesen" l. d. B. km 61,474 bis km 61,667
- LSW 2 "Hirschgasse" l. d. B. km 62,155 bis km 62,510
- LSW 3 "Horitt-Hang" l. d. B. km 62,775 bis km 62,932
- LSW 5 "Am Katzenstein" r. d. B. km 68,575 bis km 69,330
- LSW 6 "Brühlwiesen" r. d. B. km 69,930 bis km 70,692
- LSW 7 "Dörrental" r. d. B. km 71,557 bis km 71,745

Weidenthal
 Weidenthal
 Frankeneck
 Lambrecht

Zeichenerklärung:

- Bestand Grundlagenplan
- Bestand Entwurfsvermessung
- Achse der Lärmschutzwand
- Bahnngrenze
- Kataster
- Planfeststellungsgrenze
- Rückbau / Abbruch
- Bauwerksnummer lt. Bauwerksverzeichnis

(Genehmigungsvermerk des EBA)

Übersichtsskizze LSW 1 Weidenthal LSW 2 LSW 3 nach Ludwigshafen LSW 4 LSW 5 Frankeneck LSW 6 Lambrecht LSW 7

0 Ausgangsverfahren: Antragsfassung 04.04.2016

Index Änderung bzw. Ergänzung Planungsstand

Genehmigungsplanung: Unterlage für eine Entscheidung nach § 18 AEG

Vorhabenträger:	DB Netz AG	DB NETZE	Planzeichen Nr.:	4 03 VA LP 006
Regionalbereich West	Standort Karlsruhe ING-W-N	Schwarzwaldstraße 82	76137 Karlsruhe	Projekt-Nr.: G.016190094.07.342 / EB47ER
gez.:	11/2015	Grochau	Datum	Name
bearb.:	11/2015	Grochau	Datum	Name
gepr.:	11/2015	Kisling	Datum	Name
04.04.2016	04.04.2016	04.04.2016	04.04.2016	04.04.2016
Vertreter des Vorhabenträgers:	Planverfasser:	LINDSCHULTE	Höhensystem:	DB-REF
LINDSCHULTE	Ingenieurgesellschaft mbH	Anger 8/1	Koordinatensystem:	DB-REF
99084 Erfurt	Tel. 0361 555997-0	04.04.2016	Ursprungsplan:	3280CM - 3280DC
04.04.2016	04.04.2016	04.04.2016	Blattgröße:	297x1189 mm
Datum	Unterschrift	Datum	Maßstab:	1:500
Vorhaben: Lärmsanierung an Schienenwegen des Bundes				
Strecke 3280 Homburg (Saar) Hbf. - Ludwigshafen (Rhein) Hbf.				
Lärmschutzwände Abschnitt Lambrechter Tal				
Planfeststellungsabschnitt: km 61,470 bis km 71,750				
Lageplan				
Abschnitt Lambrecht				
LSW 6 "Brühlwiesen" r. d. B. Teil 1 von 2				
Strecke 3280: km 69,930 bis km 70,692				

H/B = 297 / 1189 (0.35m²) Allplan 2011

Maße sind Lichte Maße
 Abstand Gleisachse - VK LSW