Lageplan 2 M 1:500

Lärmschutzwände Lambrechter Tal, Teilabschnitt Weidenthal

Strecke 3280: LSW 2 l.d.B. km 62,155 bis km 62,510

Unterlage: 3.2

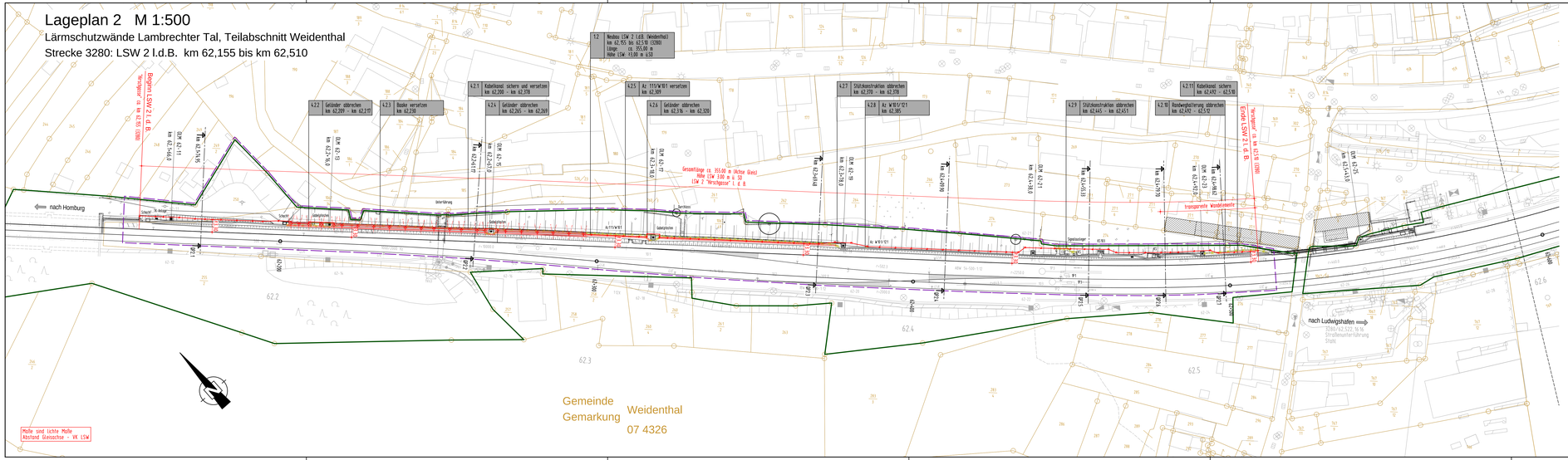

Endgültige Abmessungen nach statischen, konstruktiven und wirtschaftlichen Erfordernissen.

Planungsgrundlagen:
- Vermessung, GEO-METRIK Ingenieurgesellschaft mbH, 07743 Jena von 03/2015
- Trassierung Buch 3280, Stand 15.01.2015
- Ivl-Pläne 3280CM bis 3280CC, Stand ab 01/2011
- Ivmg-Pläne 3280-1061 bis 3280-1071, Stand ab 03/1996 (Status: gesperrt)
- Streckengeschwindigkeit für die Planung Lärmschutzwand v_{max}=160 km/h

Bahnlinie 3280: Homburg (Saar) Hbf. - Ludwigshafen (Rhein) Hbf.

Neubau von Lärmschutzwänden

Lärmsanierung des Bundes

Abschnitt Lambrechter Tal

LSW 1 "Höchsten Wiesen"	l. d. B. km 61,474 bis km 61,667		Weidenthal
LSW 2 "Hirschgasse"	l. d. B. km 62,155 bis km 62,510		Weidenthal
LSW 3 "Hornit-Hang"	l. d. B. km 62,775 bis km 62,932		Weidenthal
LSW 5 "Am Katzenstein"	r. d. B. km 68,575 bis km 69,330		Frankeneck
LSW 6 "Brühlwiesen"	r. d. B. km 69,930 bis km 70,692		Lambrecht
LSW 7 "Dörrenlot"	r. d. B. km 71,557 bis km 71,745		Lambrecht

Zeichenerklärung:

- Bestand Grundlagenplan
- Bestand Entwurfsvermessung
- Achse der Lärmschutzwand
- Bahngrenze
- Kataster
- Planfeststellungsgrenze
- Rückbau / Abbruch

1.1 Neubau LSW 1 l.d.B. km 61,474 bis 61,667 (3280) Länge: ca. 193,00 m Höhe: 12,00 m ü.SO

Bauwerksnummer lt. Bauwerksverzeichnis

Genehmigungsvermerk des EBA:

Index	Änderung, Bem., Ergänzung	Datum
0	Ausgangsunterlagen Antragsfassung	04.04.2016

Genehmigungsplanung: Unterlage für eine Entscheidung nach § 18 AEG

Vorhabenträger: DB Netz AG, Regionalbereich West, Stützpunkt Karlsruhe (NG) W-N, Karlstalerstraße 10, 76137 Karlsruhe

Planzeichen Nr. 4.01 VA LP 002

Projekt-Nr. G.0.16.19009.07.342 / EB4TB3

	Name	Datum
gez.	17.2015.	Grochau
Verf.	17.2015.	Grochau
gepr.	17.2015.	Kolzing

04.04.2016 Datum Unterschrift

Vertreter des Vorhabenträgers

Planverfasser: LINDSCHULTE Ingenieurgesellschaft mbH Erfurt

LINDSCHULTE Ingenieurgesellschaft mbH Erfurt
Mittlere Straße 4
99084 Erfurt
Tel. 036 1 555997-0
Fax 036 1 555997-20

04.04.2016 Datum Unterschrift

Höhensystem DB-REF

Koordinatensystem DB-REF

Ursprungsplan 3280CM - 3280CC

Blattgröße 297x1050 mm

Maßstab 1:500

Vorhaben

Lärmsanierung an Schienenwegen des Bundes
Strecke 3280 Homburg (Saar) Hbf. - Ludwigshafen (Rhein) Hbf.
Lärmschutzwände Abschnitt Lambrechter Tal
Planfeststellungsabschnitt: km 61,470 bis km 71,750

Lageplan

Planinhalt

Abschnitt Weidenthal
LSW 2 "Hirschgasse" l. d. B.
Strecke 3280: km 62,155 bis km 62,510

Maße sind lichte Maße
Abstand Gleisachse - VK LSW

H/B = 297 / 1350 (0.40m²)

Allplan 2014