

Kabel- und Leitungsbestandsplan 6 M 1:500

Lärmschutzwände Lambrechter Tal, Teilabschnitt Lambrecht

Strecke 3280: LSW 6 r.d.B. km 69,930 bis km 70,692

Gemeinde Lambrecht (Pfalz), Stadt
Gemarkung Lambrecht
07 4322

Unterlage: 9.6

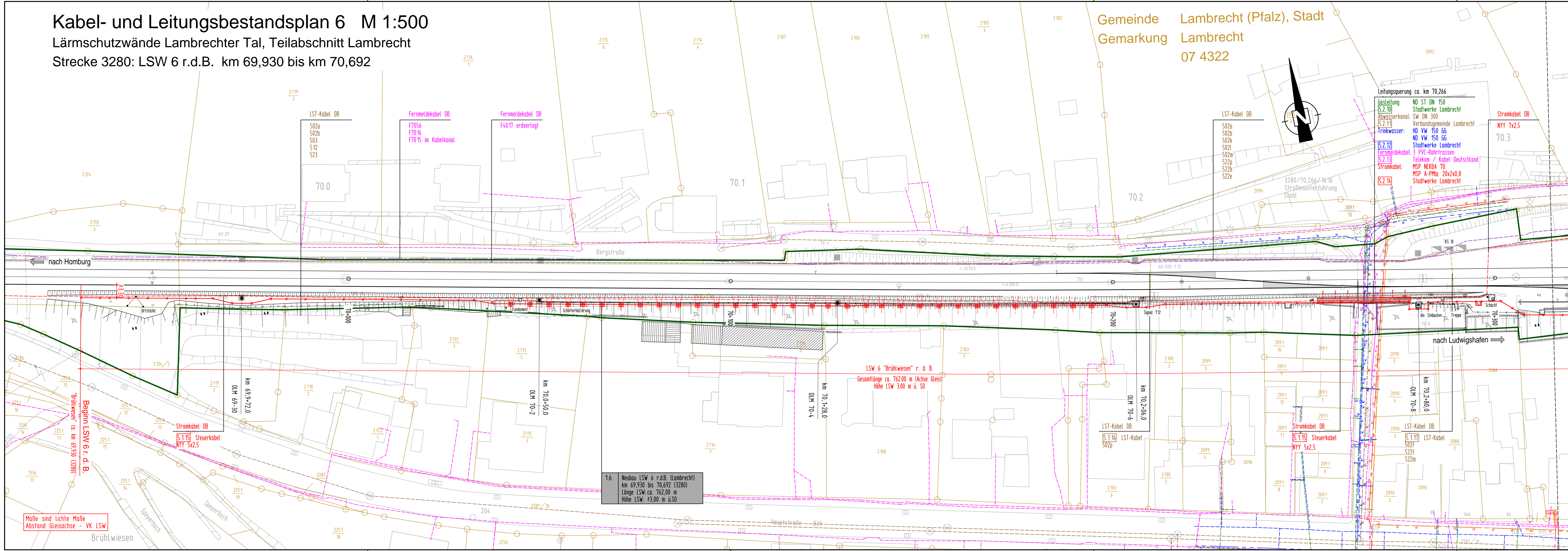

- Planungsgrundlagen:**
- Vermessung, GEO-METRIK Ingenieurgesellschaft mbH, 07743 Jena von 03/2015
 - Trassierung Buch 3280, Stand 15.01.2015
 - Ivl-Pläne 3280CM bis 3280DC, Stand ab 01/2011
 - Ivmg-Pläne 3280-1061 bis 3280-1071, Stand ab 03/1996 (Status: gesperrt)
 - Streckengeschwindigkeit für die Planung Lärmschutzwand $v_{max} \leq 160$ km/h

Im gesamten Planungsbereich befinden sich parallel zur Bahnstrecke sowie die Bahnstrecke querende Kabel und Leitungen. In der Regel wird die Lärmschutzwand außerhalb der vorhandenen Kabeltrassen gebaut. Erdverlegte Kabeltrassen und Schächte im Bereich der Lärmschutzwände verbleiben überwiegend in ihrer ursprünglichen Lage. Dennoch sind bereichsweise Kabeltrassen bauzeilich zu sichern und ggf. in Absprachen mit dem Anlagenverantwortlichen umzuverlegen. Alle im Baubereich liegenden Einbauten der DB Netz AG (Speisekabelaufführung, Industri-Magnet, km-Stein usw.) sowie sonstige Einbauten (Festpunkte usw.) sind bauzeilich zu sichern und nach Herstellung der LSW in Abstimmung mit den Fachdiensten und dem AG wieder einzubauen.

- Bahnlinie 3280: Homburg (Saar) Hbf. - Ludwigshafen (Rhein) Hbf.**
Neubau von Lärmschutzwänden
Lärmsanierung des Bundes Abschnitt Lambrechter Tal
- | | | |
|-------------------------|----------------------------------|------------|
| LSW 1 "Höchstes Wiesen" | l. d. B. km 61,474 bis km 61,667 | Weidenthal |
| LSW 2 "Hirschgasse" | l. d. B. km 62,155 bis km 62,510 | Weidenthal |
| LSW 3 "Horrit-Hang" | l. d. B. km 62,775 bis km 62,932 | Weidenthal |
| LSW 5 "Am Katzenstein" | r. d. B. km 68,575 bis km 69,330 | Frankneck |
| LSW 6 "Brühlwiesen" | r. d. B. km 69,930 bis km 70,692 | Lambrecht |
| LSW 7 "Dörrental" | r. d. B. km 71,557 bis km 71,745 | Lambrecht |

- Zeichenerklärung:**
- Bestand Grundlagenplan
 - Bestand Entwurfsvermessung
 - Achse der Lärmschutzwand
 - Bahngrenze
 - Kataster
- 1.1 Neubau LSW 1 l.d.B. km 61,474 bis 61,667 (3280) Länge ca. 193,00 m Höhe LSW: ±2,00 m üSO
- Bauwerksnummer lt. Bauwerksverzeichnis

- Kabel und Leitungsbestand:**
übernommen aus Kabel- und Leitungsbestandsplänen der DB AG, der Verbandsgemeinde Lambrecht sowie der öffentlichen Versorgungsträger
- TK-Anlagen gemäß Auskunft der DB AG vom 14.04.2015**
- best. TK-Kabel erdverlegt
 - best. TK-Kabel im Kabeltrug
- Elf-Anlagen gemäß Auskunft der DB AG vom 26.01.2015**
- best. 50 Hz-Anlagen erdverlegt
 - best. 50 Hz-Anlagen im Kabeltrug
- LST-Anlagen gemäß Auskunft der DB AG vom 15.04.2015**
- best. LST-Kabel erdverlegt
 - best. LST-Kabel im Kabeltrug
- Kabel- und Leitungen der öffentlichen Versorgungsträger**
- Trinkwasser, Hochdruckleitung
 - Trinkwasser, Niederdruckleitung
 - Stromleitung, Hochspannung
 - Stromleitung, Mittelspannung
 - Stromleitung, Niederspannung
 - Gasleitung, Hochdruckleitung
 - Gasleitung, Niederdruckleitung
 - Schmutzwasserkanal
 - Regenwasserkanal
 - Fernmeldeleitung

(Genehmigungsvermerk des EBA)

Übersichtsskizze Weidenthal LSW 1 LSW 2 LSW 3 nach Ludwigshafen von Homburg Neidenthal LSW 5 Frankneck LSW 6 LSW 7 Lambrecht

0	Ausgangsverfahren: Antragsfassung	04.04.2016
Index	Änderung bzw. Ergänzung	Planungsstand

Genehmigungsplanung: Unterlage für eine Entscheidung nach § 18 AEG

Vorhabenträger: DB Netz AG Regionalbereich West Standort Karlsruhe ING-W-N Schwarzwaldstraße 82 76137 Karlsruhe	Planzeichen Nr.: 4_03_VA_KT_006 Projekt-Nr.: G.016190094.07.342 / EB47ER	
Datum: 04.04.2016 Datum: 04.04.2016 Datum: 04.04.2016	Datum: 11/2015 Datum: 11/2015 Datum: 11/2015	Name: Grochau Name: Grochau Name: Kießling
Vertreter des Vorhabenträgers: Datum: 04.04.2016 Datum: 04.04.2016	Unterschrift: Datum: 04.04.2016 Datum: 04.04.2016	Unterschrift: Datum: 04.04.2016 Datum: 04.04.2016
Planverfasser: LINDSCHULTE Ingenieurgesellschaft mbH Anger 8/1 99084 Erfurt Tel. 0361 555997-0 Fax 0361 555997-20 04.04.2016	LINDSCHULTE Ingenieurgesellschaft mbH Erfurt	Höhenystem: DB-REF Koordinatensystem: DB-REF Ursprungsplan: 3280CM - 3280DC Blattgröße: 297x1189 mm Maßstab: 1:500

Lärmsanierung an Schienenwegen des Bundes
Strecke 3280 Homburg (Saar) Hbf. - Ludwigshafen (Rhein) Hbf.
Lärmschutzwände Abschnitt Lambrechter Tal
Planfeststellungsabschnitt: km 61,470 bis km 71,750

Kabel- und Leitungsbestandsplan

Planort:
Planinhalt:
Abschnitt Lambrecht
LSW 6 "Brühlwiesen" r. d. B. Teil 1 von 2
Strecke 3280: km 69,930 bis km 70,692

H/B = 297 / 1189 (0.35m²) Allplan 2011