

Lageplan 5 M 1:500

Lärmschutzwände Lambrecht Tal, Teilabschnitt Frankeneck
 Strecke 3280: LSW 5 r.d.B. km 68,575 bis km 69,330

Gemeinde Stadt Deidesheim
 Gemarkung Deidesheim

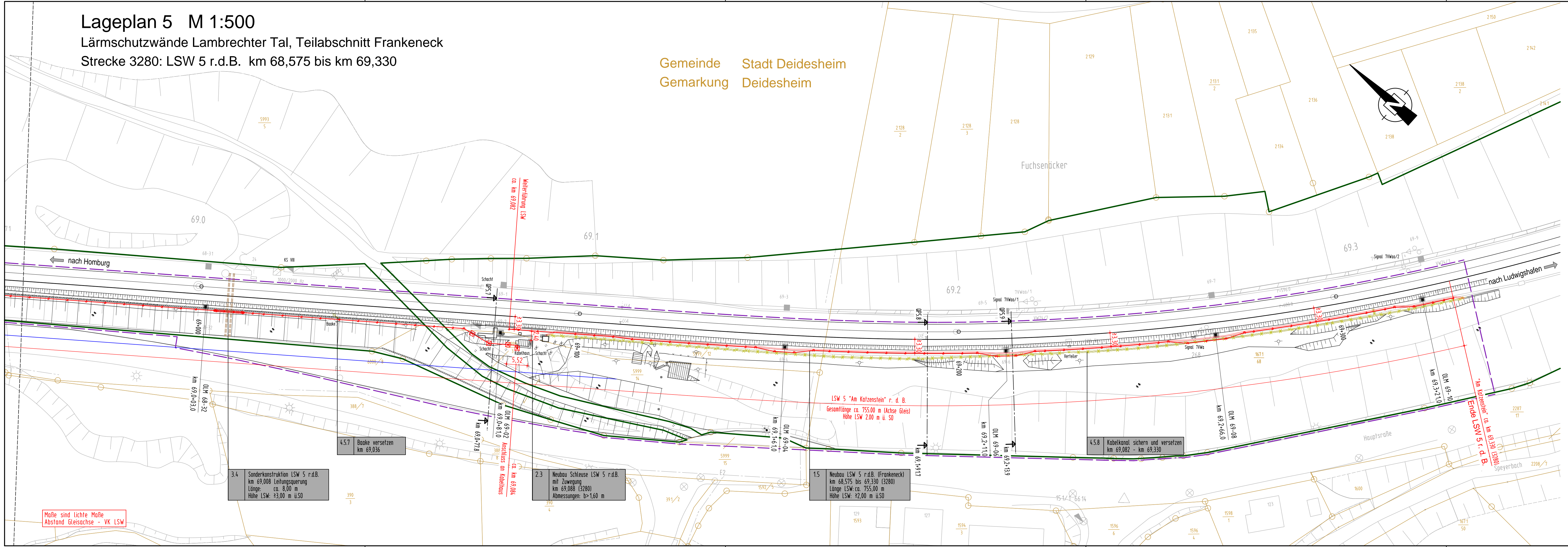

Endgültige Abmessungen nach statischen, konstruktiven und wirtschaftlichen Erfordernissen.

- Planungsgrundlagen:
- Vermessung, GEO-METRIK Ingenieurgesellschaft mbH, 07743 Jena von 03/2015
 - Trassierung Buch 3280, Stand 15.01.2015
 - lvl-Pläne 3280CM bis 3280DC, Stand ab 01/2011
 - lvmg-Pläne 3280-1061 bis 3280-1071, Stand ab 03/1996 (Status: gesperrt)
 - Streckengeschwindigkeit für die Planung Lärmschutzwand $v_{max} \leq 160$ km/h

Bahnlinie 3280: Homburg (Saar) Hbf. - Ludwigshafen (Rhein) Hbf.

Neubau von Lärmschutzwänden

Lärmsanierung des Bundes
 Abschnitt Lambrecht Tal

LSW 1 "Höchstes Wiesen"	L. d. B. km 61,474 bis km 61,667	Weidenthal
LSW 2 "Hirschgasse"	L. d. B. km 62,155 bis km 62,510	Weidenthal
LSW 3 "Horitt-Hang"	L. d. B. km 62,775 bis km 62,932	Weidenthal
LSW 5 "Am Katzenstein"	r. d. B. km 68,575 bis km 69,330	Frankeneck
LSW 6 "Brühlwiesen"	r. d. B. km 69,930 bis km 70,692	Lambrecht
LSW 7 "Dörrental"	r. d. B. km 71,557 bis km 71,745	Lambrecht

Zeichenerklärung:

- Bestand Grundlagenplan
- Bestand Entwurfsvermessung
- Achse der Lärmschutzwand
- Bahngrenze
- Kataster
- Planfeststellungsgrenze
- Rückbau / Abbruch

1.1 Neubau LSW 1 L.d.B. km 61,474 bis 61,667 (3280) Länge: ca. 193,00 m Höhe: ±2,00 m ü.SD

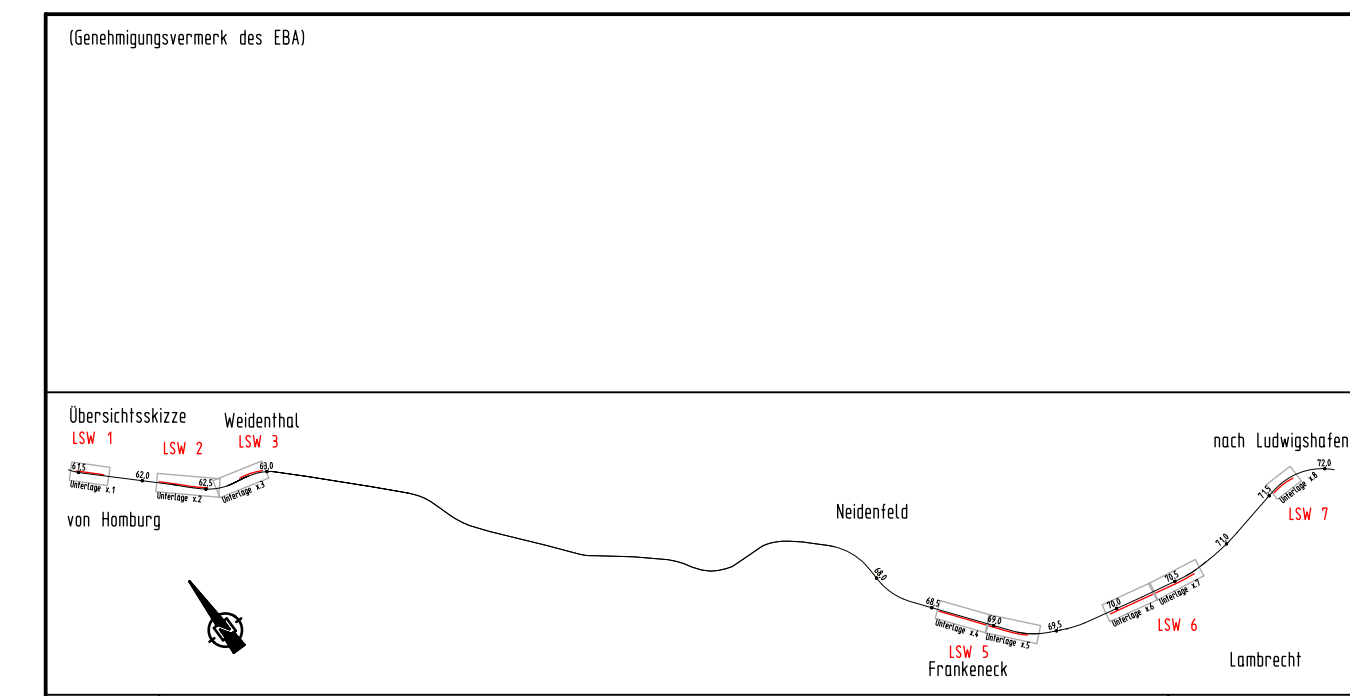

0	Ausgangsverfahren: Antragsfassung	04.04.2016
Index	Änderung bzw. Ergänzung	Planungsstand

Genehmigungsplanung: Unterlage für eine Entscheidung nach § 18 AEG

Vorhabenträger: DB Netz AG		Planzeichen Nr.: 4_02_VA_LP_005	
Regionalbereich West Standort Karlsruhe ING-W-N Schwarzwaldstraße 82 76137 Karlsruhe		Projekt-Nr.: G.016190094.07.342 / EB47ER	
Datum: 04.04.2016	Unterschrift: [Signature]	Datum: 11/2015	Name: Grochau
Vertreter des Vorhabenträgers: [Signature]	Planverfasser: LINDSCHULTE Ingenieurgesellschaft mbH	Datum: 11/2015	Name: Grochau
	Adresse: Bf 99084 Erfurt, Tel. 0361 555997-0, Fax 0361 555997-20, Datum: 04.04.2016	Datum: 11/2015	Name: Kislung
	Höhenystem: DB-REF	Koordinatensystem: DB-REF	
		Ursprungsplan: 3280CM - 3280DC	
		Blattgröße: 297x1189 mm	
		Maßstab: 1:500	

Lärmsanierung an Schienenwegen des Bundes
 Strecke 3280 Homburg (Saar) Hbf. - Ludwigshafen (Rhein) Hbf.
 Lärmschutzwände Abschnitt Lambrecht Tal
 Planfeststellungsabschnitt: km 61,470 bis km 71,750

Lageplan
 Abschnitt Frankeneck
 LSW 5 "Am Katzenstein" r. d. B. Teil 2 von 2
 Strecke 3280: km 68,575 bis km 69,330