

HÖHENLAGE GEBÄUDE:
+0,00 = 92,92m NN = SOK

ANSICHT NORDWEST

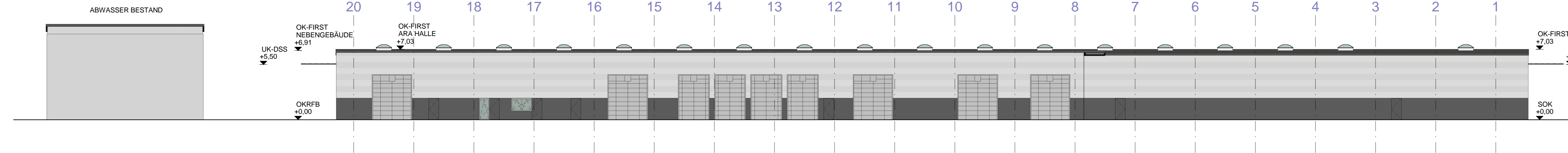

ANSICHT NORDOST

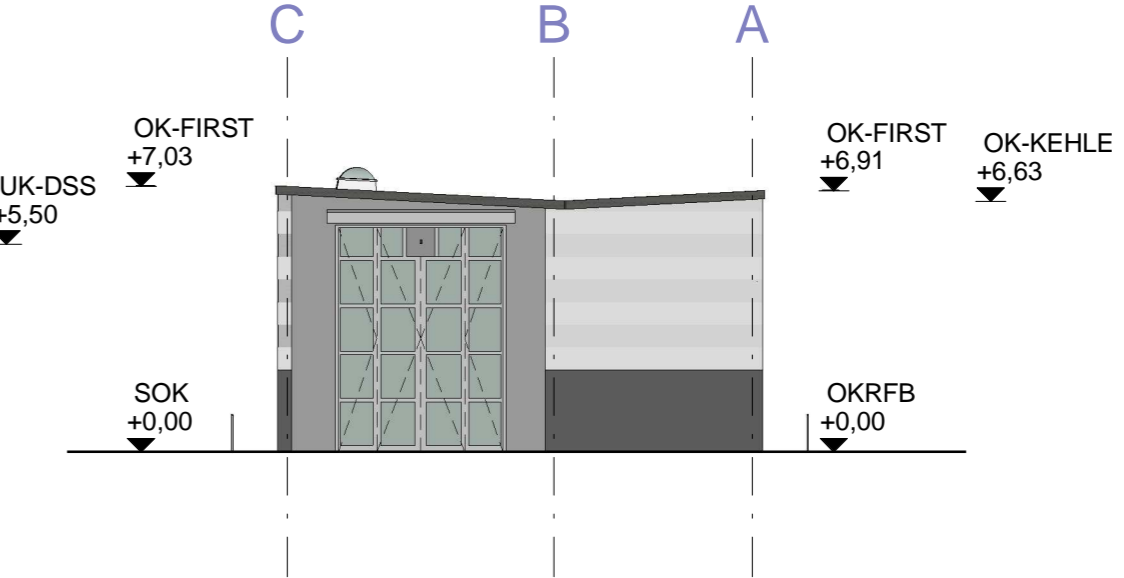

ANSICHT SÜDOST

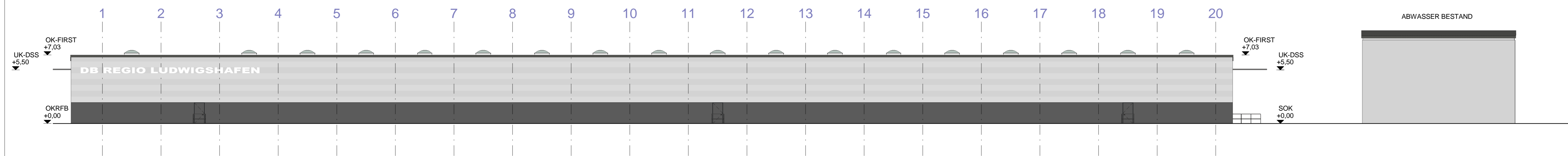

ANSICHT SÜDWEST

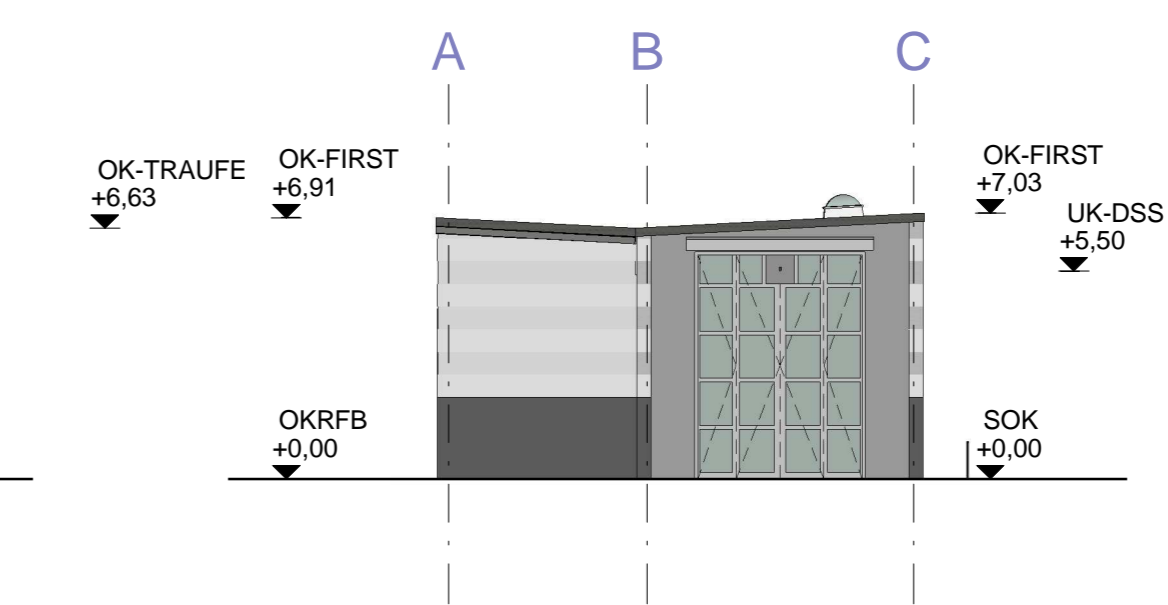

Index:	Änderung bzw. Ergänzungen	Name:	Datum:
(Genehmigungsvermerk des EBA)			
Lageskizze:			
Unterlage für eine Entscheidung nach § 18 AEG			
Auftragnehmer: DB International GmbH Region Deutschland Mitte Büro Frankfurt Oskar-Sommer-Str. 15 60596 Frankfurt/M	Planverfasser: DB International GmbH Region Deutschland Mitte Büro Frankfurt Oskar-Sommer-Str. 15 60596 Frankfurt/M	Ausgabe vom: Auftrag-Nr.: D-F000277	
Frankfurt/M, den	Frankfurt/M, den	gepr. 02.12.2015	Littlewood
		gepr. 02.12.2015	Littlewood
		gepr. 03.12.2015	Atyabi
Bauherr: DB Regio AG Region Südwest Herr Jordan Am Victoria-Turm 2 68163 Mannheim	Antragsteller: DB Regio AG Region Südwest Herr Jordan Am Victoria-Turm 2 68163 Mannheim	Plan-Nr.: GP-A-104-AN	Planart: Genehmigungsplanung
Ludwigshafen, den	Ludwigshafen, den	Blattgr.: 1189 x 420	Einwirkungen (Lastmodelle):
Maßstab: 1: 200	Ansichten	Höhen- und Koordinatensystem	

Neubau ARA Ludwigshafen			
Bauliche Anlagen			
		Brückennummer	
Strecke	Kilometer	Kennzahl	
3403	05,+50 - 0,7+20		