

# Lageplan 8 M 1:500

Lärmschutzwände Lambrechter Tal, Teilabschnitt Lambrecht

Strecke 3280: LSW 7 r.d.B. km 71,557 bis km 71,745

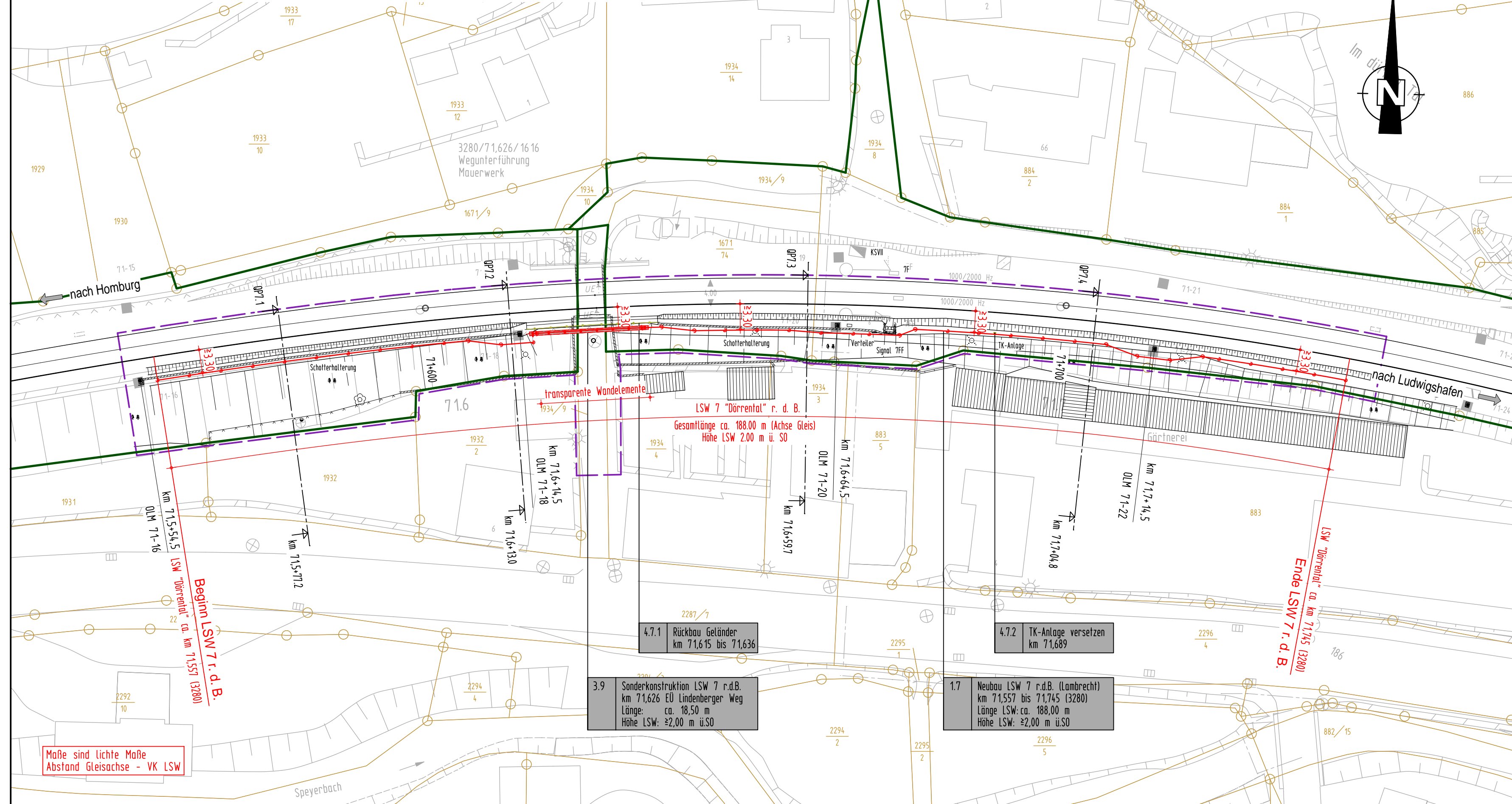

Endgültige Abmessungen nach statischen, konstruktiven und wirtschaftlichen Erfordernissen.

- Planungsgrundlagen:**
- Vermessung, GEO-METRIK Ingenieurgesellschaft mbH, 07743 Jena von 03/2015
  - Trassierung Buch 3280, Stand 15.01.2015
  - lvt-Pläne 3280CM bis 3280DC, Stand ab 01/2011
  - lvmg-Pläne 3280-1061 bis 3280-1071, Stand ab 03/1996 (Status: gesperrt)
  - Streckengeschwindigkeit für die Planung Lärmschutzwand  $v_{max} \leq 160$  km/h

**Bahnlinie 3280: Homburg (Saar) Hbf. - Ludwigshafen (Rhein) Hbf.**

## Neubau von Lärmschutzwänden

Lärmsanierung des Bundes  
Abschnitt Lambrechter Tal

LSW 1 "Höchsten Wiesen"	l. d. B. km 61,474 bis km 61,667	Weidenthal
LSW 2 "Hirschgasse"	l. d. B. km 62,155 bis km 62,510	Weidenthal
LSW 3 "Horitt-Hang"	l. d. B. km 62,775 bis km 62,932	Weidenthal
LSW 5 "Am Katzenstein"	r. d. B. km 68,575 bis km 69,330	Frankeneck
LSW 6 "Brühlwiesen"	r. d. B. km 69,930 bis km 70,692	Lambrecht
LSW 7 "Dörrental"	r. d. B. km 71,557 bis km 71,745	Lambrecht

## Zeichenerklärung:

- Bestand Grundlagenplan
- Bestand Entwurfsvermessung
- Achse der Lärmschutzwand
- Bahngrenze
- Kataster
- Planfeststellungsgrenze
- Rückbau / Abbruch

1.1 Neubau LSW 1 l.d.B. km 61,474 bis 61,667 (3280)  
Länge: ca. 193,00 m  
Höhe: ±2,00 m ü.S.O

Bauwerksnummer lt. Bauwerksverzeichnis

4.7.1 Rückbau Geländer km 71,615 bis 71,636

3.9 Sonderkonstruktion LSW 7 r.d.B. km 71,626 EU Lindenberger Weg  
Länge: ca. 18,50 m  
Höhe LSW: ±2,00 m ü.S.O

4.7.2 TK-Anlage versetzen km 71,689

1.7 Neubau LSW 7 r.d.B. (Lambrecht) km 71,557 bis 71,745 (3280)  
Länge LSW: ca. 188,00 m  
Höhe LSW: ±2,00 m ü.S.O

(Genehmigungsvermerk des EBA)

Übersichtsskizze Weidenthal LSW 1 LSW 2 LSW 3 nach Ludwigshafen  
Lambrecht LSW 4 LSW 5 LSW 6 LSW 7  
von Homburg Frankeneck

0	Ausgangsverfahren: Antragsfassung	04.04.2016
Index	Änderung bzw. Ergänzung	Planungsstand

**Genehmigungsplanung: Unterlage für eine Entscheidung nach § 18 AEG**

Vorhabenträger: DB Netz AG Regionalbereich West Standort Karlsruhe LNG-W-N Schwarzwaldstraße 82 76137 Karlsruhe	DB NETZE	Planzeichen Nr.: 4_03_VA_LP_008 Projekt-Nr.: G.016190094.07.342 / EB47ER
Datum: 04.04.2016 Datum: 11/2015 Datum: 11/2015 Datum: 11/2015	Unterschrift: [Signature] Unterschrift: [Signature] Unterschrift: [Signature] Unterschrift: [Signature]	Name: Grochau Name: Grochau Name: Kösling
Vertreter des Vorhabenträgers: [Signature]	Planverfasser: LINDSCHULTE Ingenieurgesellschaft mbH Anger 81 99084 Erfurt Tel. 0361 555997-0 Fax 0361 555997-20 04.04.2016	LINDSCHULTE Ingenieurgesellschaft Erfurt
Datum: [Signature]	Datum: [Signature]	Höhenystem: DB-REF Koordinatensystem: DB-REF Ursprungsplan: 3280CM - 3280DC Blattgröße: 297x841 mm Maßstab: 1:500

Vorhaben:  
**Lärmsanierung an Schienenwegen des Bundes**  
**Strecke 3280 Homburg (Saar) Hbf. - Ludwigshafen (Rhein) Hbf.**  
**Lärmschutzwände Abschnitt Lambrechter Tal**  
**Planfeststellungsabschnitt: km 61,470 bis km 71,750**

Planart:  
**Lageplan**

Planinhalt:  
**Abschnitt Lambrecht**  
**LSW 7 "Dörrental" r. d. B.**  
**Strecke 3280: km 71,557 bis km 71,745**

H/B = 297 / 841 (0.25m<sup>2</sup>)

Allplan 2014