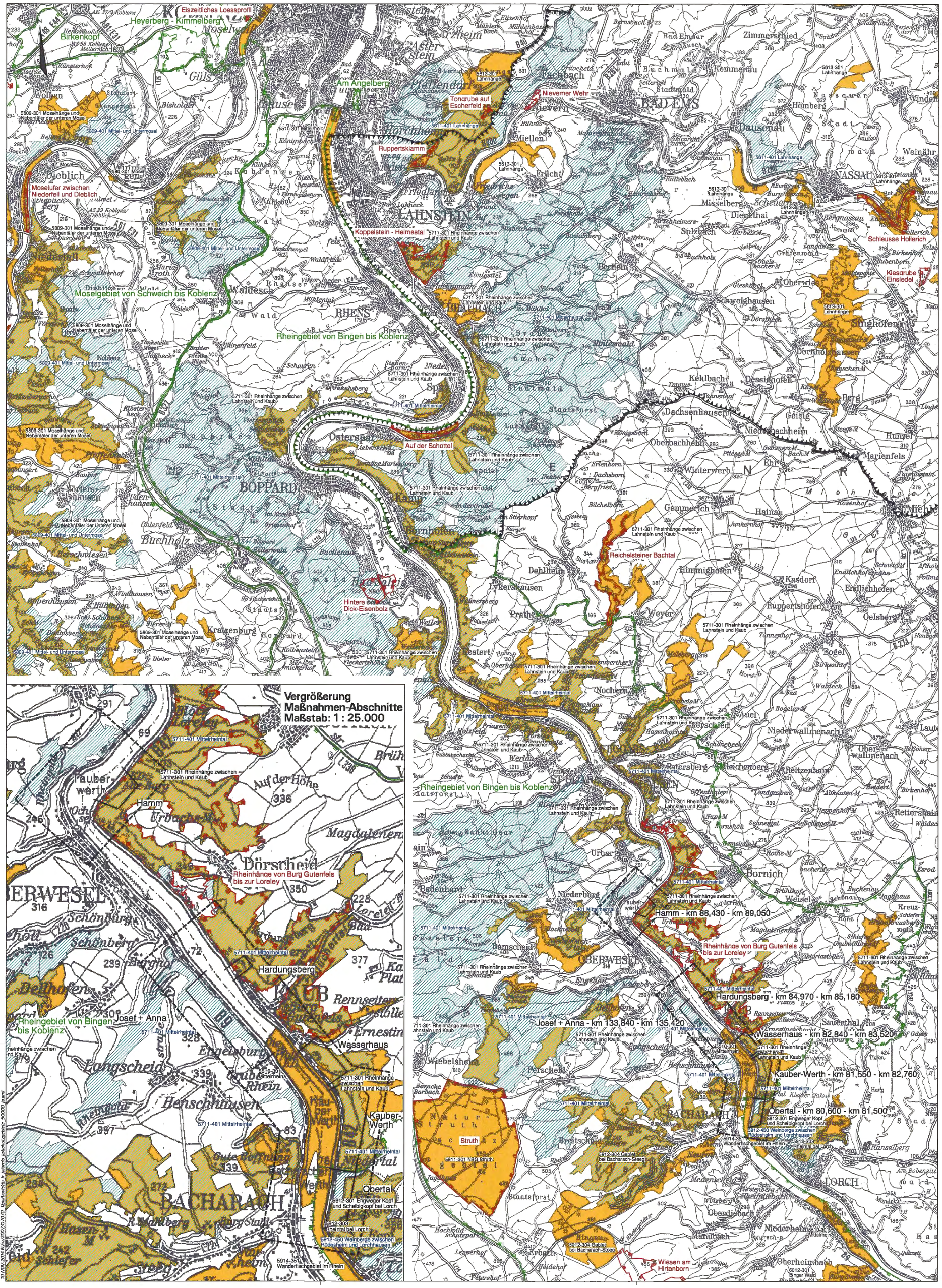

Legende

Schutzgebiete

- FFH-Gebiete mit Namen
- Vogelschutz-Gebiete mit Namen
- Naturschutzgebiet
- Landschaftsschutzgebiet
- Naturpark "Nassau"

Sonstiges

- Untersuchungsgebiete
- Lage der Hangsicherungsmaßnahmen mit Bezeichnung

(Genehmigungsvermerk des EBA)

Prüfaufdaten

Unterlage für eine Entscheidung nach § 18 AEG

Auftragnehmer:	Planverfasser: BAADER KONZEPT BAADER Konzept GmbH Zum Schießtwesen 7 91710 Gunzenhausen Tel.: 09831 / 61 93-0 - Fax.: 09831 / 61 93-11 Gunzenhausen, 10.11.2014 Ort, Datum, Unterschrift	Anlage: 10.2.1 Auftrag-Nr.: T.016051432		
			Datum	Name
		gez.	11 / 2014	Schlittenhelm
		bearb.	11 / 2014	Laux / Meißner
		gepr.	11 / 2014	Kunzmann
Bauherr: DB NETZE DB Netz AG Regionalbereich Mitte Anlagenmanagement I.NP-MI-A(G) Pfarrer-Perabo-Platz 4 60326 Frankfurt	Planung: DB NETZE DB Projektbau GmbH Regionalbereich Mitte Projektmanagement I.BV-MI-P(7) Frankenstraße 1-3 56068 Koblenz Koblenz, 10/14 Ort, Datum, Unterschrift	Plan-Nr.: PF 32-10.2.1 Planart: Planfeststellung Planzeichen: Mu Blattgr.: 780 x 780		
Maßstab: 1 : 50.000	Landschaftspflegerischer Begleitplan (LBP) mit integrierter Umweltverträglichkeitsstudie Übersichtskarte Schutzgebiete	Einwirkungen (Lastmodelle): Höhen- und Koordinatensystem mDHHN 92 DB-Referenznetz		
Projekt: Fels- und Hangsicherung Josef und Anna Strecke: Köln - Bingen				

Strecke		Kilometer		Kennzahl	Brückennummer
2630	*	133,840 - 135,420	*		

BAADER KONZEPT
TC-MOT-Ge-Ma-Ma-Ma-Ma-2007/07/70 Maßstäbe/Ab 1/ jeweils jeweiligen Maßstab: 50000 (barr)