

Bestands- und Konfliktplan 3 M 1:1.000

Strecke 3280: Homburg (Saar) Hbf. - Ludwigshafen (Rhein) Hbf.

Lärmschutzwände in der Ortsdurchfahrt Frankeneck
LSW 5 r. d. B. km 68,575 bis km 69,330

Gemeinde Lambrecht (Pfalz), Stadt
Gemarkung Lambrecht

Gemeinde Stadt Deidesheim
Gemarkung Deidesheim

Gemeinde Neidenfels
Gemarkung Neidenfels

Gemeinde Frankeneck
Gemarkung Frankeneck

E:\Planeurierende\Projekte\P4100-4199\P4199_Landschulte_Erfurt_-_LSW_Lambrecht_Tal_-_LBP7_Planung3_GenehmigungsplanP4199_LP_3.dwg
Ansichtsfenster: Blatt 3

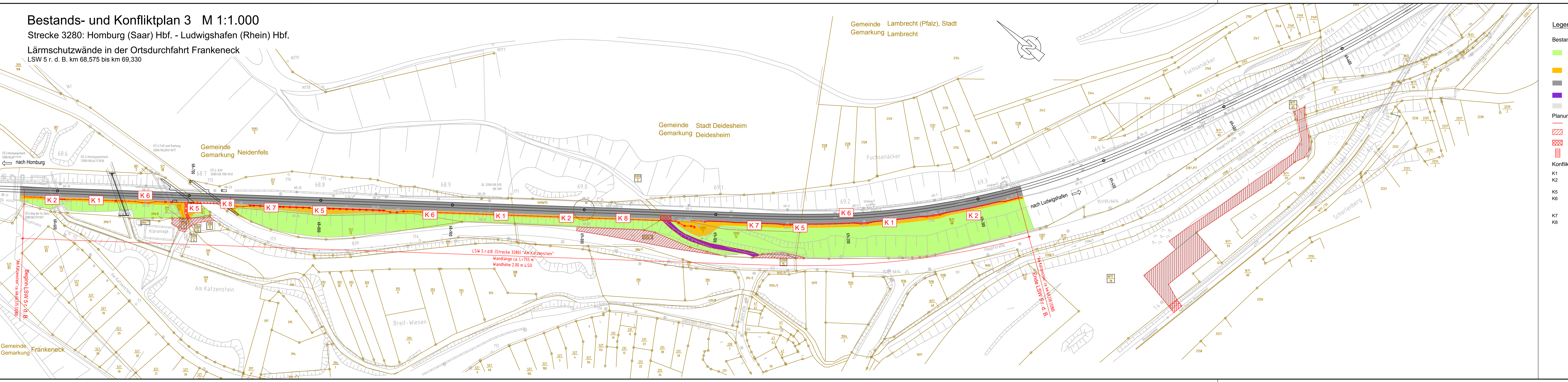

Legende:

Bestand:

- Gehölze der Böschungen und angrenzenden Bewuchs, teils mit hohen Bäumen (u.a. Robinie)
- ruderale Saumvegetation, id.R zwischen Gleisschotter und Böschung
- Gleiskörper mit Gleisschotter
- Triftflur mit Tendenz zur kräuterreichen Wiese (auch vorübergehende Inanspruchnahme)
- befestigte Fläche, weitgehend vegetationsfrei

Planung:

- Achse der Lärmschutzwand vorübergehend in Anspruch zu nehmende Fläche
- Eingleisstelle
- Treppe

Konflikte:

- K1 Bauzeitliche Störung von europäischen Vogelarten
- K2 Gefährdung von hölzbrütenden europäischen Vogelarten
- K5 Beanspruchung von Vegetationsbestandteilen
- K6 Zerschneidung von Wanderwegen von Reptilien zwischen Flächen beiderseits der Trasse
- K7 Bauzeitliche Störung von Reptilien
- K8 Anlagenbedingte visuelle Störwirkung durch Lärmschutzwände

Unterlage: 10.3.3

Plangrundlage: IVL-Pläne 3280CM bis 3280DC, Stand ab 01/2011; Abschnitt Frankeneck - GEP 3

Genehmigungsplanung: Unterlage für eine Entscheidung nach § 18 AEG													
<table border="1" style="width: 100%; border-collapse: collapse;"> <tr> <td style="width: 50%;">Vorhabensträger: DB Netz AG Regionalbereich West Standort Karlsruhe ING-W-N Schwarzwaldstraße 82 76137 Karlsruhe</td> <td style="width: 50%;">Planzahlen-Nr.: 35.4.199/10.3.3 Projekt-Nr.: 35.4.199</td> </tr> <tr> <td>04.12.2015 Datum</td> <td>11/2015 Wien</td> </tr> <tr> <td>04.12.2015 Datum</td> <td>11/2015 SchS</td> </tr> <tr> <td>04.12.2015 Datum</td> <td>11/2015 Di</td> </tr> </table>	Vorhabensträger: DB Netz AG Regionalbereich West Standort Karlsruhe ING-W-N Schwarzwaldstraße 82 76137 Karlsruhe	Planzahlen-Nr.: 35.4.199/10.3.3 Projekt-Nr.: 35.4.199	04.12.2015 Datum	11/2015 Wien	04.12.2015 Datum	11/2015 SchS	04.12.2015 Datum	11/2015 Di	<table border="1" style="width: 100%; border-collapse: collapse;"> <tr> <td style="width: 50%;">Höhensystem: DB-REF</td> <td style="width: 50%;">Koordinatensystem: DB-REF</td> </tr> <tr> <td colspan="2">Ursprungsplan: Blattgröße: 297x970 mm Maßstab: 1:1000</td> </tr> </table>	Höhensystem: DB-REF	Koordinatensystem: DB-REF	Ursprungsplan: Blattgröße: 297x970 mm Maßstab: 1:1000	
Vorhabensträger: DB Netz AG Regionalbereich West Standort Karlsruhe ING-W-N Schwarzwaldstraße 82 76137 Karlsruhe	Planzahlen-Nr.: 35.4.199/10.3.3 Projekt-Nr.: 35.4.199												
04.12.2015 Datum	11/2015 Wien												
04.12.2015 Datum	11/2015 SchS												
04.12.2015 Datum	11/2015 Di												
Höhensystem: DB-REF	Koordinatensystem: DB-REF												
Ursprungsplan: Blattgröße: 297x970 mm Maßstab: 1:1000													
Vorhaben: Lärmsanierung an Schienenwegen des Bundes Strecke 3280 Homburg (Saar) Hbf. - Ludwigshafen (Rhein) Hbf. Lärmschutzwände Abschnitt Lambrechter Tal Planfeststellungsabschnitt: km 61,470 bis km 71,750 Bestands- und Konfliktplan 3													
Abschnitt Frankeneck LSW 5 "Am Katzenstein" l. d. B. Strecke 3280: km 68,575 bis km 69,330													