

Legende

- Hauptgebäude
- Nebengebäude
- Flächenschallquelle
- Linienschallquelle
- Schienenachse

Beurteilungspegel 6,0 m ü.G.
in dB(A)

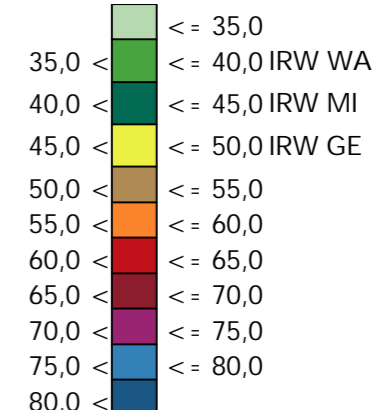

Maßstab i.O. 1:5000

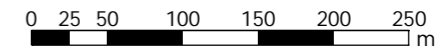

erg01

Auftraggeber	DB Netz AG									
Projekt	Baulärm DB Strecke 3280 Abschnitt Weidenthal		Projekt-Nr. 31.036-18							
Plan-Nr.	2	Plangröße 420 x 297								
LSW 1: Rasterlärmkarte AVV Baulärm Schicht Mo/Di bis Fr/Sa von 00:00 Uhr bis 04:00 Uhr von km 61,474 bis 61,667 Gründung vom Gleis aus; Nacht (20-7 Uhr)										
<table border="1"> <tr><th>Name</th><th>Datum</th></tr> <tr><td>bearb. MR</td><td>04.12.2015</td></tr> <tr><td>gez. AG</td><td>04.12.2015</td></tr> <tr><td>gepr. FG</td><td>04.12.2015</td></tr> </table>	Name	Datum	bearb. MR	04.12.2015	gez. AG	04.12.2015	gepr. FG	04.12.2015	<p style="text-align: center;">MODUS CONSULT Dr.-Ing. Frank Gericke - Karlsruhe Pflanzheimer Straße 15b, 76227 Karlsruhe Tel. 0721/94006-0 Fax 0721/94006-11</p>	
Name	Datum									
bearb. MR	04.12.2015									
gez. AG	04.12.2015									
gepr. FG	04.12.2015									

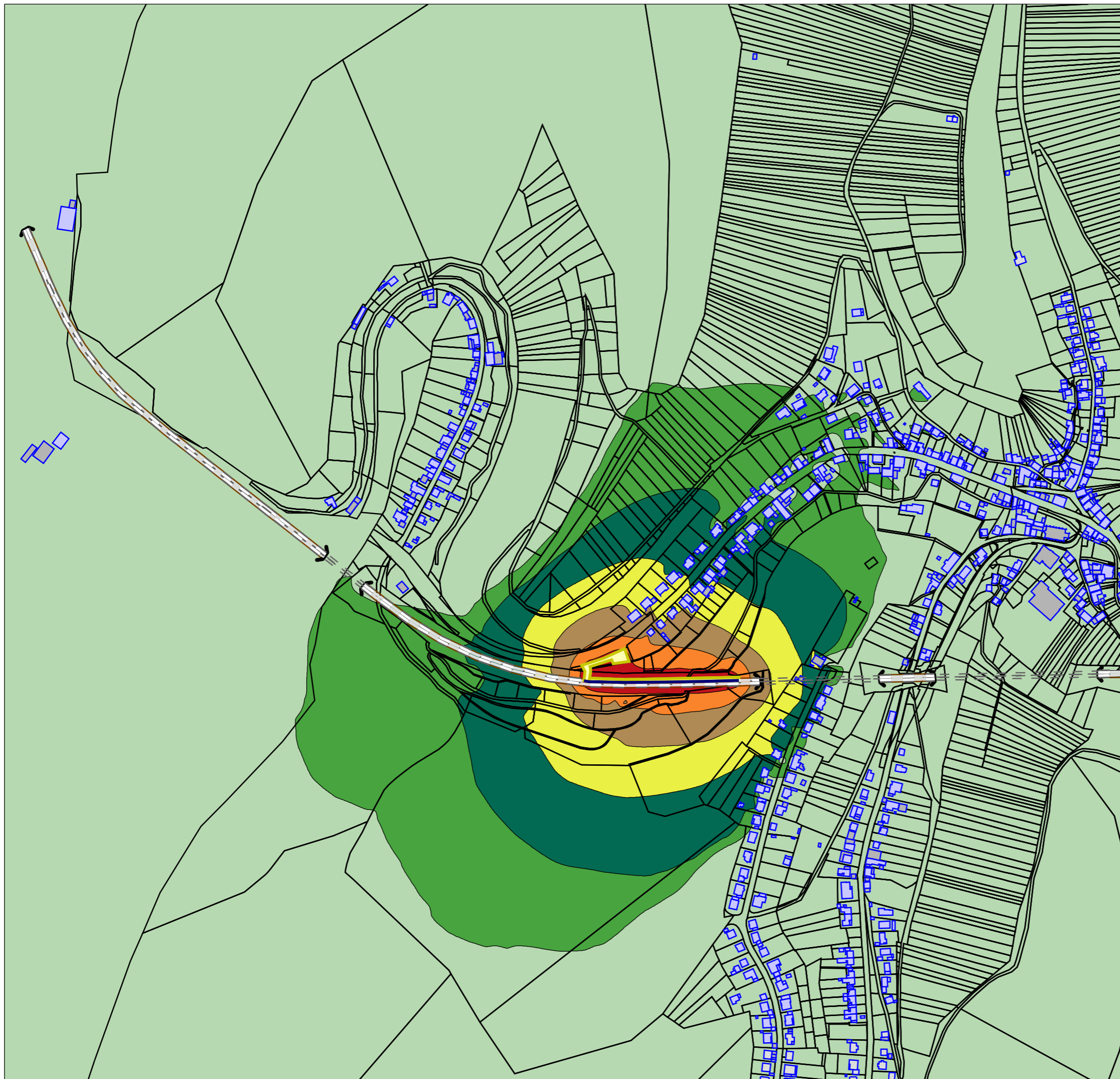

Legende

- Hauptgebäude
- Nebengebäude
- Flächenschallquelle
- Linienschallquelle
- Schienenachse

Beurteilungspegel 6,0 m ü.G.
in dB(A)

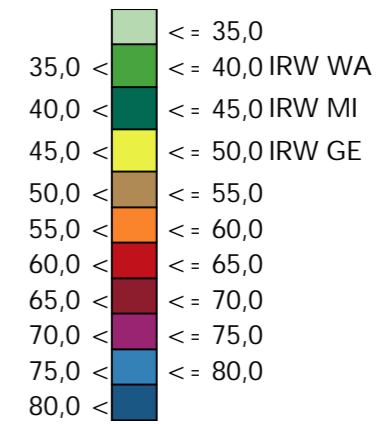

Maßstab i.O. 1:5000

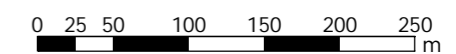

erg02

Auftraggeber	DB Netz AG													
Projekt	Baulärm DB Strecke 3280 Abschnitt Weidenthal	Projekt-Nr. 31.036-18												
Plan-Nr.	LSW 1: Rasterlärmkarte AVV Baulärm Schicht Mo/Di bis Fr/Sa von 00:00 Uhr bis 04:00 Uhr von km 61,474 bis 61,667 Aufrichtung vom Gleis aus; Nacht (20-7 Uhr)	Plangröße 420 x 297												
<table border="1" style="width: 100%; border-collapse: collapse;"> <thead> <tr> <th style="width: 10%;"></th> <th style="width: 10%;">Name</th> <th style="width: 10%;">Datum</th> </tr> </thead> <tbody> <tr> <td style="font-size: 8px;">bearb.</td> <td>XX</td> <td>04.12.2015</td> </tr> <tr> <td style="font-size: 8px;">gez.</td> <td>XX</td> <td>04.12.2015</td> </tr> <tr> <td style="font-size: 8px;">gepr.</td> <td>FG</td> <td>04.12.2015</td> </tr> </tbody> </table>		Name	Datum	bearb.	XX	04.12.2015	gez.	XX	04.12.2015	gepr.	FG	04.12.2015	<p style="font-size: 8px; margin-top: 5px;"> Dr.-Ing. Frank Gericke - Karlsruhe Pflanzheimer Straße 15b, 76227 Karlsruhe Tel. 0721/94006-0 Fax 0721/94006-11 </p>	
	Name	Datum												
bearb.	XX	04.12.2015												
gez.	XX	04.12.2015												
gepr.	FG	04.12.2015												

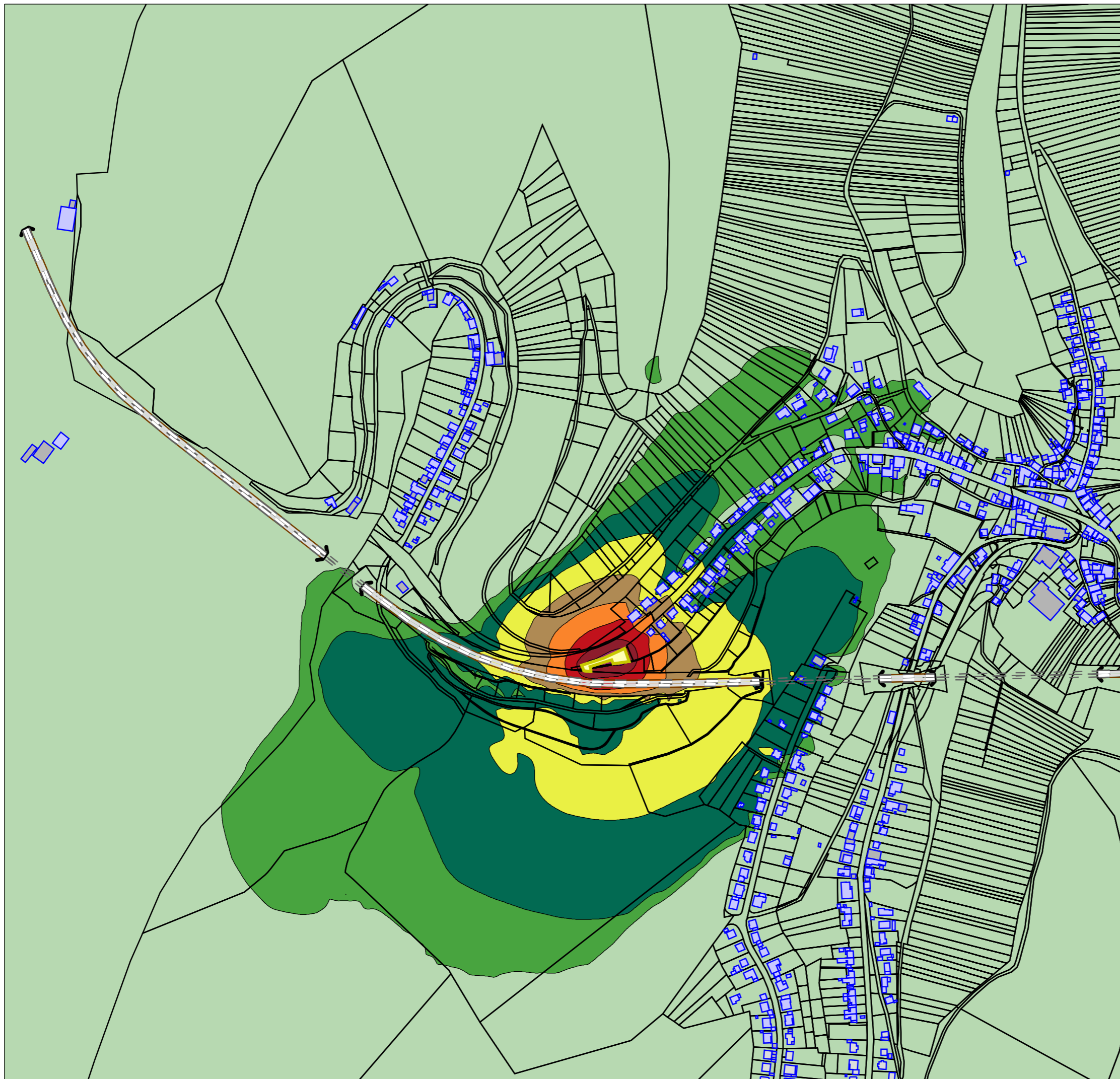

Legende

- Hauptgebäude
- Nebengebäude
- Flächenschallquelle
- Linienschallquelle
- Schienenachse

Beurteilungspegel 6,0 m ü.G.
in dB(A)

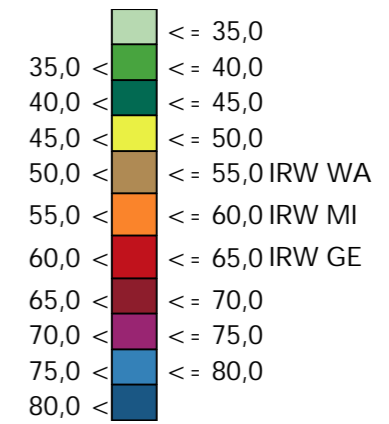

Maßstab i.O. 1:5000

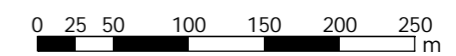

erg03

Auftraggeber DB Netz AG



Projekt Baulärm
DB Strecke 3280
Abschnitt Weidenthal

Projekt-Nr.
31.036-18

Plan-Nr.
4
LSW1: Rasterlärmkarte AVV Baulärm
BE-Fläche B 39 "Ausfahrt Weidenthal West"
4 Stunden pro Tag
Materialandienung: Tag (7-20 Uhr)

Plangröße
420 x 297

Name	Datum
bearb. MR	04.12.2015
gez. AG	04.12.2015
gepr. FG	04.12.2015

MODUS CONSULT
Dr.-Ing. Frank Gericke - Karlsruhe
Pflanzheimer Straße 15b, 76227 Karlsruhe
Tel. 0721/94006-0 Fax 0721/94006-11

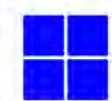

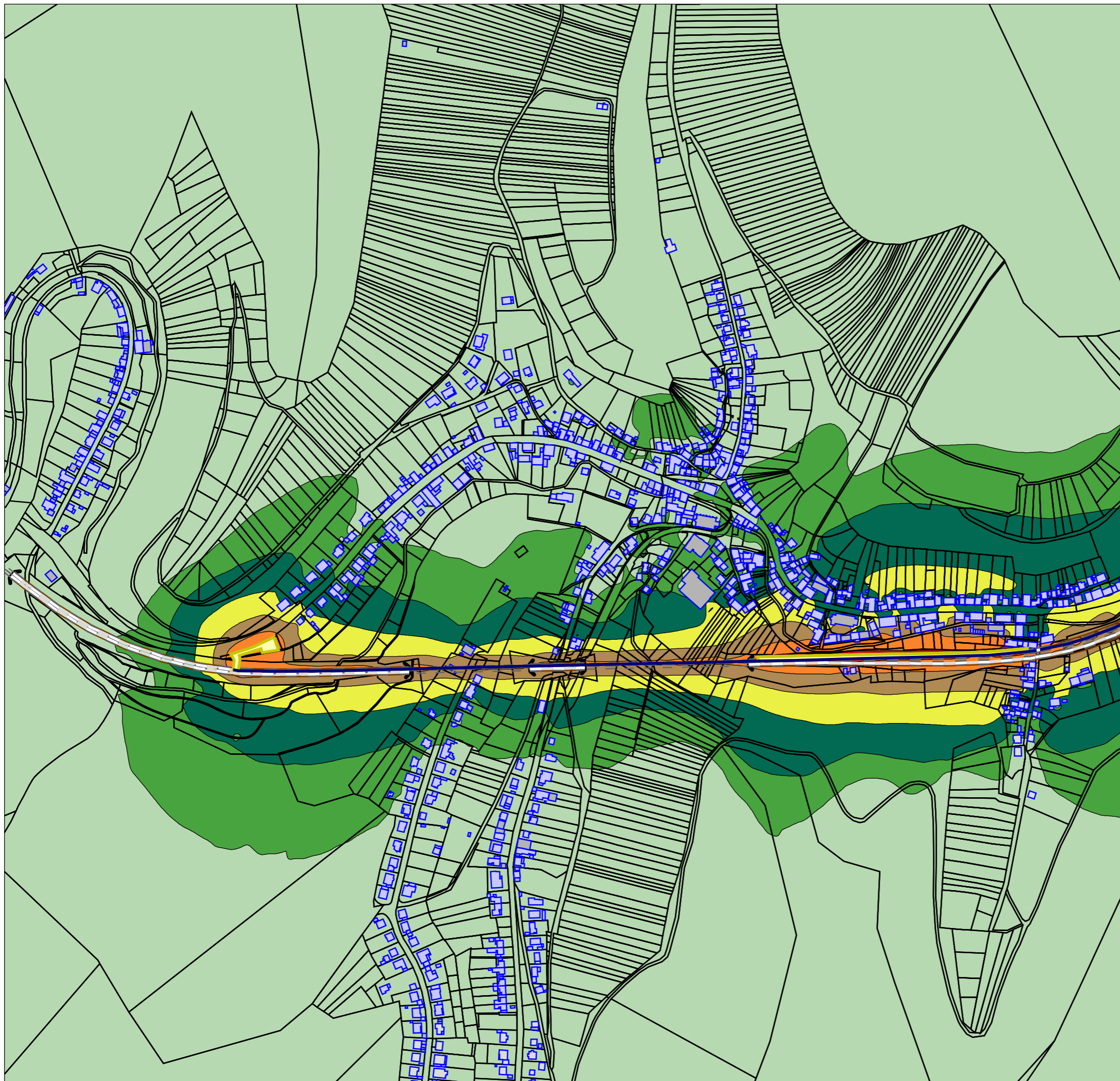

Legende

- Hauptgebäude
- Nebengebäude
- Flächenschallquelle
- Linienschallquelle
- Schienenachse

Beurteilungspegel 6,0 m ü.G.
in dB(A)

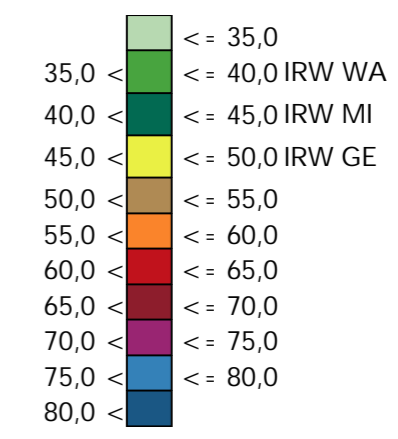

Maßstab i.O. 1:5000

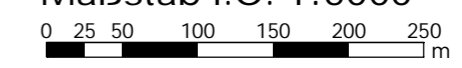

erg04a

Auftraggeber	DB Netz AG									
Projekt	Baulärm DB Strecke 3280 Abschnitt Weidenthal	Projekt-Nr. 31.036-18								
Plan-Nr. 5a	LSW 2: Rasterlärmkarte AVV Baulärm Schicht Mo/Di bis Fr/Sa von 00:00 Uhr bis 04:00 Uhr von km 62,155 bis 62,510 Gründung vom Gleis aus; Nacht (20-7 Uhr)	Plangröße 420 x 297								
<table border="1" style="width: 100%; border-collapse: collapse;"> <tr> <th style="width: 10%;">Name</th> <th style="width: 10%;">Datum</th> </tr> <tr> <td>bearb. MR</td> <td>04.12.2015</td> </tr> <tr> <td>gez. AG</td> <td>04.12.2015</td> </tr> <tr> <td>gepr. FG</td> <td>04.12.2015</td> </tr> </table>	Name	Datum	bearb. MR	04.12.2015	gez. AG	04.12.2015	gepr. FG	04.12.2015	<p style="font-size: small;">Dr.-Ing. Frank Gericke - Karlsruhe Pflanzheimer Straße 15b, 76227 Karlsruhe Tel. 0721/94006-0 Fax 0721/94006-11</p>	
Name	Datum									
bearb. MR	04.12.2015									
gez. AG	04.12.2015									
gepr. FG	04.12.2015									



Legende

- Hauptgebäude
- Nebengebäude
- Flächenschallquelle
- Linienschallquelle
- Schienenachse

Beurteilungspegel 6,0 m ü.G.
in dB(A)

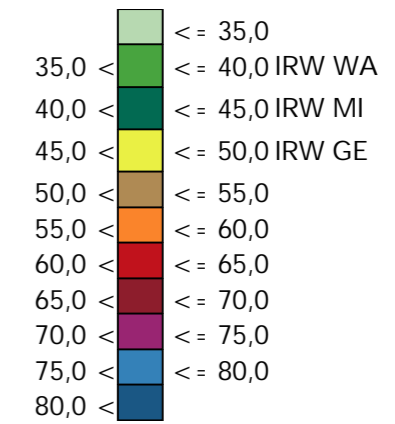

Maßstab i.O. 1:5000

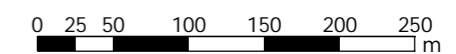

erg04b

Auftraggeber	DB Netz AG									
Projekt	Baulärm DB Strecke 3280 Abschnitt Weidenthal	Projekt-Nr. 31.036-18								
Plan-Nr. 5b	LSW 2: Rasterlärmkarte AVV Baulärm Schicht Mo/Di bis Fr/Sa von 00:00 Uhr bis 04:00 Uhr von km 62,155 bis 62,510 Gründung vom Gleis aus; Nacht (20-7 Uhr)	Plangröße 420 x 297								
<table border="1" style="width: 100%; border-collapse: collapse;"> <tr> <th style="width: 10%;">Name</th> <th style="width: 10%;">Datum</th> </tr> <tr> <td>bearb. MR</td> <td>04.12.2015</td> </tr> <tr> <td>gez. AG</td> <td>04.12.2015</td> </tr> <tr> <td>gepr. FG</td> <td>04.12.2015</td> </tr> </table>	Name	Datum	bearb. MR	04.12.2015	gez. AG	04.12.2015	gepr. FG	04.12.2015	<p>MODUS CONSULT <small>Dr.-Ing. Frank Gericke - Karlsruhe Pflanzheimer Straße 15b, 76227 Karlsruhe Tel. 0721/94006-0 Fax 0721/94006-11</small></p>	
Name	Datum									
bearb. MR	04.12.2015									
gez. AG	04.12.2015									
gepr. FG	04.12.2015									