

Übersichtslageplan 1 M 1:1.000

Strecke 3280: Homburg (Saar) Hbf. - Ludwigshafen (Rhein) Hbf.

Lärmschutzwände in der Ortsdurchfahrt Weidenthal

LSW 1 l. d. B. km 61,474 bis km 61,667

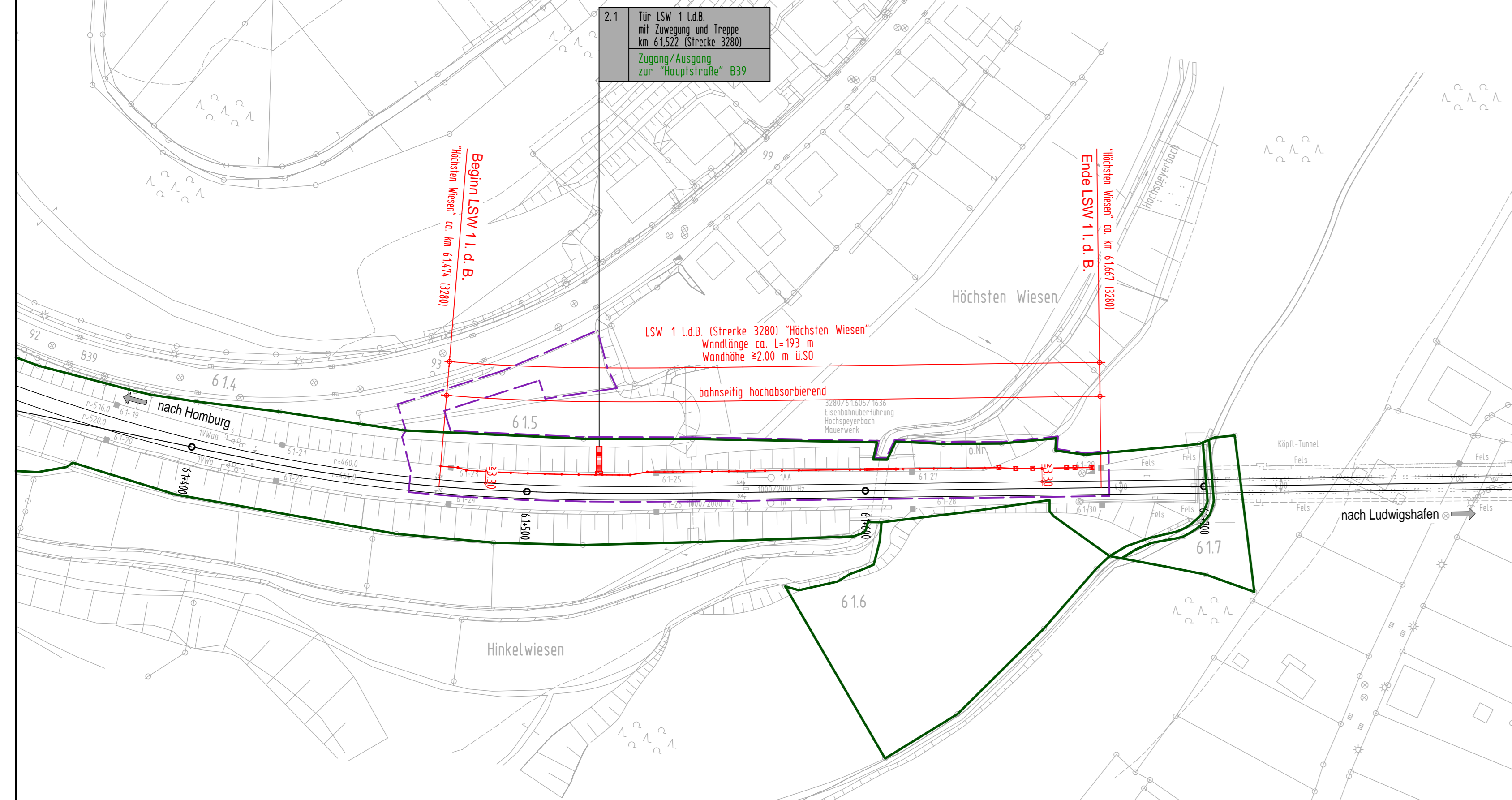

Übersichtslageplan 1 M 1:1.000

Strecke 3280: Homburg (Saar) Hbf. - Ludwigshafen (Rhein) Hbf.

Lärmschutzwände in der Ortsdurchfahrt Weidenthal

LSW 2 l. d. B. km 62,155 bis km 62,510 und LSW 3 l. d. B. km 62,775 bis km 62,932

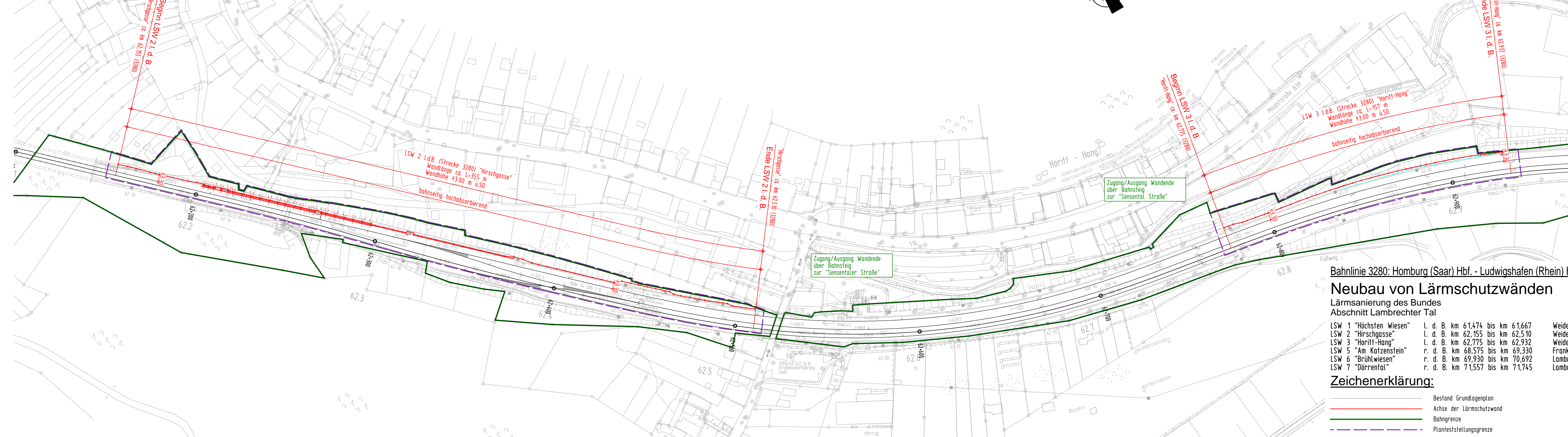

(Genehmigungsvermerk des EBAI)

Übersichtsskizze Weidenthal
LSW 1 LSW 2 LSW 3 LSW 4 LSW 5 LSW 6 LSW 7
von Homburg nach Ludwigshafen
Weidenthal
Lambrech
Frankeneck

0	Ausgangsverfahren: Antragsfassung	04.04.2016
Index	Aenderung bzw. Ergänzung	Planungsstand

Genehmigungsplanung: Unterlage für eine Entscheidung nach § 18 AEG

Vorbereitungsphase:	DB Netz AG	Planzeichen Nr.: 4_01_VA_UP_001
DB Netz AG	Regionalbereich West	Projekt-Nr.: 6.016190094.07.342 / EB4TER
Standort: Karlsruhe LMG-W-N	Schwarzwaldstraße 82	
76137 Karlsruhe		

04.04.2016	Unterschrift	Datum	Unterschrift	Datum	Unterschrift
Vertreter des Vorhabenträgers:					
Planverfasser:			LINDSCHULTE Ingenieurgesellschaft mbH		
LINDSCHULTE Ingenieurgesellschaft mbH			Erfurt		
Anger 81			99084 Erfurt		
Tel.: 0361 555991-0			Tel.: 0361 555991-0		
Fax: 0361 555991-20			Fax: 0361 555991-20		
Datum: 04.04.2016			Datum: 04.04.2016		

Vorhaben: Lärmsanierung an Schienenwegen des Bundes
Strecke 3280 Homburg (Saar) Hbf. - Ludwigshafen (Rhein) Hbf.
Lärmschutzwände Abschnitt Lambrechter Tal
Planfeststellungsabschnitt: km 61,470 bis km 71,750

Planart: Übersichtslageplan
Planinhalt: Teilabschnitt Weidenthal
Strecke 3280: km 61,474 bis km 62,932

H/B = 297 / 1540 (0,46m²) ALLptla 20