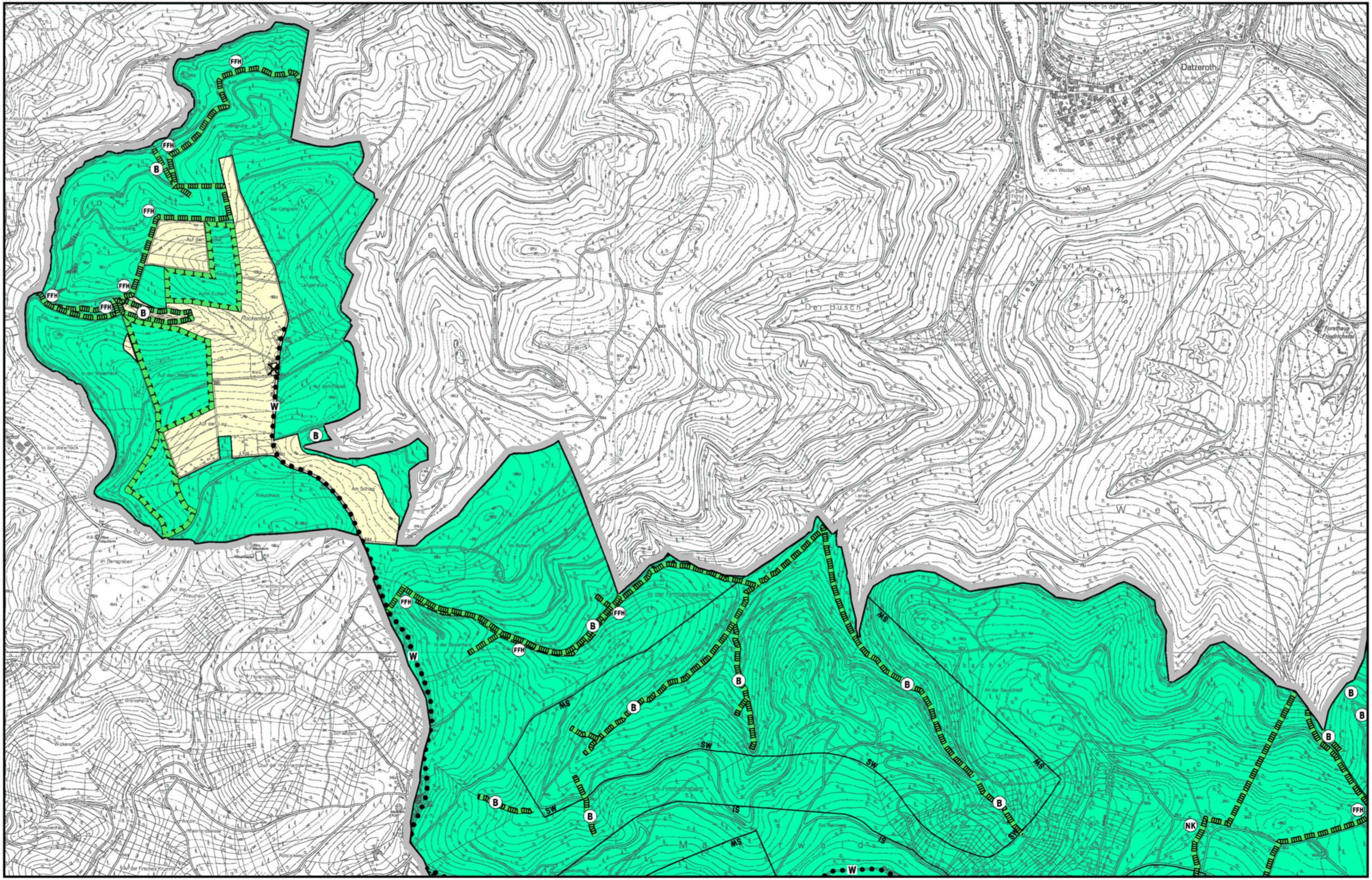

Datzeroth
In der Dell
In den Weiden
Wied
Der Busch
Forsthaus Friedrichstal
Friedrichsthaler Kopf
Rockenfeld
Aufm Eichert
Auf der Lay
Am Schlag
In der Weierheck
Im Bengraben
Wickenstück
In der Firmbachswiese
Im Firmbachsberg
FFH
B
W
MS
SW
IS
NK