

Legende

- Rheinland-Pfalz
- Hist. Kulturlandschaft
- Berechnungspunkt
- + WEA am Netz/genehmigt
- + WEA geplant/beantragt
- Siedlungsfläche
- 5000 m Abstand zum Berechnungspunkt
- 10000 m Abstand zum Berechnungspunkt
- Sichtbarkeit WEA bis zu 10000 m
Indexwert: 1
- Sichtbarkeit WEA bis zu 7500 m
Indexwert: 2
- Sichtbarkeit WEA bis zu 5000 m
Indexwert: 3
- Sichtbarkeit WEA bis zu 2500 m
Indexwert: 4
- Sichtbarkeit WEA bis zu 1500 m
Indexwert: 5

Beispielanlage mit 200 m Gesamthöhe und 120 m Rotordurchmesser

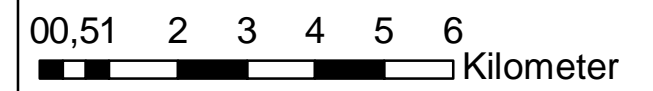

HKL 1.1 Hoher Westerwald

| | |
|---|---|
| Auftraggeber | MWKEL RLP Stiftsstr. 9 55116 Mainz |
| bearbeitet von | Sedanstraße 29 D - 30161 Hannover Tel. (0511) 336 483 00 Fax (0511) 336 485 35 E-Mail: info@plan-gis.de |
| Karte HKL 1.1 Abbildung Sichtbarkeit Distanz | Maßstab M 1 : 110.000 Datum / Bearbeiter 06/2013/NL |

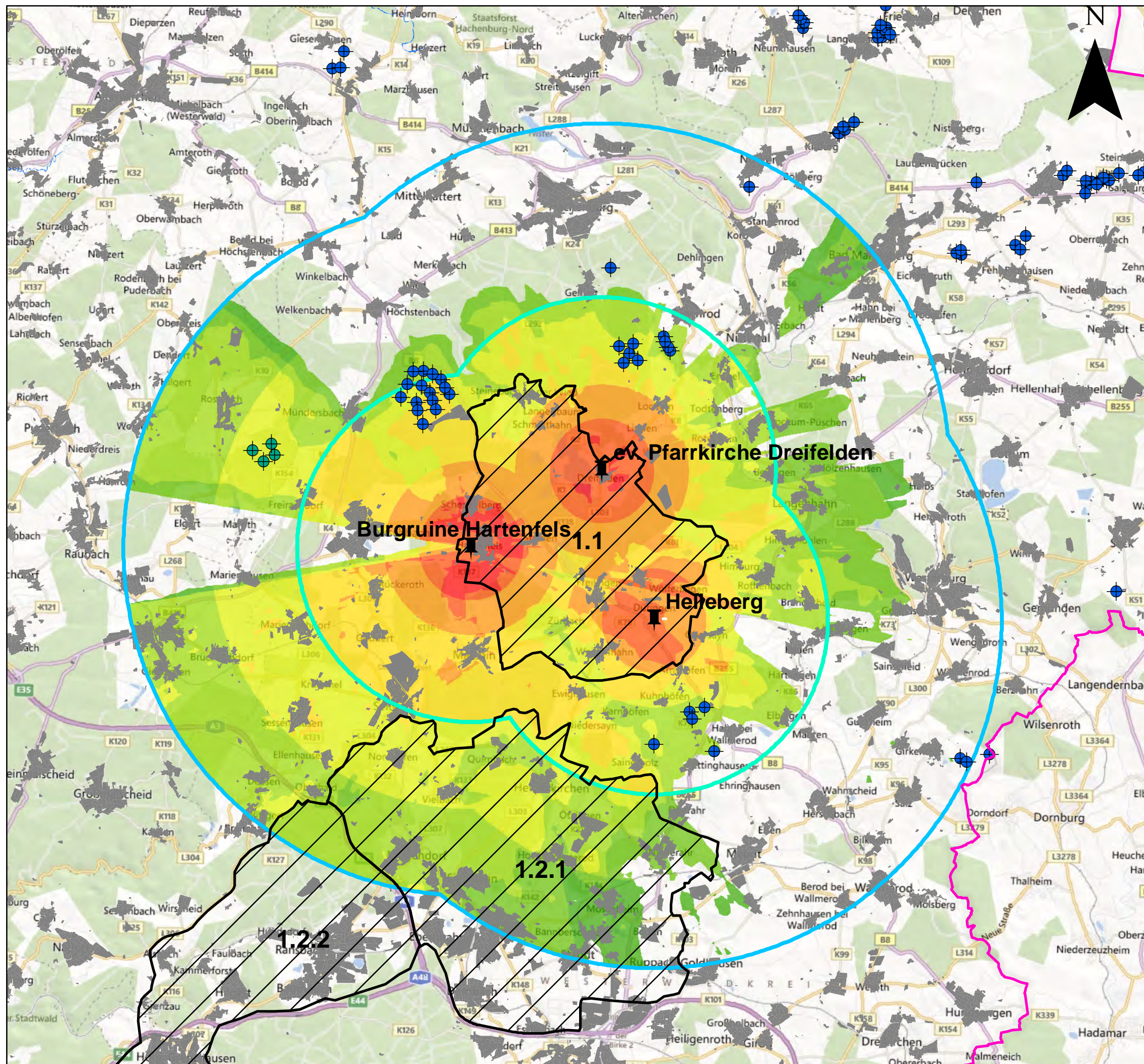

Legende

- Rheinland-Pfalz
- Hist. Kulturlandschaft
- +

 Berechnungspunkt
- + WEA am Netz/genehmigt
- + WEA geplant/beantragt
- Siedlungsfläche
- 5000 m Abstand zum Berechnungspunkt
- 10000 m Abstand zum Berechnungspunkt

Beispielanlage mit 200 m Gesamthöhe und 120 m Rotordurchmesser

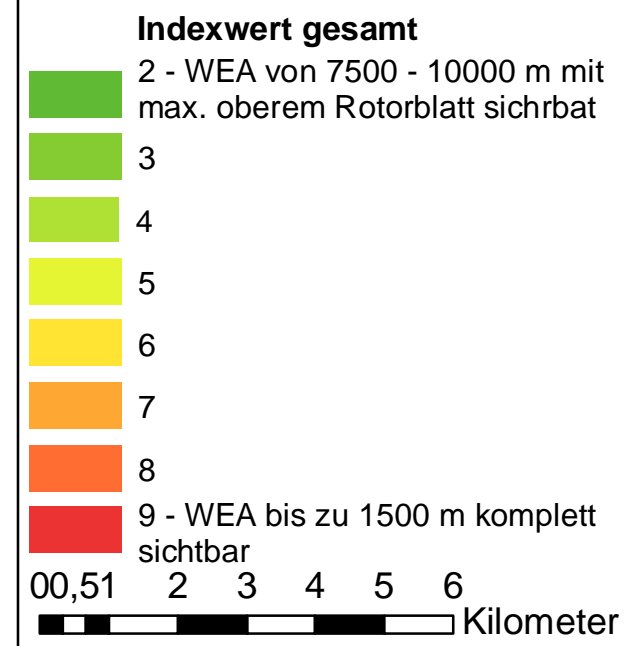

HKL 1.1 Hoher Westerwald

| | |
|--|---|
| Auftraggeber | MWKEL RLP Stiftsstr. 9 55116 Mainz |
| bearbeitet von | Sedanstraße 29 D - 30161 Hannover Tel. (0511) 336 483 00 Fax (0511) 336 485 35 E-Mail: info@plan-gis.de |
| Karte HKL 1.1 Abbildung Sichtbarkeit gesamt | Maßstab M 1 : 110.000 Datum / Bearbeiter 06/2013/NL |

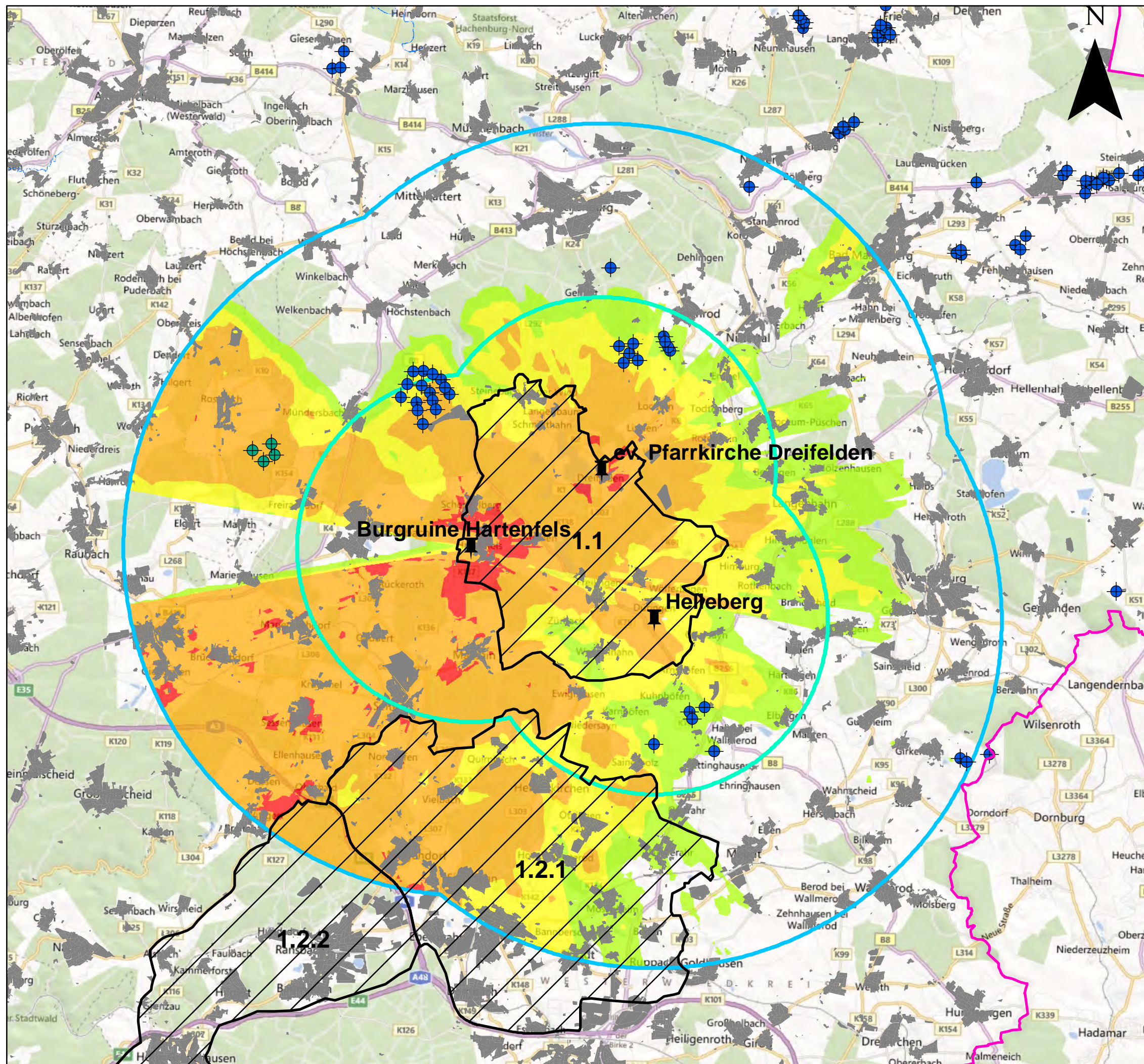

Legende

- Rheinland-Pfalz
- Hist. Kulturlandschaft
- Berechnungspunkt
- + WEA am Netz/genehmigt
- + WEA geplant/beantragt
- Siedlungsfläche
- 5000 m Abstand zum Berechnungspunkt
- 10000 m Abstand zum Berechnungspunkt
- Max. obere Rotorblatt sichtbar
Indexwert: 1
- Max. ganzer Rotor sichtbar
Indexwert: 2
- Mehr als ganzer Rotor sichtbar
Indexwert: 3
- Ganze WEA sichtbar/Sichtbeziehung Augenhöhe WEA - Berechnungspunkt
Indexwert: 4



HKL 1.1 Hoher Westerwald



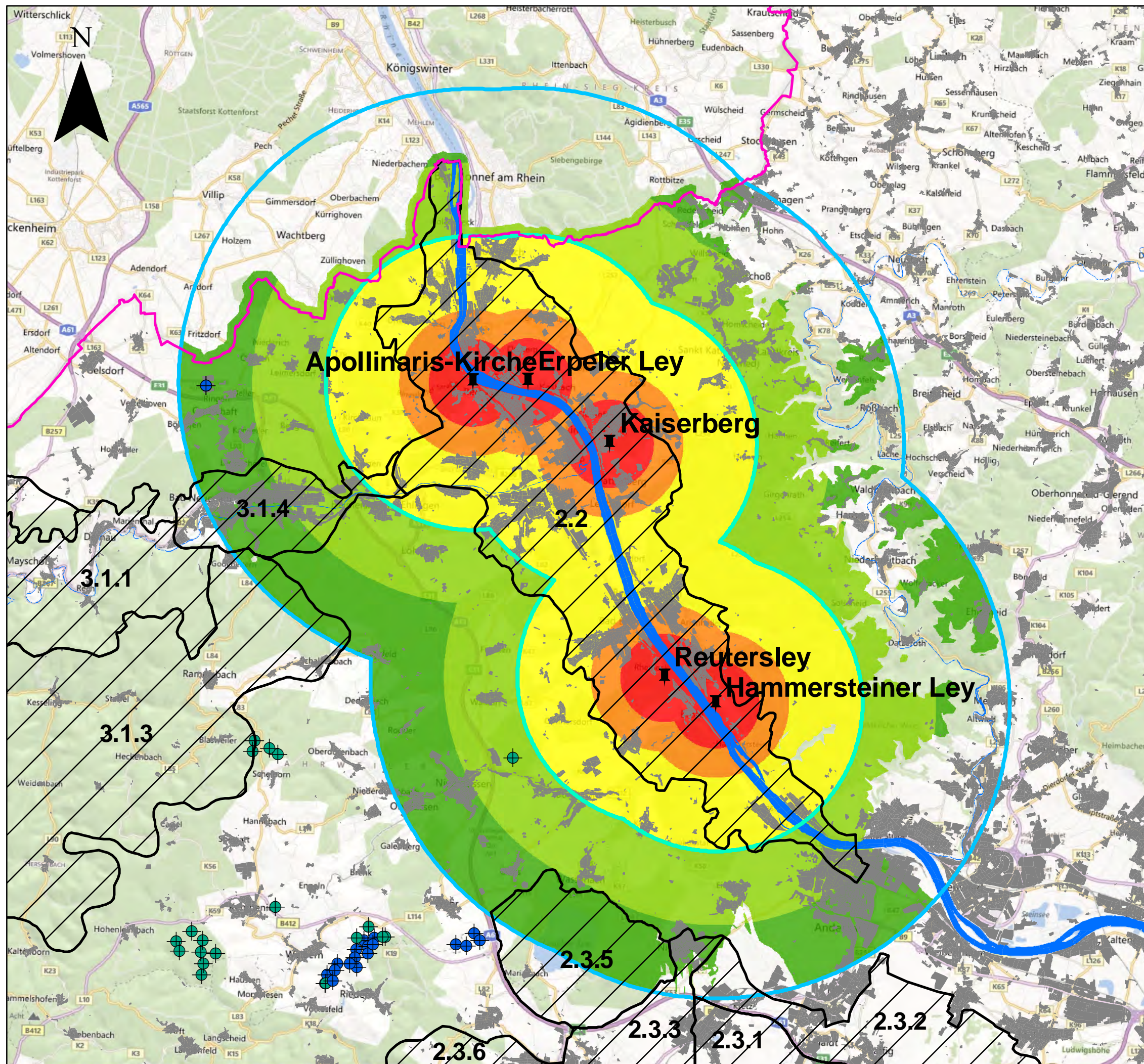

| | |
|---|--|
| Auftraggeber | MWKEL RLP Stiftsstr. 9 55116 Mainz |
| bearbeitet von | Sedanstraße 29 D - 30161 Hannover Tel. (0511) 336 483 00 Fax (0511) 336 485 35 E-Mail: info@plan-gis.de |
| Karte HKL 1.1 Abbildung Sichtbarkeit WEA | <div style="display: flex; justify-content: space-between;"> <div style="width: 45%;"> <p>Maßstab M 1 : 110.000</p> <p>Datum / Bearbeiter 06/2013/NL</p> </div> <div style="width: 45%; text-align: right;"> </div> </div> |



Legende

-  Rheinland-Pfalz
-  Hist. Kulturlandschaft
-  Berechnungspunkt
-  WEA am Netz/genehmigt
-  WEA geplant/beantragt
-  Siedlungsfläche
-  5000 m Abstand zum Berechnungspunkt
-  10000 m Abstand zum Berechnungspunkt

Beispielanlage mit 200 m Gesamthöhe und 120 m Rotordurchmesser

-  Sichtbarkeit WEA bis zu 10000 m
Indexwert: 1
-  Sichtbarkeit WEA bis zu 7500 m
Indexwert: 2
-  Sichtbarkeit WEA bis zu 5000 m
Indexwert: 3
-  Sichtbarkeit WEA bis zu 2500 m
Indexwert: 4
-  Sichtbarkeit WEA bis zu 1500 m
Indexwert: 5

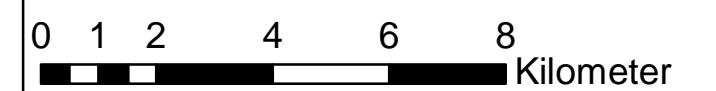





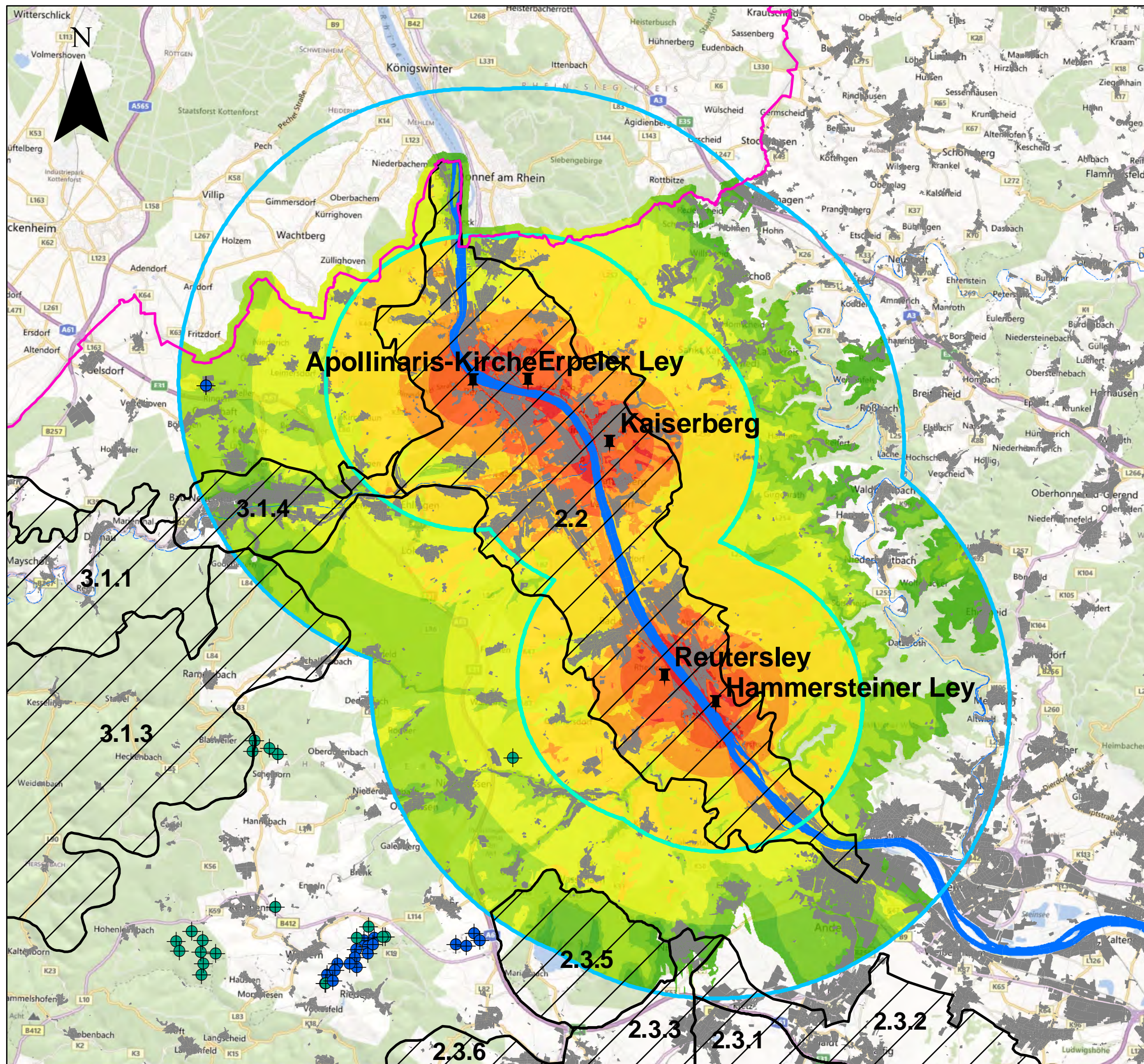



HKL 2.2 Unteres Mittelrheintal

| | | |
|---|--------------------------|---|
| Auftraggeber | | MWKEI RLP Stiftsstr. 9 55116 Mainz |
| bearbeitet von | | Sedanstraße 29 D - 30161 Hannover Tel. (0511) 336 483 00 Fax (0511) 336 485 35 E-Mail: info@plan-gis.de |
| Karte HKL 2.2 Abbildung Sichtbarkeit Distanz | Maßstab M 1 : 130.000 | Datum / Bearbeiter 05/2013/NL |









Legende

-  Rheinland-Pfalz
-  Hist. Kulturlandschaft
-  Berechnungspunkt
-  WEA am Netz/genehmigt
-  WEA geplant/beantragt

-  Siedlungsfläche
-  5000 m Abstand zum Berechnungspunkt
-  10000 m Abstand zum Berechnungspunkt

Beispielanlage mit 200 m Gesamthöhe und 120 m Rotordurchmesser

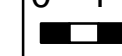
- Indexwert gesamt**
-  2 - WEA von 7500 - 10000 m mit max. oberem Rotorblatt sichtbar
 -  3
 -  4
 -  5
 -  6
 -  7
 -  8
 -  9 - WEA bis zu 1500 m komplett sichtbar

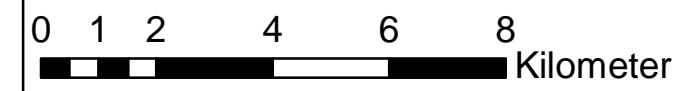

HKL 2.2 Unteres Mittelrheintal

| | | |
|--|--------------------------|---|
| Auftraggeber | | MWKE RLP Stiftsstr. 9 55116 Mainz |
| bearbeitet von | | Sedanstraße 29 D - 30161 Hannover Tel. (0511) 336 483 00 Fax (0511) 336 485 35 E-Mail: info@plan-gis.de |
| Karte HKL 2.2 Abbildung Sichtbarkeit gesamt | Maßstab M 1 : 130.000 | Datum / Bearbeiter 05/2013/NL |

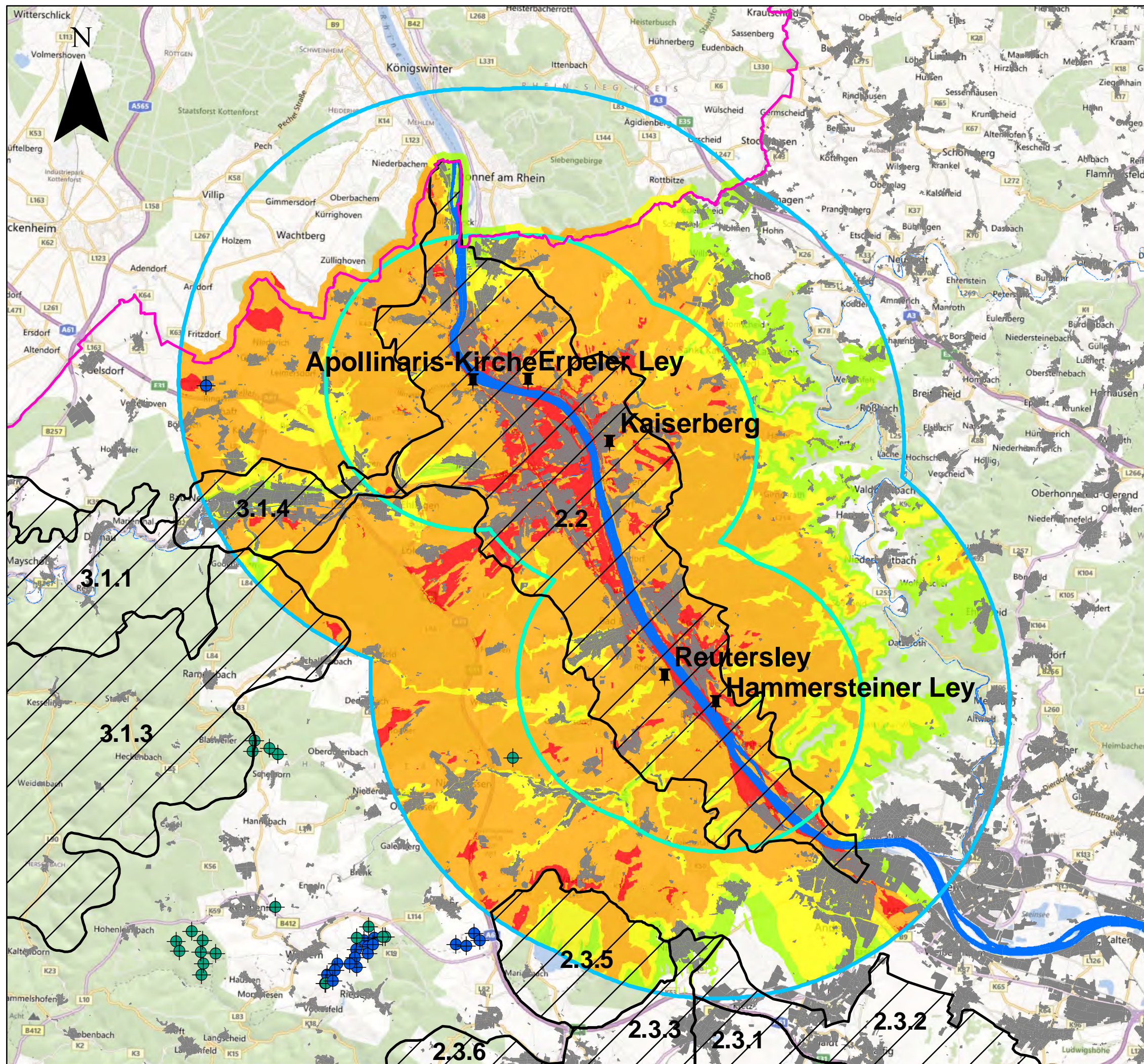

Legende

- Rheinland-Pfalz
- Hist. Kulturlandschaft
- Berechnungspunkt
- + WEA am Netz/genehmigt
- + WEA geplant/beantragt
- Siedlungsfläche
- 5000 m Abstand zum Berechnungspunkt
- 10000 m Abstand zum Berechnungspunkt

Beispielanlage mit 200 m Gesamthöhe und 120 m Rotordurchmesser

- Max. obere Rotorblatt sichtbar
Indexwert: 1
- Max. ganzer Rotor sichtbar
Indexwert: 2
- Mehr als ganzer Rotor sichtbar
Indexwert: 3
- Ganze WEA sichtbar/Sichtbeziehung Augenhöhe WEA - Berechnungspunkt
Indexwert: 4

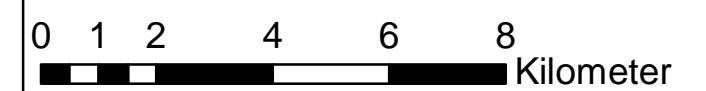

HKL 2.2 Unteres Mittelrheintal

| | |
|---|---|
| Auftraggeber | MWKEL RLP Stiftsstr. 9 55116 Mainz |
| bearbeitet von | Sedanstraße 29 D - 30161 Hannover Tel. (0511) 336 483 00 Fax (0511) 336 485 35 E-Mail: info@plan-gis.de |
| Karte HKL 2.2 Abbildung Sichtbarkeit WEA | Maßstab M 1 : 130.000 Datum / Bearbeiter 05/2013/NL |

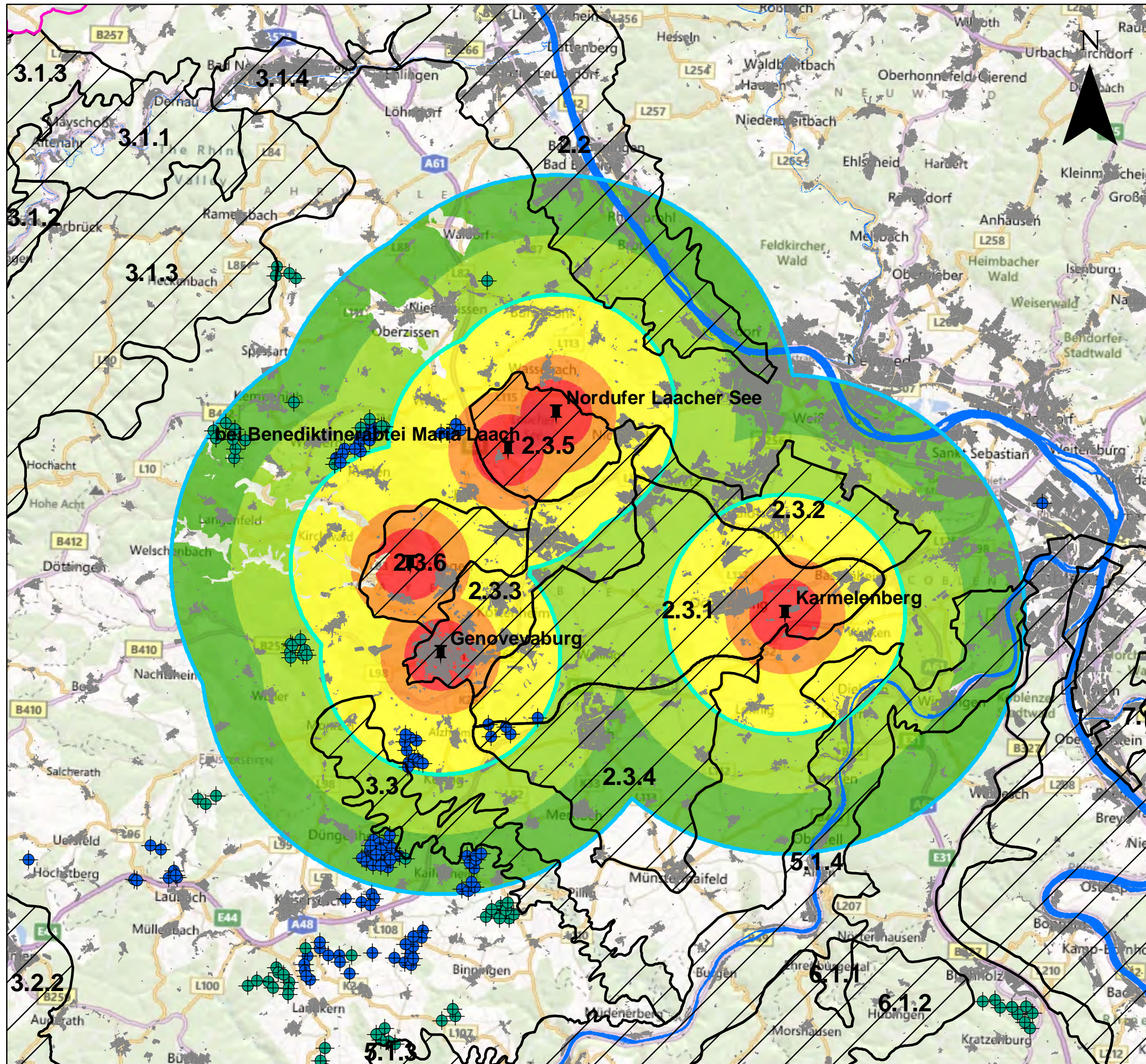

Legende

- Rheinland-Pfalz
- Hist. Kulturlandschaft
- Berechnungspunkt
- WEA am Netz/genehmigt
- WEA geplant/beantragt
- Siedlungsfläche
- 5000 m Abstand zum Berechnungspunkt
- 10000 m Abstand zum Berechnungspunkt

Beispielanlage mit 200 m Gesamthöhe und 120 m Rotordurchmesser

- Sichtbarkeit WEA bis zu 10000 m
Indexwert: 1
- Sichtbarkeit WEA bis zu 7500 m
Indexwert: 2
- Sichtbarkeit WEA bis zu 5000 m
Indexwert: 3
- Sichtbarkeit WEA bis zu 2500 m
Indexwert: 4
- Sichtbarkeit WEA bis zu 1500 m
Indexwert: 5







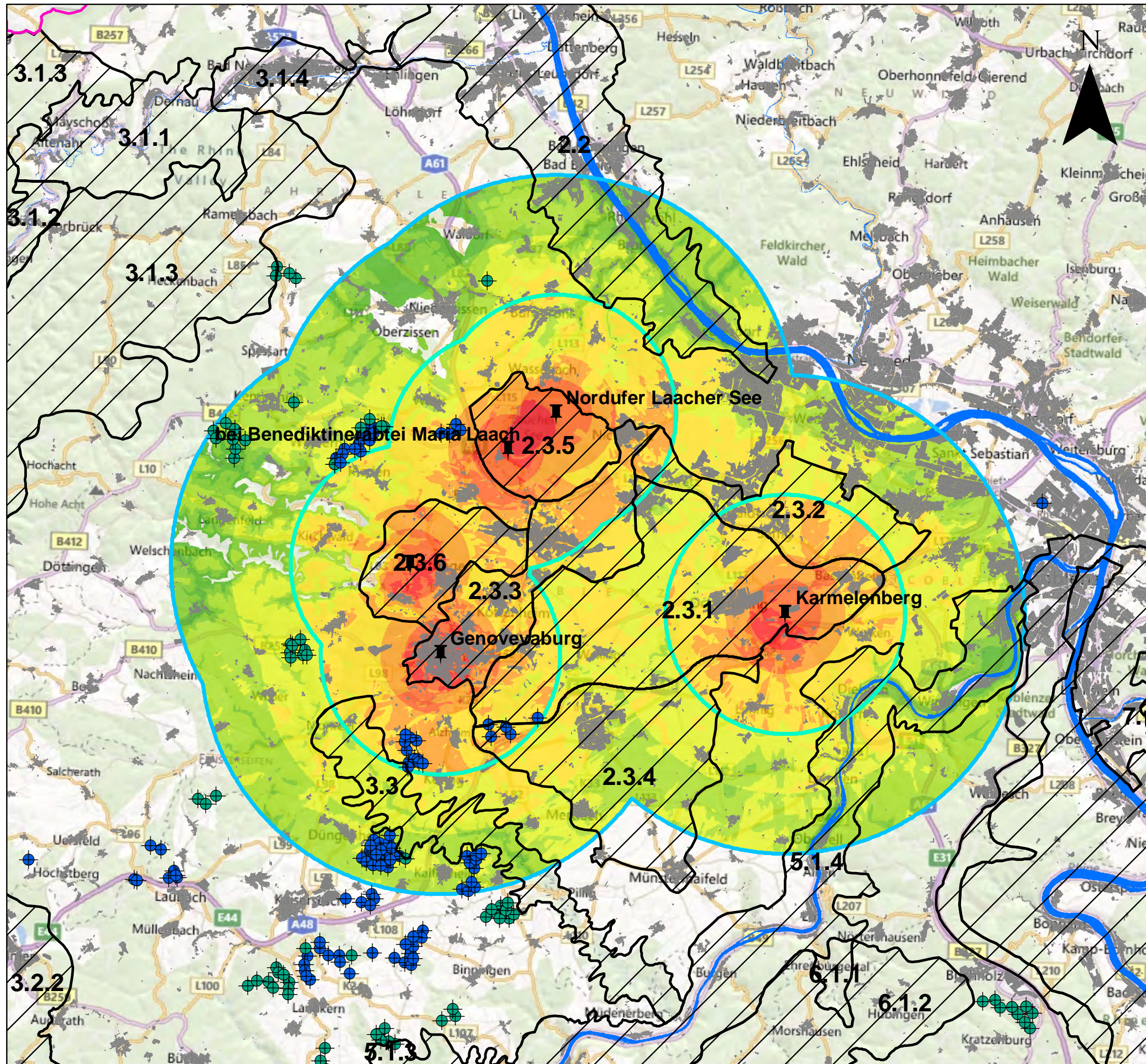



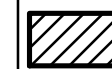



0 1,252,5 5 7,5 10
Kilometer

HKL 2.3 Pellenz-Maifeld

| | |
|---|---|
| Auftraggeber | MWKEL RLP Stiftsstr. 9 55116 Mainz |
| bearbeitet von | Sedanstraße 29 D - 30161 Hannover Tel. (0511) 336 483 00 Fax (0511) 336 485 35 E-Mail: info@plan-gis.de |
| Karte HKL 2.3 Abbildung Sichtbarkeit Distanz | Maßstab M 1 : 160.000 Datum / Bearbeiter 06/2013/NL |



Legende

-  Rheinland-Pfalz
 -  Hist. Kulturlandschaft
 -  Berechnungspunkt
 -  WEA am Netz/genehmigt
 -  WEA geplant/beantragt
 -  Siedlungsfläche
 -  5000 m Abstand zum Berechnungspunkt
 -  10000 m Abstand zum Berechnungspunkt
- Beispielanlage mit 200 m Gesamthöhe und 120 m Rotordurchmesser**
Indexwert gesamt
-  2 - WEA von 7500 - 10000 m mit max. oberem Rotorblatt sichtbar
 -  3
 -  4
 -  5
 -  6
 -  7
 -  8
 -  9 - WEA bis zu 1500 m komplett sichtbar
- 0 1,252,5 5 7,5 10
 Kilometer

| | |
|---|---|
| <h2>HKL 2.3 Pellenz-Maifeld</h2> | |
| <small>Auftraggeber</small> | MWKE RLP Stiftsstr. 9 55116 Mainz |
| <small>bearbeitet von</small> | Sedanstraße 29 D - 30161 Hannover Tel. (0511) 336 483 00 Fax (0511) 336 485 35 E-Mail: info@plan-gis.de |
|  | |
| <small>Karte HKL 2.3 Abbildung Sichtbarkeit gesamt</small> | Maßstab M 1 : 160.000 |
| | Datum / Bearbeiter 06/2013/NL |

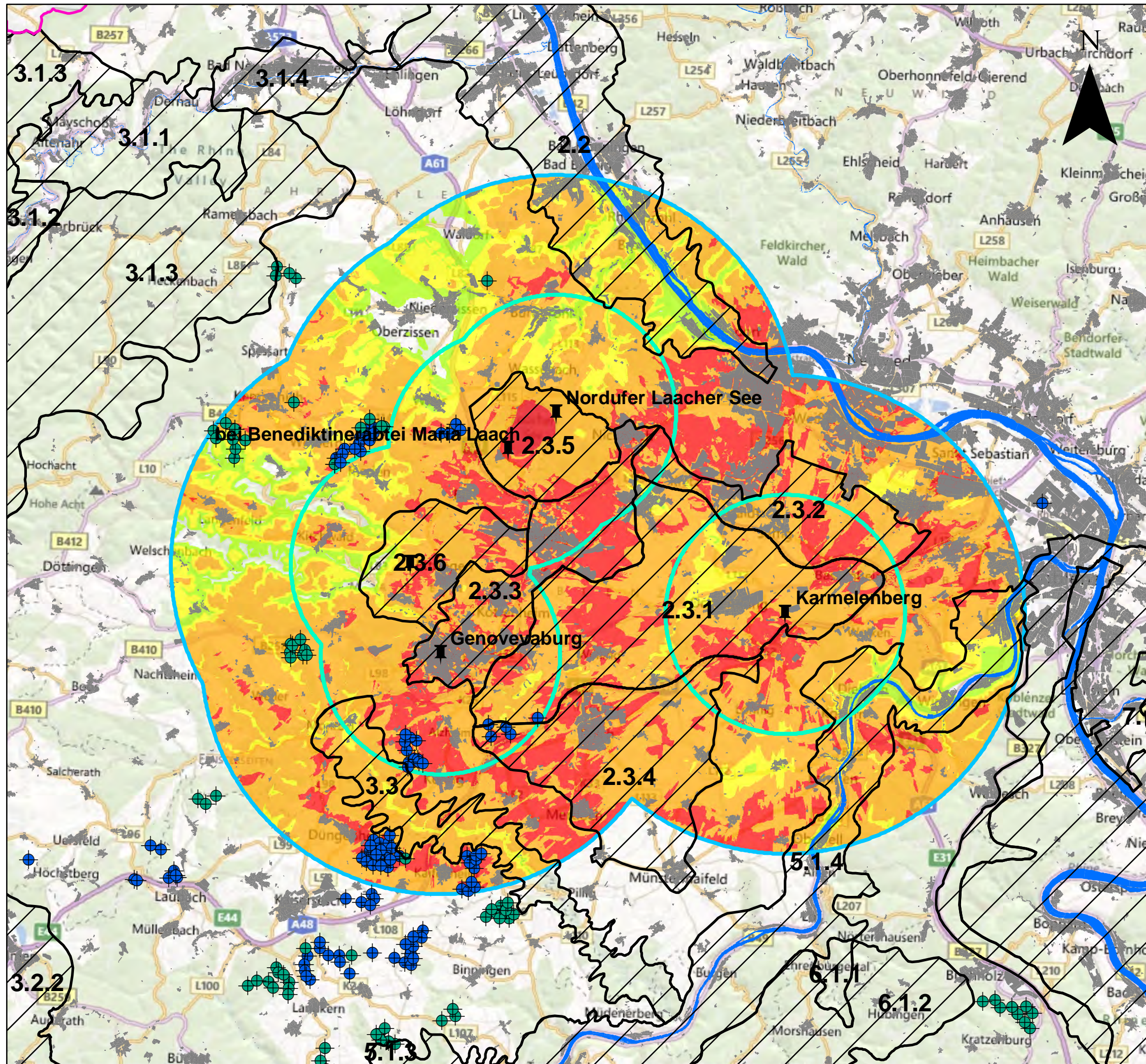

Legende

- Rheinland-Pfalz
- Hist. Kulturlandschaft
- Berechnungspunkt
- WEA am Netz/genehmigt
- WEA geplant/beantragt
- Siedlungsfläche
- 5000 m Abstand zum Berechnungspunkt
- 10000 m Abstand zum Berechnungspunkt

Beispielanlage mit 200 m Gesamthöhe und 120 m Rotordurchmesser

- Max. obere Rotorblatt sichtbar
Indexwert: 1
- Max. ganzer Rotor sichtbar
Indexwert: 2
- Mehr als ganzer Rotor sichtbar
Indexwert: 3
- Ganze WEA sichtbar/Sichtbeziehung Augenhöhe WEA - Berechnungspunkt
Indexwert: 4

0 1,252,5 5 7,5 10
Kilometer

HKL 2.3 Pellenz-Maifeld

| | |
|---|---|
| Auftraggeber | MWKEL RLP Stiftsstr. 9 55116 Mainz |
| bearbeitet von | Sedanstraße 29 D - 30161 Hannover Tel. (0511) 336 483 00 Fax (0511) 336 485 35 E-Mail: info@plan-gis.de |
| Karte HKL 2.3 Abbildung Sichtbarkeit WEA | Maßstab M 1 : 160.000 Datum / Bearbeiter 06/2013/NL |

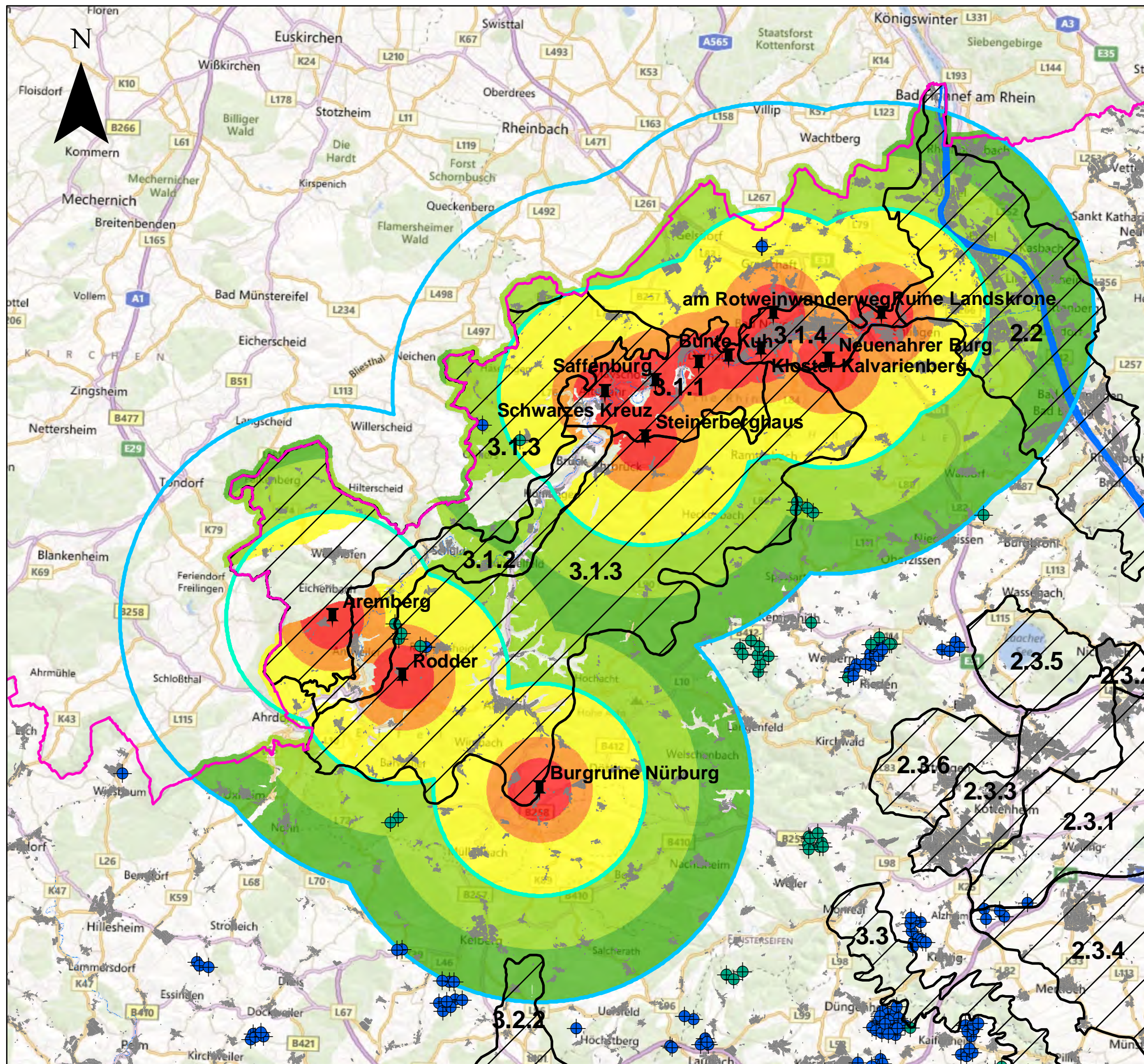

Legende

- Rheinland-Pfalz
 - Hist. Kulturlandschaft
 - Berechnungspunkt
 - WEA am Netz/genehmigt
 - WEA geplant/beantragt
 - Siedlungsfläche
 - 5000 m Abstand zum Berechnungspunkt
 - 10000 m Abstand zum Berechnungspunkt
- Beispielanlage mit 200 m Gesamthöhe und 120 m Rotordurchmesser**
- Sichtbarkeit WEA bis zu 10000 m
Indexwert: 1
 - Sichtbarkeit WEA bis zu 7500 m
Indexwert: 2
 - Sichtbarkeit WEA bis zu 5000 m
Indexwert: 3
 - Sichtbarkeit WEA bis zu 2500 m
Indexwert: 4
 - Sichtbarkeit WEA bis zu 1500 m
Indexwert: 5

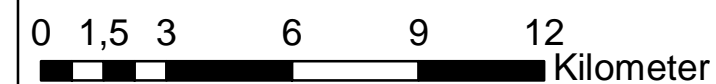

HKL 3.1 Ahrtal

| | |
|---|---|
| Auftraggeber | MWKEL RLP Stiftsstr. 9 55116 Mainz |
| bearbeitet von | Sedanstraße 29 D - 30161 Hannover Tel. (0511) 336 483 00 Fax (0511) 336 485 35 E-Mail: info@plan-gis.de |
| Karte HKL 3.1 Abbildung Sichtbarkeit Distanz | Maßstab M 1 : 180.000 Datum / Bearbeiter 06/2013/NL |

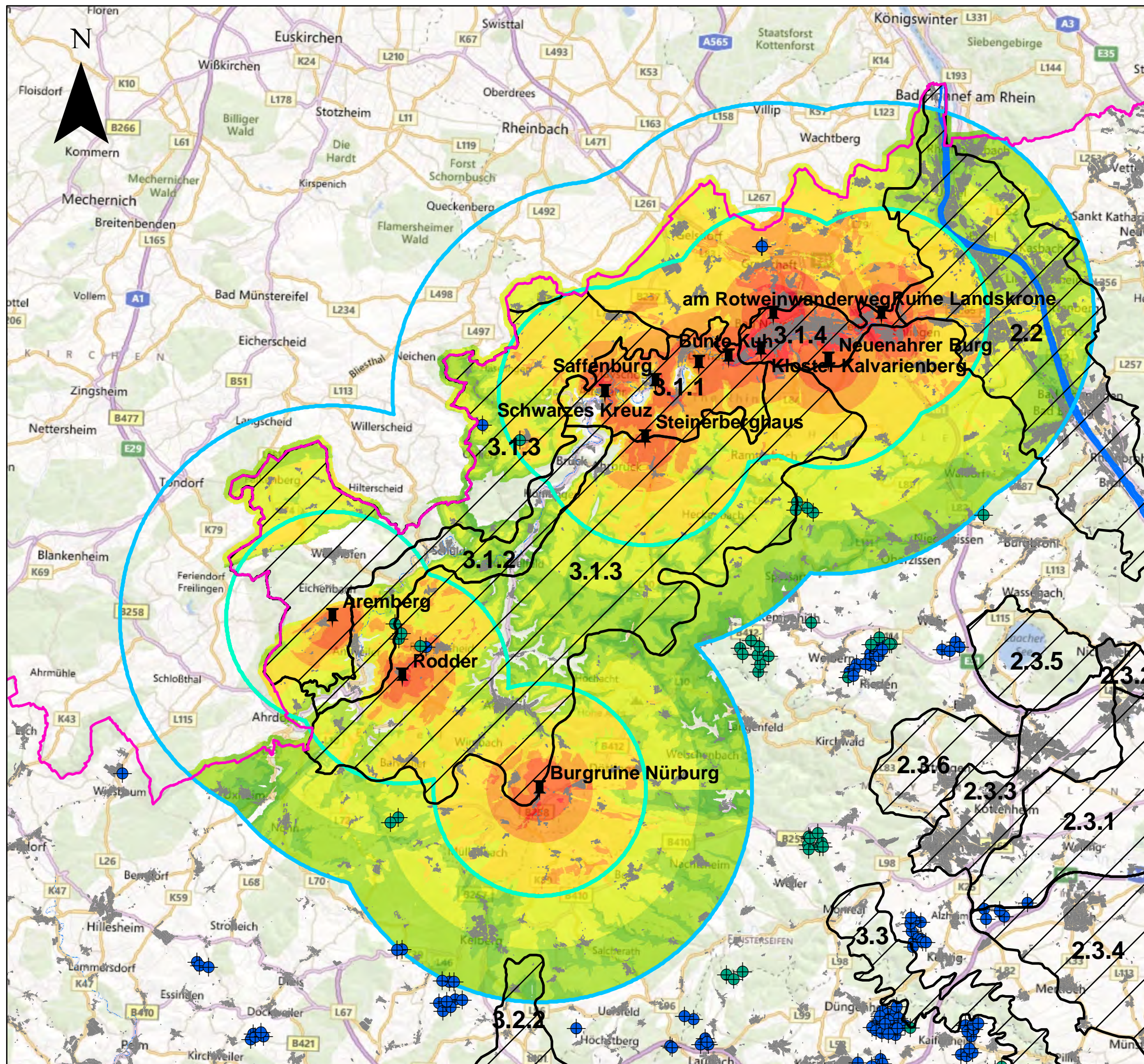

Legende

- Rheinland-Pfalz
 - Hist. Kulturlandschaft
 - Berechnungspunkt
 - WEA am Netz/genehmigt
 - WEA geplant/beantragt
 - Siedlungsfläche
 - 5000 m Abstand zum Berechnungspunkt
 - 10000 m Abstand zum Berechnungspunkt
- Beispielanlage mit 200 m Gesamthöhe und 120 m Rotordurchmesser**
- Indexwert gesamt**
- 2 - WEA von 7500 - 10000 m mit max. oberem Rotorblatt sichtbar
 - 3
 - 4
 - 5
 - 6
 - 7
 - 8
 - 9 - WEA bis zu 1500 m komplett sichtbar
- 0 1,5 3 6 9 12 Kilometer

HKL 3.1 Ahrtal

| | |
|--|---|
| Auftraggeber | MWKEL RLP Stiftsstr. 9 55116 Mainz |
| bearbeitet von | Sedanstraße 29 D - 30161 Hannover Tel. (0511) 336 483 00 Fax (0511) 336 485 35 E-Mail: info@plan-gis.de |
| Karte HKL 3.1 Abbildung Sichtbarkeit gesamt | Maßstab M 1 : 180.000 Datum / Bearbeiter 06/2013/NL |

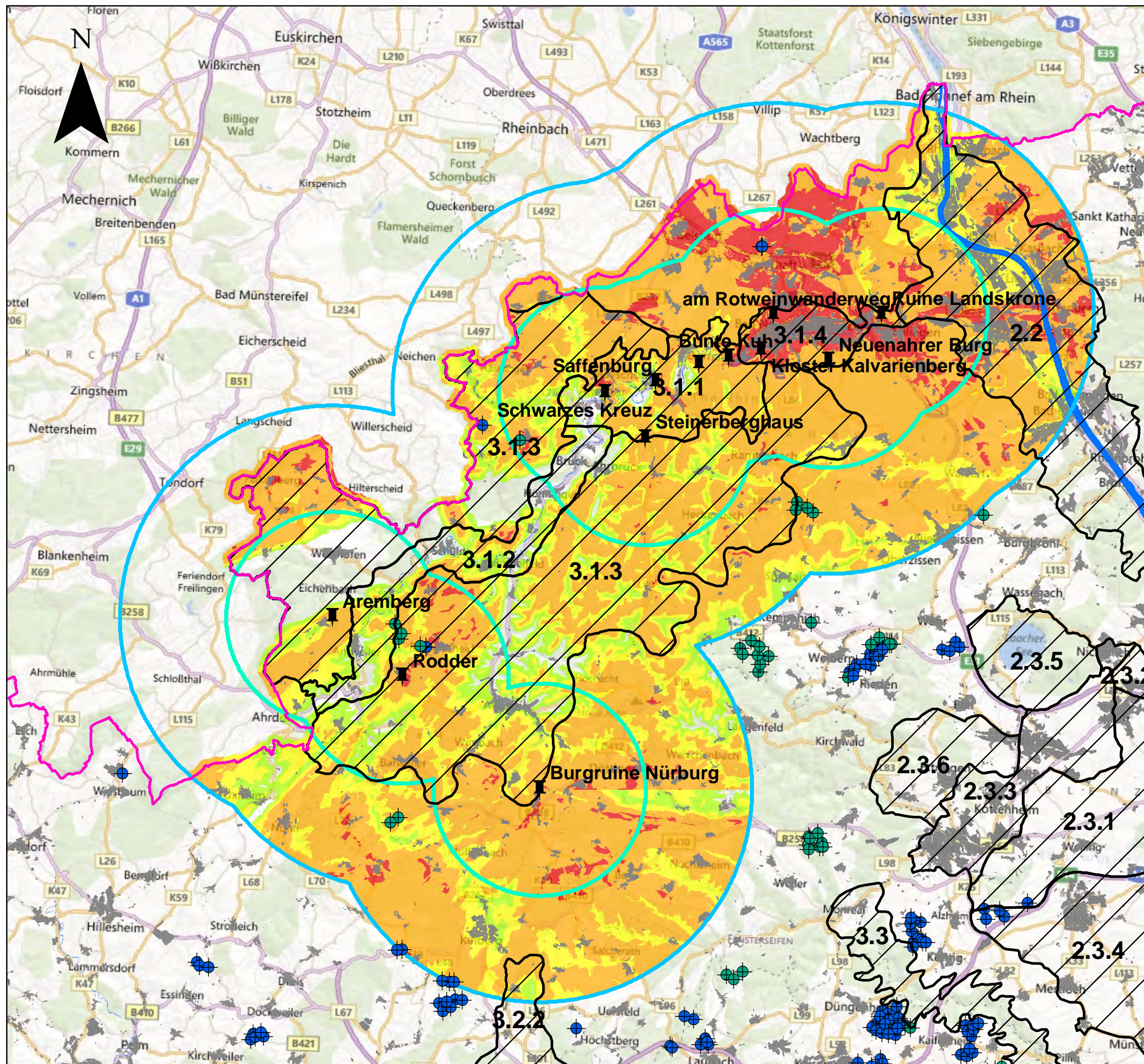

Legende

- Rheinland-Pfalz
 - Hist. Kulturlandschaft
 - Berechnungspunkt
 - WEA am Netz/genehmigt
 - WEA geplant/beantragt
 - Siedlungsfläche
 - 5000 m Abstand zum Berechnungspunkt
 - 10000 m Abstand zum Berechnungspunkt
- Beispielanlage mit 200 m Gesamthöhe und 120 m Rotordurchmesser**
- Max. obere Rotorblatt sichtbar
Indexwert: 1
 - Max. ganzer Rotor sichtbar
Indexwert: 2
 - Mehr als ganzer Rotor sichtbar
Indexwert: 3
 - Ganze WEA sichtbar/Sichtbeziehung Augenhöhe WEA - Berechnungspunkt
Indexwert: 4

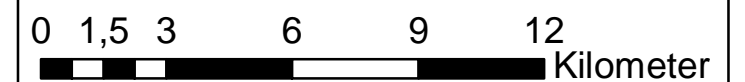

HKL 3.1 Ahrtal

| | |
|---|---|
| Auftraggeber | MWKEL RLP Stiftsstr. 9 55116 Mainz |
| bearbeitet von | Sedanstraße 29 D - 30161 Hannover Tel. (0511) 336 483 00 Fax (0511) 336 485 35 E-Mail: info@plan-gis.de |
| Karte HKL 3.1 Abbildung Sichtbarkeit WEA | Maßstab M 1 : 180.000 Datum / Bearbeiter 06/2013/NL |

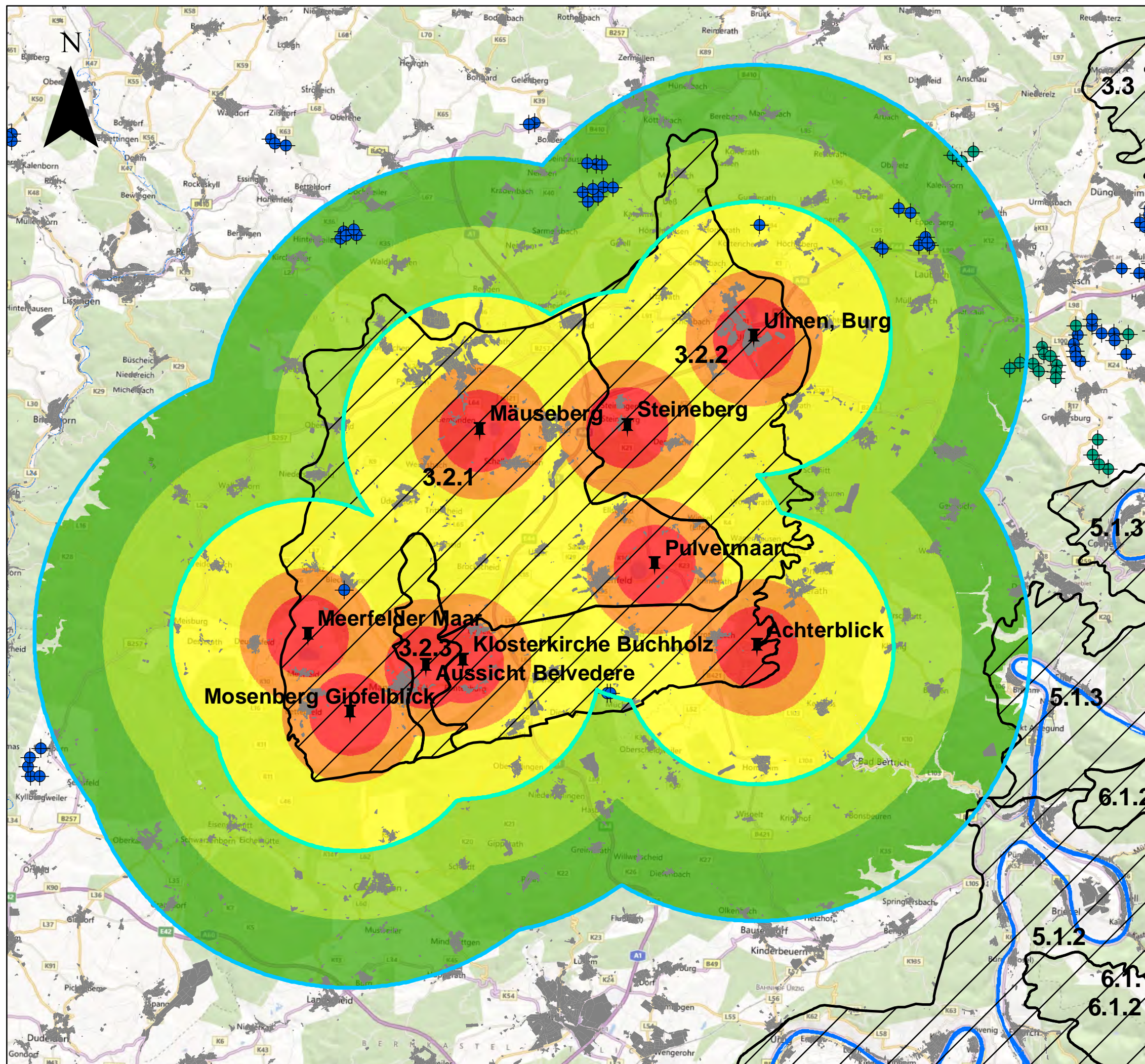

Legende

- Rheinland-Pfalz
 - Hist. Kulturlandschaft
 - Berechnungspunkt
 - WEA am Netz/genehmigt
 - WEA geplant/beantragt
 - Siedlungsfläche
 - 5000 m Abstand zum Berechnungspunkt
 - 10000 m Abstand zum Berechnungspunkt
- Beispielanlage mit 200 m Gesamthöhe und 120 m Rotordurchmesser**
- Sichtbarkeit WEA bis zu 10000 m
Indexwert: 1
 - Sichtbarkeit WEA bis zu 7500 m
Indexwert: 2
 - Sichtbarkeit WEA bis zu 5000 m
Indexwert: 3
 - Sichtbarkeit WEA bis zu 2500 m
Indexwert: 4
 - Sichtbarkeit WEA bis zu 1500 m
Indexwert: 5

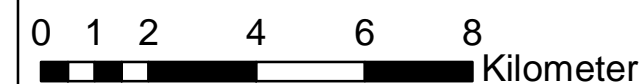

HKL 3.2 Vulkaneifel

| | |
|---|---|
| Auftraggeber | MWKEL RLP Stiftsstr. 9 55116 Mainz |
| bearbeitet von | Sedanstraße 29 D - 30161 Hannover Tel. (0511) 336 483 00 Fax (0511) 336 485 35 E-Mail: info@plan-gis.de |
| Karte HKL 3.2 Abbildung Sichtbarkeit Distanz | Maßstab M 1 : 140.000 Datum / Bearbeiter 06/2013/NL |

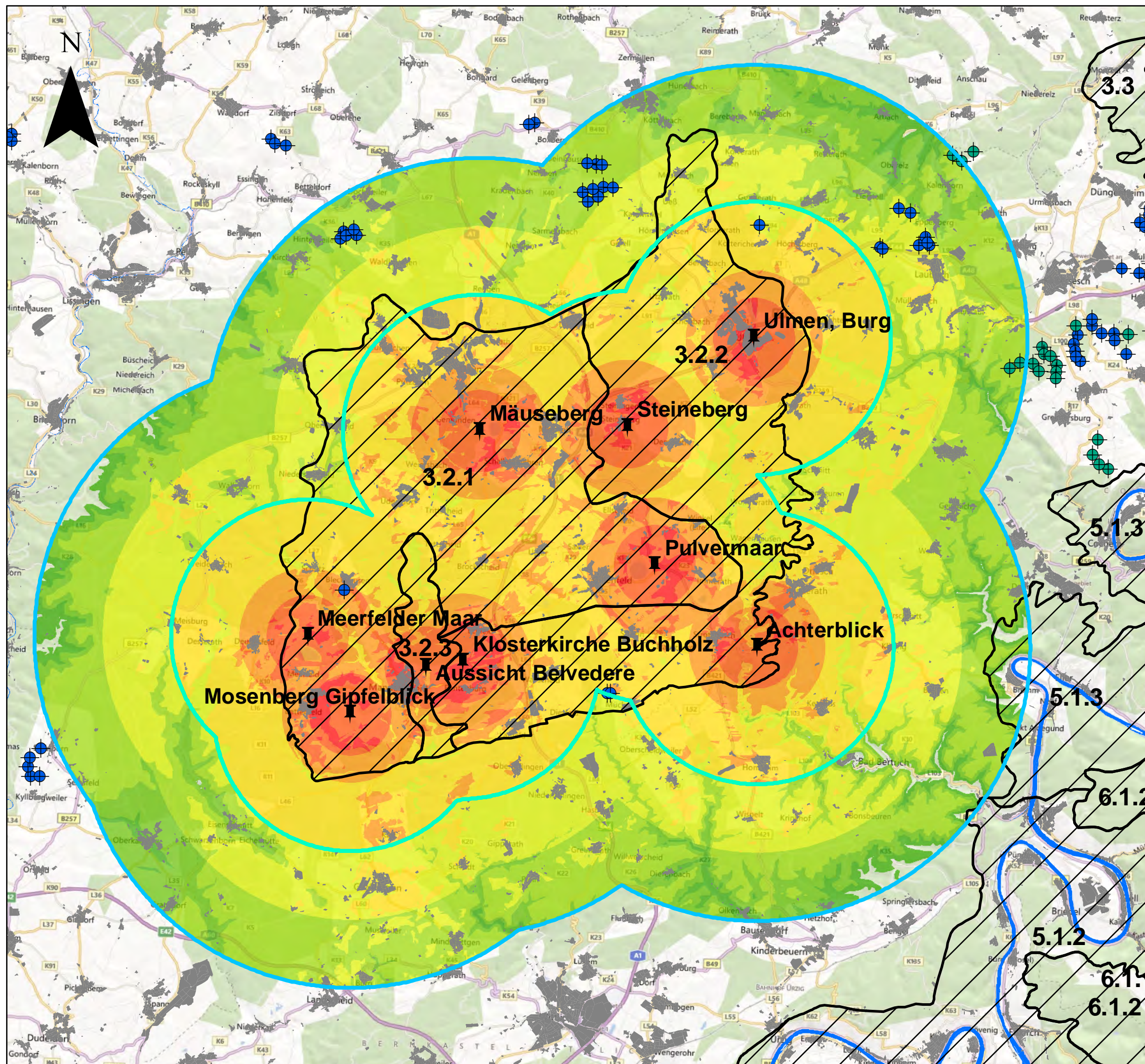

Legende

- Rheinland-Pfalz
 - Hist. Kulturlandschaft
 - Berechnungspunkt
 - WEA am Netz/genehmigt
 - WEA geplant/beantragt
 - Siedlungsfläche
 - 5000 m Abstand zum Berechnungspunkt
 - 10000 m Abstand zum Berechnungspunkt
- Beispielanlage mit 200 m Gesamthöhe und 120 m Rotordurchmesser**
- Indexwert gesamt**
- 2 - WEA von 7500 - 10000 m mit max. oberem Rotorblatt sichtbar
 - 3
 - 4
 - 5
 - 6
 - 7
 - 8
 - 9 - WEA bis zu 1500 m komplett sichtbar
- 0 1 2 4 6 8
 Kilometer

HKL 3.2 Vulkaneifel

| | |
|--|---|
| Auftraggeber | MWKEL RLP Stiftsstr. 9 55116 Mainz |
| bearbeitet von | Sedanstraße 29 D - 30161 Hannover Tel. (0511) 336 483 00 Fax (0511) 336 485 35 E-Mail: info@plan-gis.de |
| Karte HKL 3.2 Abbildung Sichtbarkeit gesamt | Maßstab M 1 : 140.000 Datum / Bearbeiter 06/2013/NL |

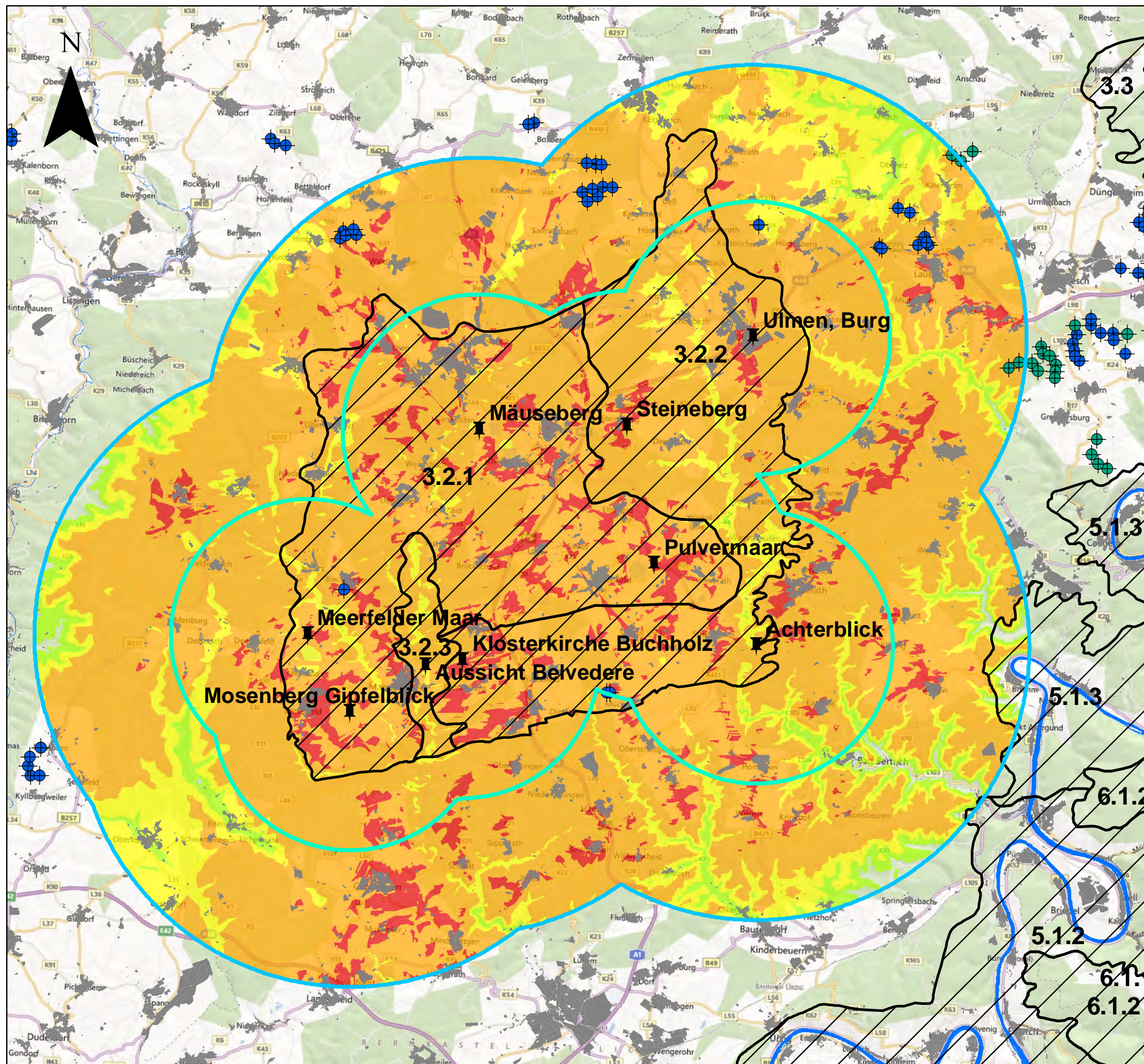

Legende

- Rheinland-Pfalz
 - Hist. Kulturlandschaft
 - Berechnungspunkt
 - WEA am Netz/genehmigt
 - WEA geplant/beantragt
 - Siedlungsfläche
 - 5000 m Abstand zum Berechnungspunkt
 - 10000 m Abstand zum Berechnungspunkt
- Beispielanlage mit 200 m Gesamthöhe und 120 m Rotordurchmesser**
- Max. obere Rotorblatt sichtbar
Indexwert: 1
 - Max. ganzer Rotor sichtbar
Indexwert: 2
 - Mehr als ganzer Rotor sichtbar
Indexwert: 3
 - Ganze WEA sichtbar/Sichtbeziehung Augenhöhe WEA - Berechnungspunkt
Indexwert: 4

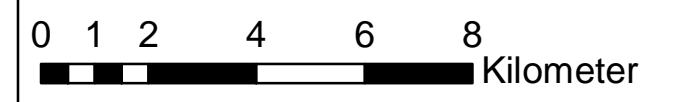

HKL 3.2 Vulkaneifel

| | |
|---|---|
| Auftraggeber | MWKEL RLP Stiftsstr. 9 55116 Mainz |
| bearbeitet von | Sedanstraße 29 D - 30161 Hannover Tel. (0511) 336 483 00 Fax (0511) 336 485 35 E-Mail: info@plan-gis.de |
| Karte HKL 3.2 Abbildung Sichtbarkeit WEA | Maßstab M 1 : 140.000 Datum / Bearbeiter 06/2013/NL |

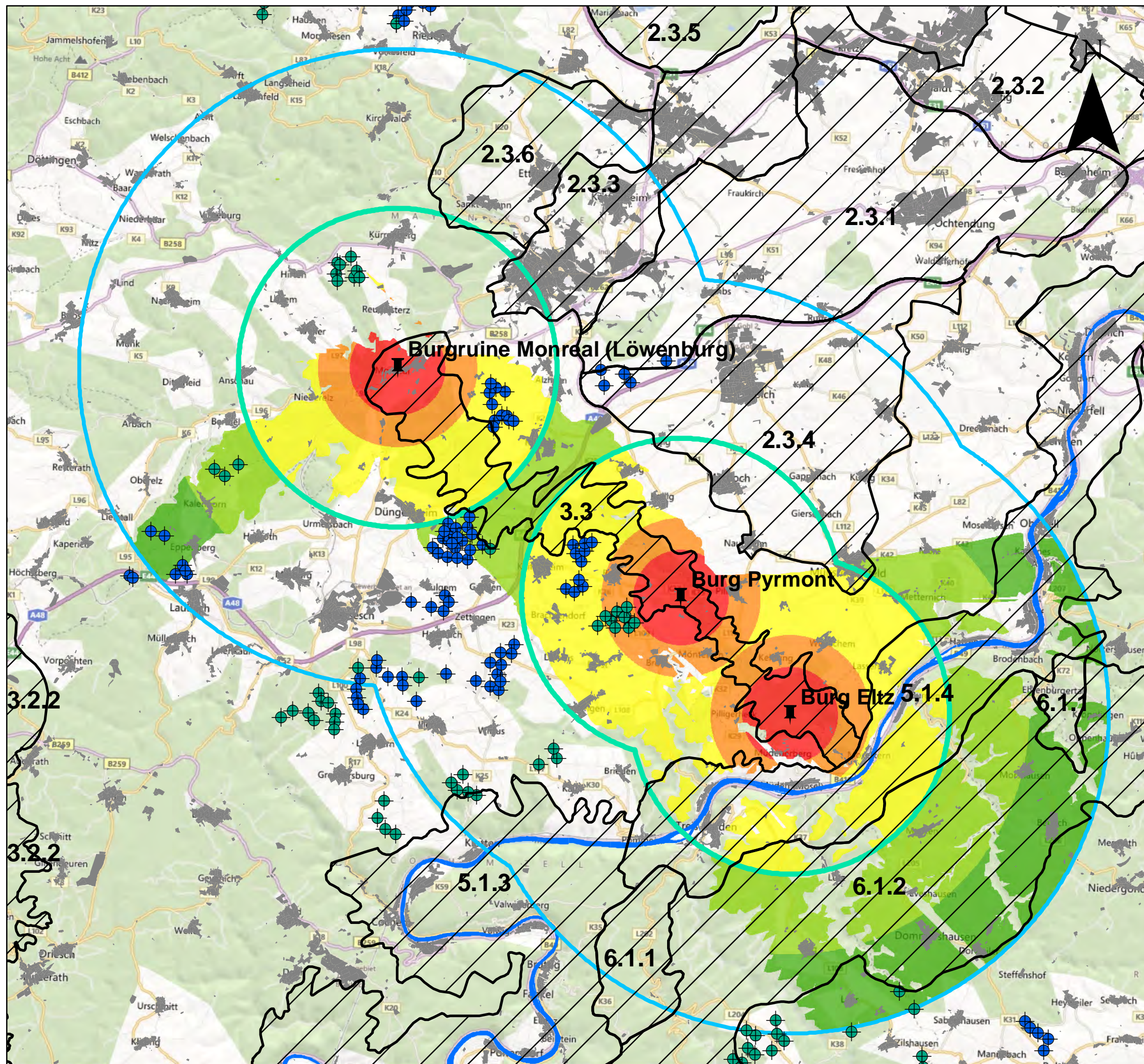

Legende

- Rheinland-Pfalz
- Hist. Kulturlandschaft
- Berechnungspunkt
- WEA am Netz/genehmigt
- WEA geplant/beantragt

- Siedlungsfläche
- 5000 m Abstand zum Berechnungspunkt
- 10000 m Abstand zum Berechnungspunkt

Beispielanlage mit 200 m Gesamthöhe und 120 m Rotordurchmesser

- Sichtbarkeit WEA bis zu 10000 m
Indexwert: 1
- Sichtbarkeit WEA bis zu 7500 m
Indexwert: 2
- Sichtbarkeit WEA bis zu 5000 m
Indexwert: 3
- Sichtbarkeit WEA bis zu 2500 m
Indexwert: 4
- Sichtbarkeit WEA bis zu 1500 m
Indexwert: 5

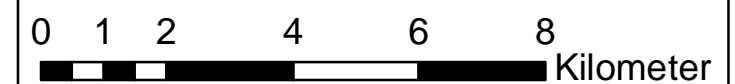





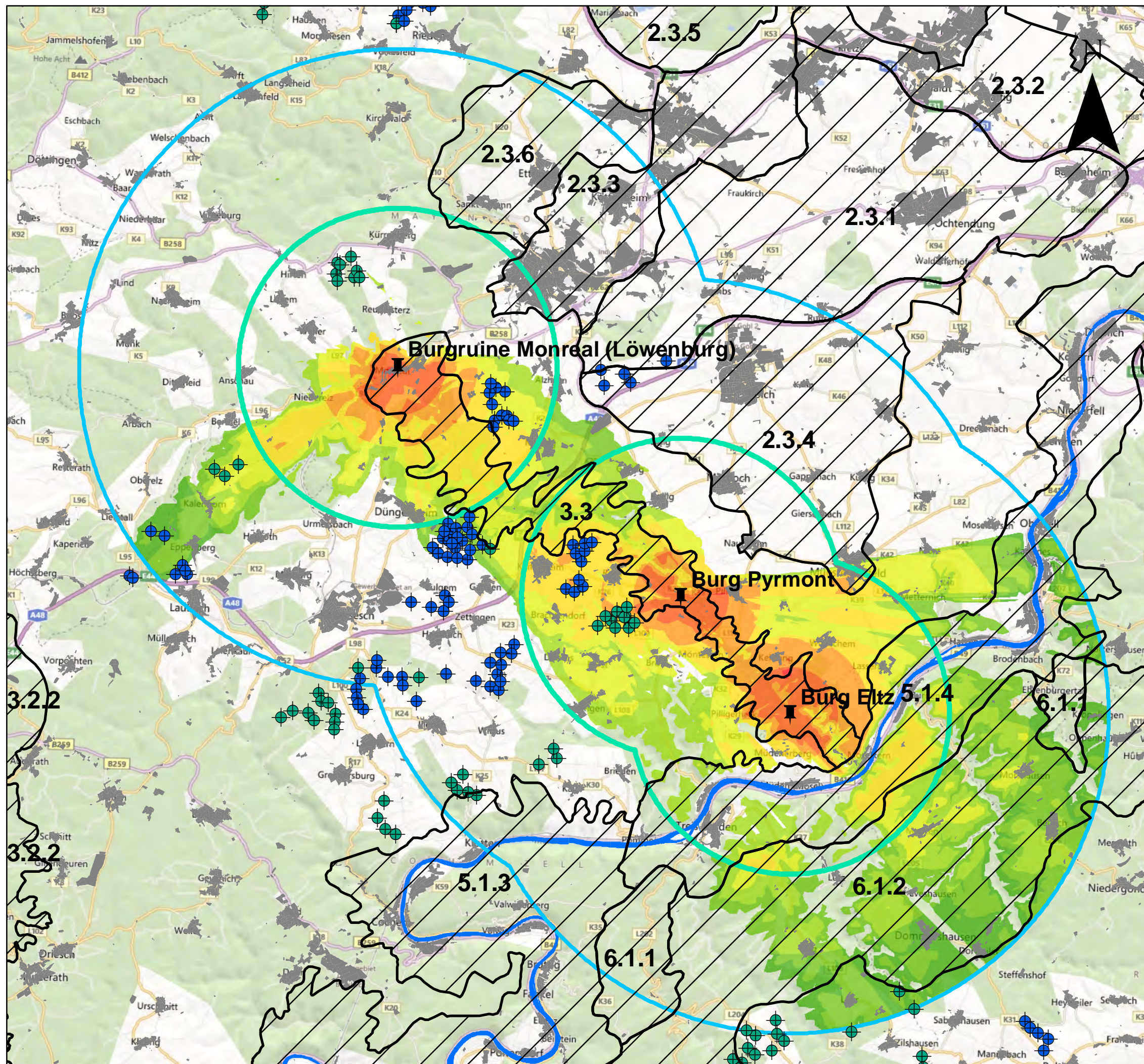

HKL 3.3 Eltztal

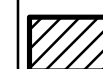
| | |
|---|---|
| Auftraggeber | MWKEL RLP Stiftsstr. 9 55116 Mainz |
| bearbeitet von | Sedanstraße 29 D - 30161 Hannover Tel. (0511) 336 483 00 Fax (0511) 336 485 35 E-Mail: info@plan-gis.de |
| Karte HKL 3.3 Abbildung Sichtbarkeit Distanz | Maßstab M 1 : 120.000 Datum / Bearbeiter 06/2013/NL |











Legende

-  Rheinland-Pfalz
-  Hist. Kulturlandschaft
-  Berechnungspunkt
-  WEA am Netz/genehmigt
-  WEA geplant/beantragt

-  Siedlungsfläche
-  5000 m Abstand zum Berechnungspunkt
-  10000 m Abstand zum Berechnungspunkt

Beispielanlage mit 200 m Gesamthöhe und 120 m Rotordurchmesser Indexwert gesamt

-  2 - WEA von 7500 - 10000 m mit max. oberem Rotorblatt sichtbar
-  3
-  4
-  5
-  6
-  7
-  8
-  9 - WEA bis zu 1500 m komplett sichtbar

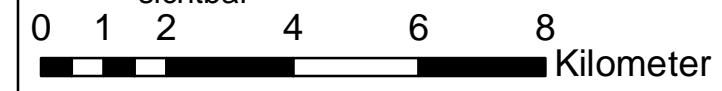





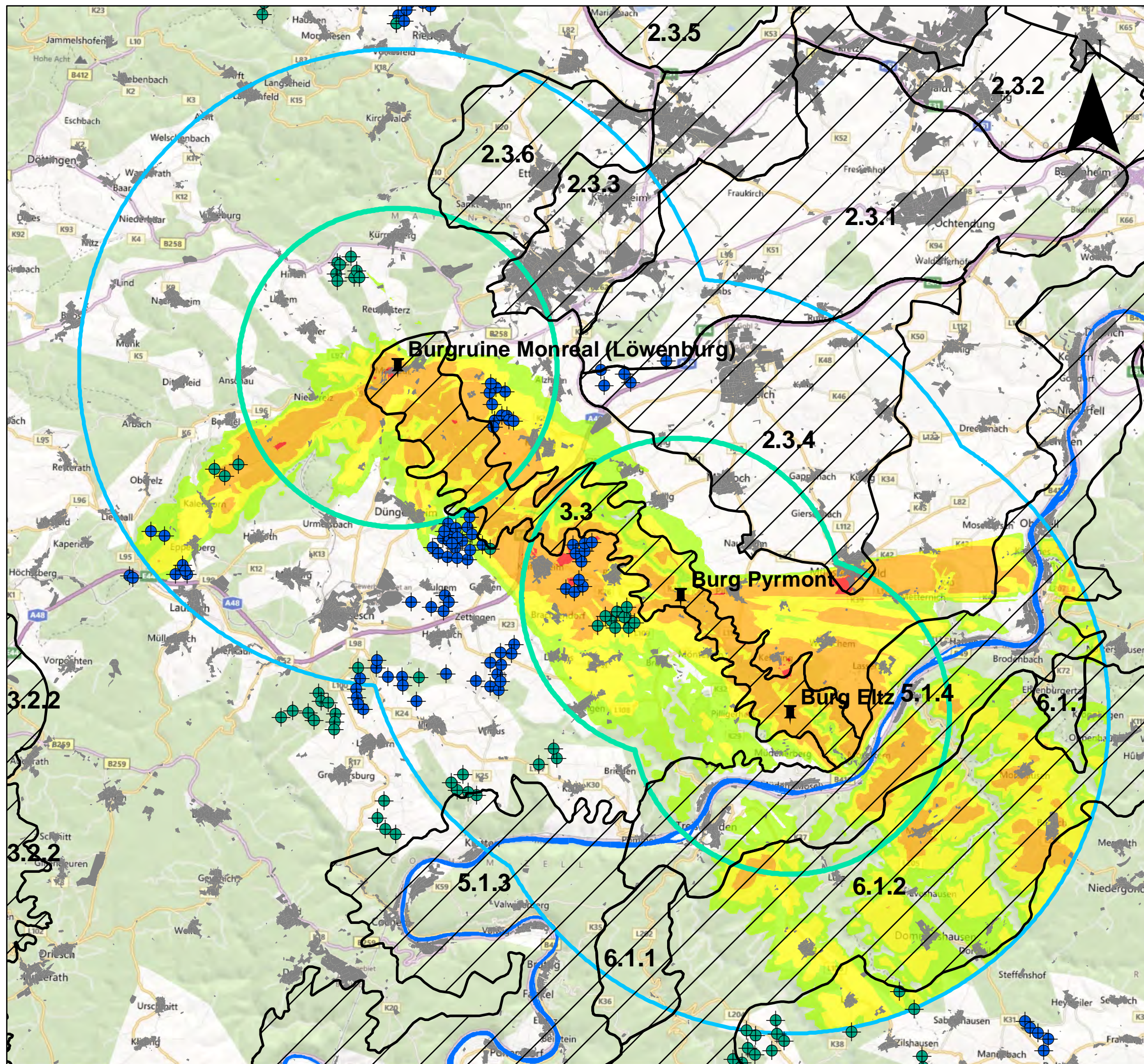







HKL 3.3 Eltztal

| | |
|--|---|
| Auftraggeber | MWKEL RLP Stiftsstr. 9 55116 Mainz |
| bearbeitet von | Sedanstraße 29 D - 30161 Hannover Tel. (0511) 336 483 00 Fax (0511) 336 485 35 E-Mail: info@plan-gis.de |
| Karte HKL 3.3 Abbildung Sichtbarkeit gesamt |  Maßstab M 1 : 120.000 Datum / Bearbeiter 06/2013/NL |



Legende

-  Rheinland-Pfalz
-  Hist. Kulturlandschaft
-  Berechnungspunkt
-  WEA am Netz/genehmigt
-  WEA geplant/beantragt
-  Siedlungsfläche
-  5000 m Abstand zum Berechnungspunkt
-  10000 m Abstand zum Berechnungspunkt
- Beispielanlage mit 200 m Gesamthöhe und 120 m Rotordurchmesser**
-  Max. obere Rotorblatt sichtbar
Indexwert: 1
-  Max. ganzer Rotor sichtbar
Indexwert: 2
-  Mehr als ganzer Rotor sichtbar
Indexwert: 3
-  Ganze WEA sichtbar/Sicht-
beziehung Augenhöhe WEA -
Berechnungspunkt
Indexwert: 4

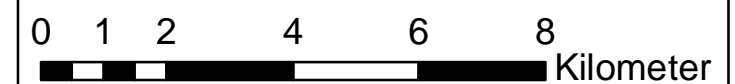





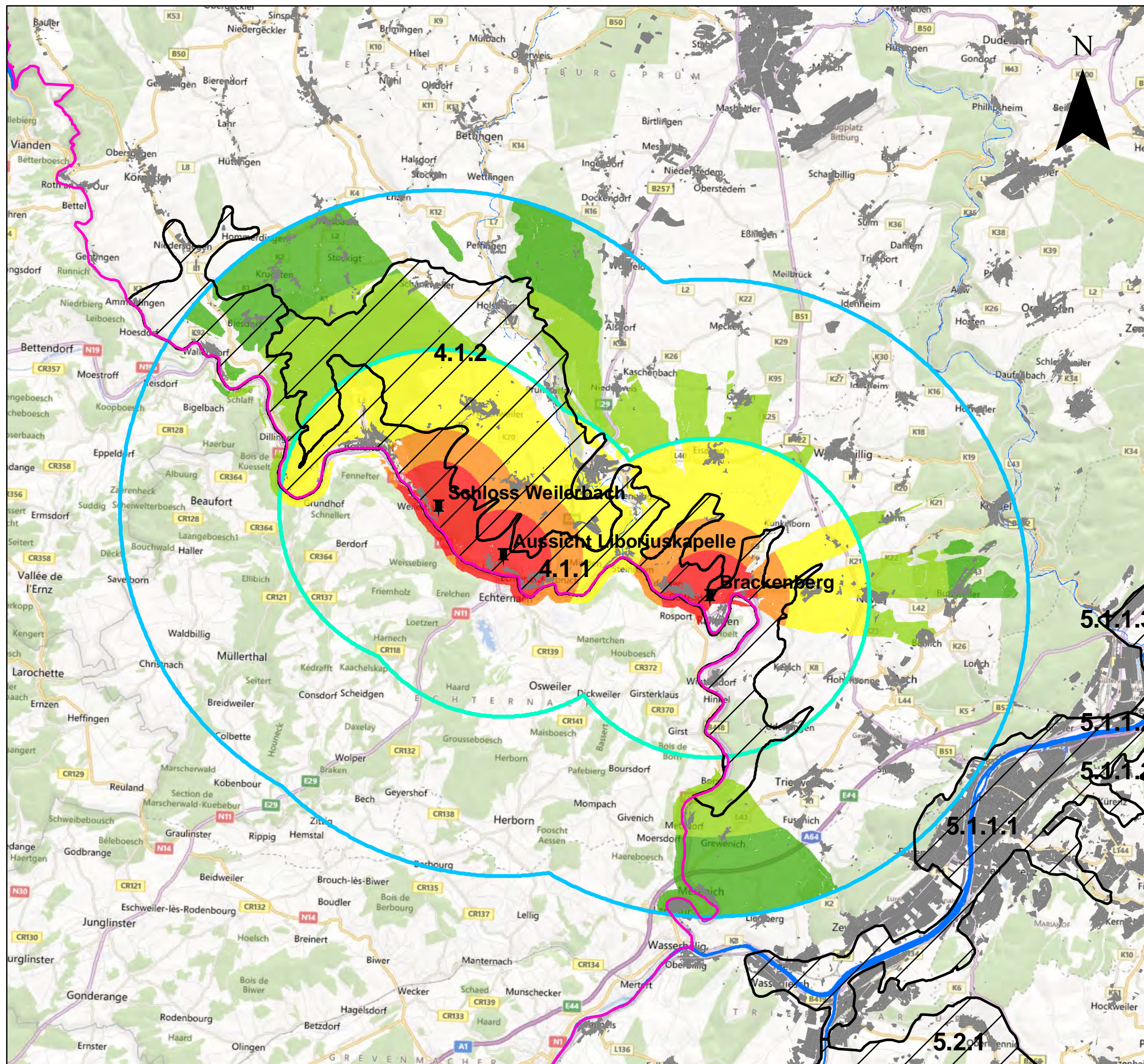



HKL 3.3 Eltztal





| | |
|---|---|
| Auftraggeber | MWKEL RLP Stiftsstr. 9 55116 Mainz |
| bearbeitet von | Sedanstraße 29 D - 30161 Hannover Tel. (0511) 336 483 00 Fax (0511) 336 485 35 E-Mail: info@plan-gis.de |
| Karte HKL 3.3 Abbildung Sichtbarkeit WEA | Maßstab M 1 : 120.000 |
| | Datum / Bearbeiter 06/2013/NL |



Legende

-  Rheinland-Pfalz
-  Hist. Kulturlandschaft
-  Berechnungspunkt
-  WEA am Netz/genehmigt
-  WEA geplant/beantragt
-  Siedlungsfläche
-  5000 m Abstand zum Berechnungspunkt
-  10000 m Abstand zum Berechnungspunkt

Beispielanlage mit 200 m Gesamthöhe und 120 m Rotordurchmesser

-  Sichtbarkeit WEA bis zu 10000 m
Indexwert: 1
-  Sichtbarkeit WEA bis zu 7500 m
Indexwert: 2
-  Sichtbarkeit WEA bis zu 5000 m
Indexwert: 3
-  Sichtbarkeit WEA bis zu 2500 m
Indexwert: 4
-  Sichtbarkeit WEA bis zu 1500 m
Indexwert: 5



| | |
|--|---|
| HKL 4.1 Gutland/ Ferschweiler Plateau | |
| Auftraggeber | MWKEL RLP Stiftsstr. 9 55116 Mainz |
| bearbeitet von | Sedanstraße 29 D - 30161 Hannover Tel. (0511) 336 483 00 Fax (0511) 336 485 35 E-Mail: info@plan-gis.de |
| Karte HKL 4.1 Abbildung Sichtbarkeit Distanz | Maßstab M 1 : 120.000 Datum / Bearbeiter 06/2013/NL |

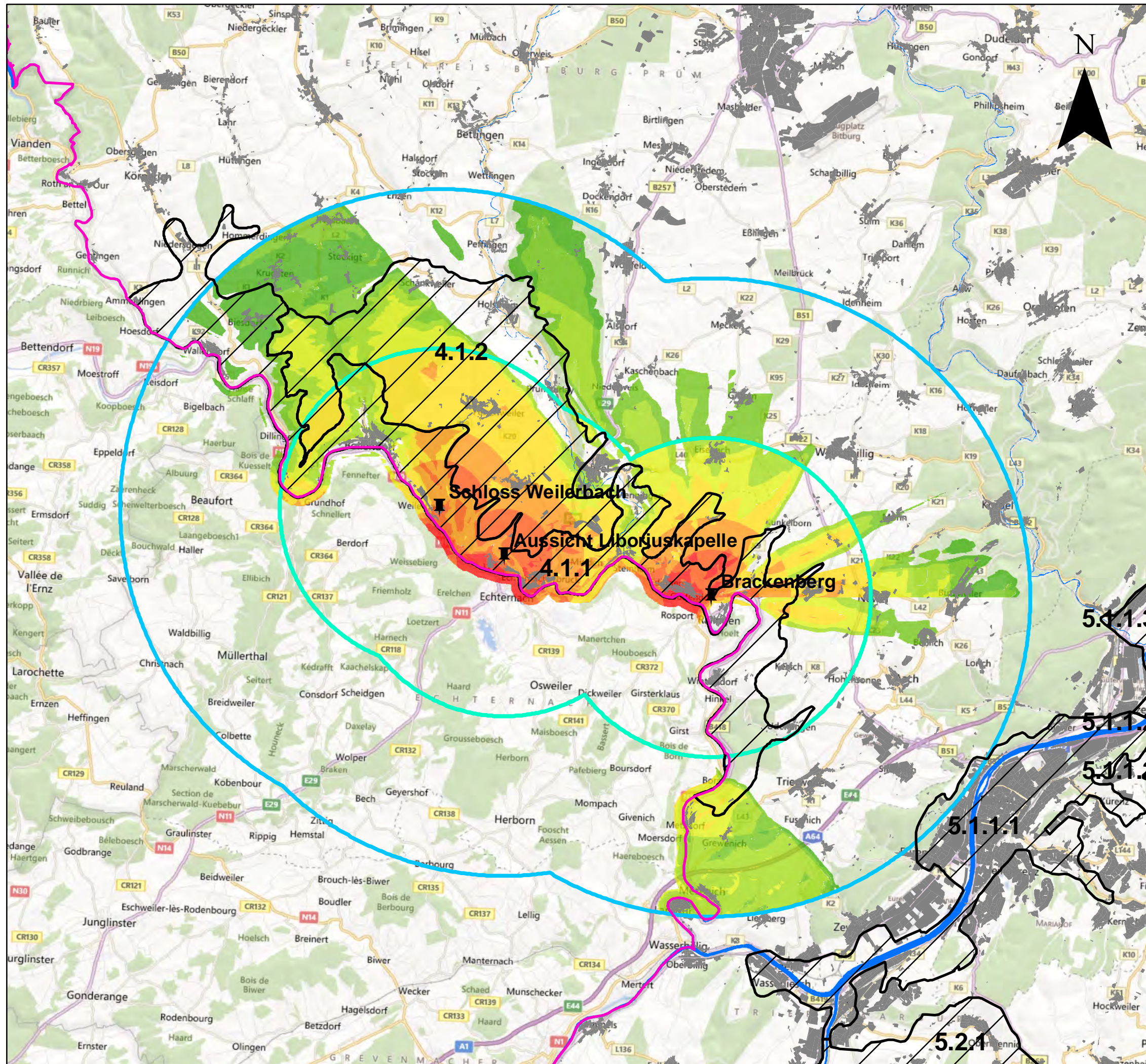

Legende

- Rheinland-Pfalz
- Hist. Kulturlandschaft
- Berechnungspunkt
- WEA am Netz/genehmigt
- WEA geplant/beantragt
- Siedlungsfläche
- 5000 m Abstand zum Berechnungspunkt
- 10000 m Abstand zum Berechnungspunkt

Beispielanlage mit 200 m Gesamthöhe und 120 m Rotordurchmesser

- Indexwert gesamt**
- 2 - WEA von 7500 - 10000 m mit max. oberem Rotorblatt sichtbar
 - 3
 - 4
 - 5
 - 6
 - 7
 - 8
 - 9 - WEA bis zu 1500 m komplett sichtbar

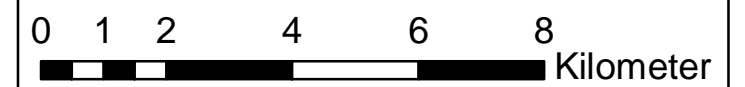

| | |
|--|---|
| HKL 4.1 Gutland/ Ferschweiler Plateau | |
| Auftraggeber | MWKEL RLP Stiftsstr. 9 55116 Mainz |
| bearbeitet von | Sedanstraße 29 D - 30161 Hannover Tel. (0511) 336 483 00 Fax (0511) 336 485 35 E-Mail: info@plan-gis.de |
| Karte HKL 4.1 Abbildung Sichtbarkeit gesamt | Maßstab M 1 : 120.000 Datum / Bearbeiter 06/2013/NL |

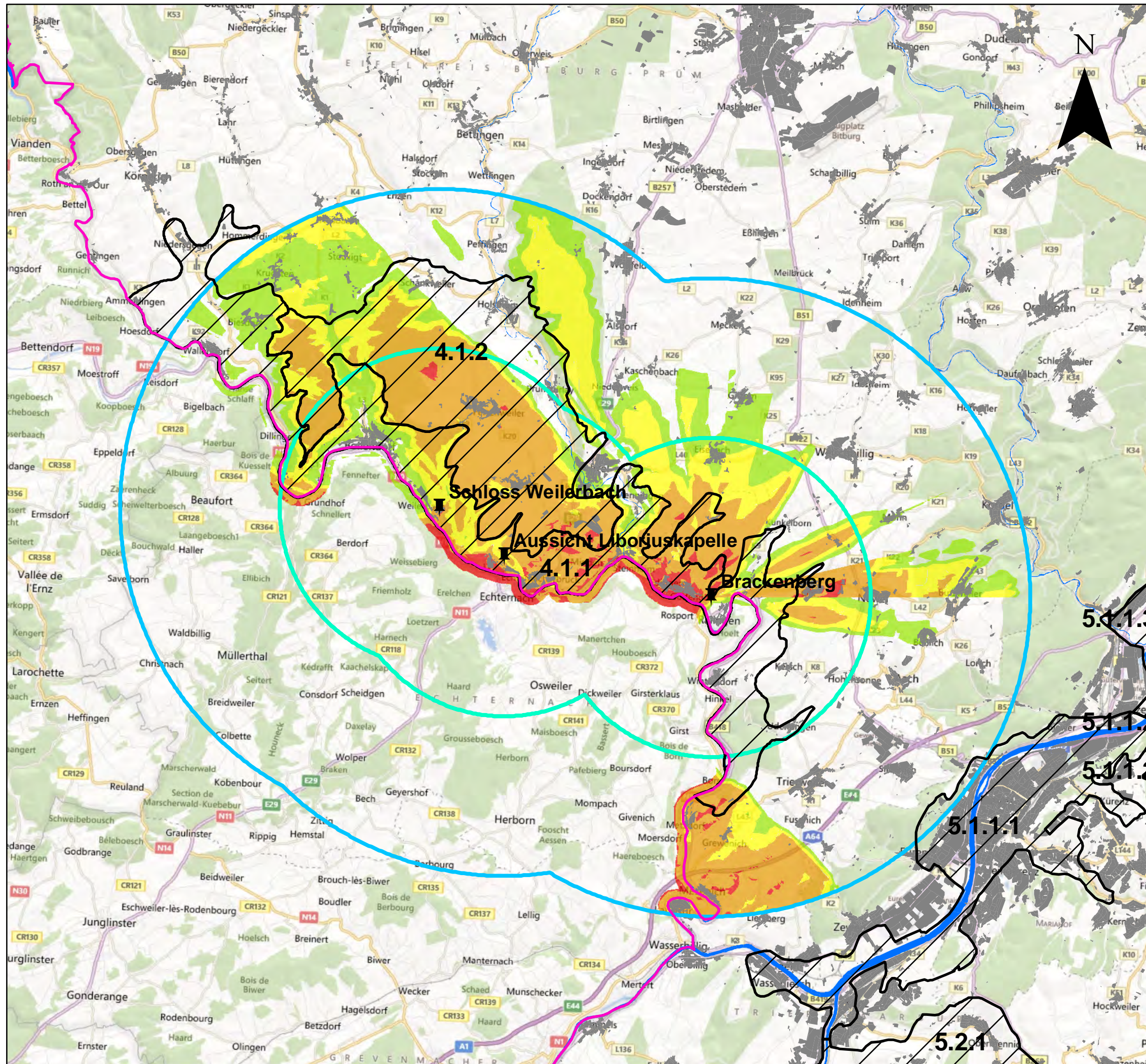

Legende

- Rheinland-Pfalz
- Hist. Kulturlandschaft
- Berechnungspunkt
- WEA am Netz/genehmigt
- WEA geplant/beantragt
- Siedlungsfläche
- 5000 m Abstand zum Berechnungspunkt
- 10000 m Abstand zum Berechnungspunkt

Beispielanlage mit 200 m Gesamthöhe und 120 m Rotordurchmesser

- Max. obere Rotorblatt sichtbar
Indexwert: 1
- Max. ganzer Rotor sichtbar
Indexwert: 2
- Mehr als ganzer Rotor sichtbar
Indexwert: 3
- Ganze WEA sichtbar/Sichtbeziehung Augenhöhe WEA - Berechnungspunkt
Indexwert: 4

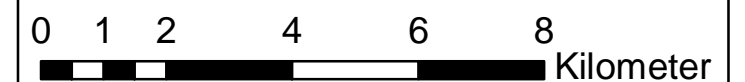

| | |
|--|---|
| HKL 4.1 Gutland/ Ferschweiler Plateau | |
| Auftraggeber | MWKEL RLP Stiftsstr. 9 55116 Mainz |
| bearbeitet von | Sedanstraße 29 D - 30161 Hannover Tel. (0511) 336 483 00 Fax (0511) 336 485 35 E-Mail: info@plan-gis.de |
| Karte HKL 4.1 Abbildung Sichtbarkeit WEA | Maßstab M 1 : 120.000 Datum / Bearbeiter 06/2013/NL |

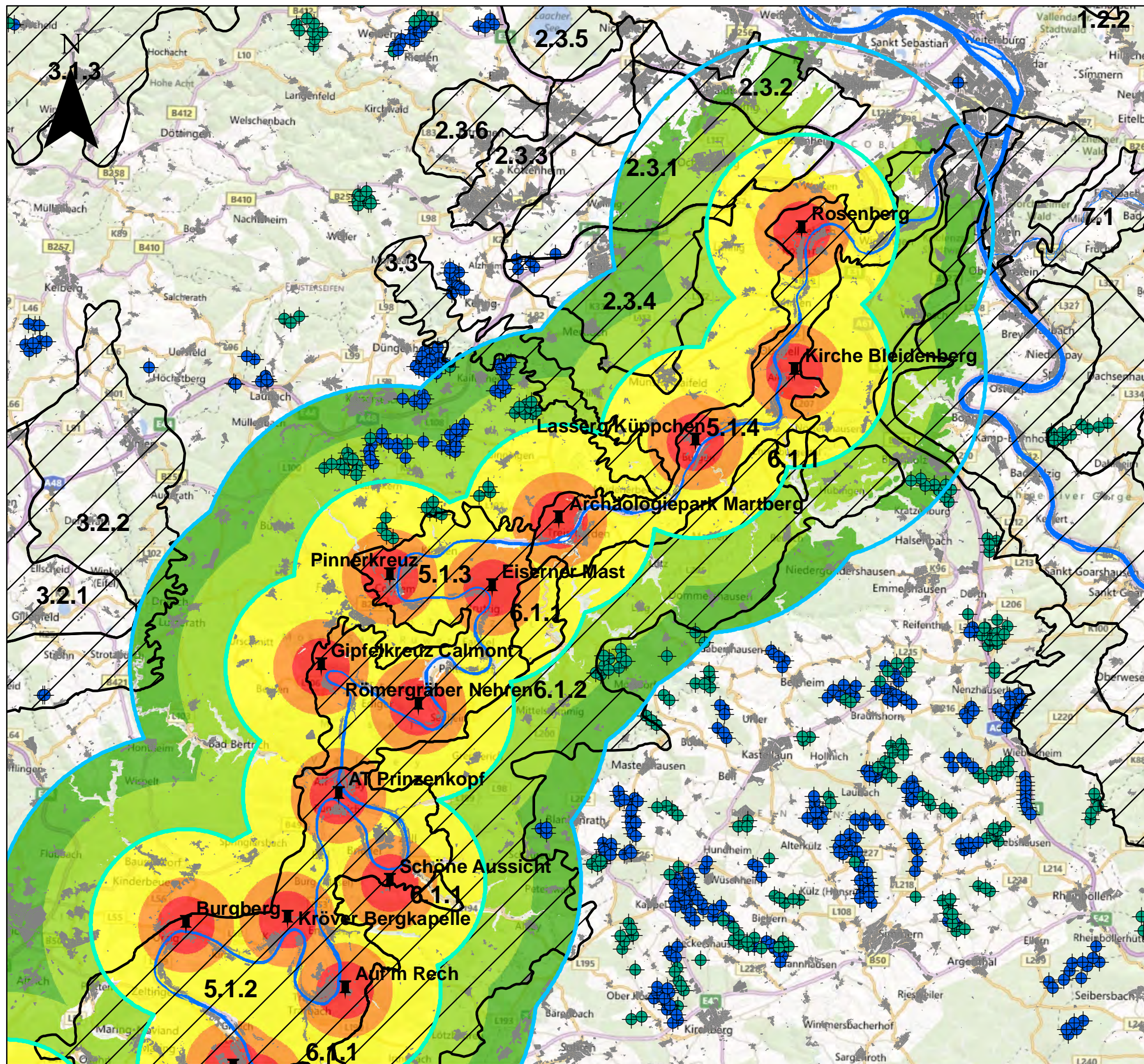

Legende

- Rheinland-Pfalz
 - Hist. Kulturlandschaft
 - Berechnungspunkt
 - WEA am Netz/genehmigt
 - WEA geplant/beantragt
 - Siedlungsfläche
 - 5000 m Abstand zum Berechnungspunkt
 - 10000 m Abstand zum Berechnungspunkt
- Beispielanlage mit 200 m Gesamthöhe und 120 m Rotordurchmesser**
- Sichtbarkeit WEA bis zu 10000 m
Indexwert: 1
 - Sichtbarkeit WEA bis zu 7500 m
Indexwert: 2
 - Sichtbarkeit WEA bis zu 5000 m
Indexwert: 3
 - Sichtbarkeit WEA bis zu 2500 m
Indexwert: 4
 - Sichtbarkeit WEA bis zu 1500 m
Indexwert: 5

0 1,5 3 6 9 12
Kilometer

HKL 5.1 Moseltal - Nord

| | |
|--|---|
| Auftraggeber | MWKEL RLP Stiftsstr. 9 55116 Mainz |
| bearbeitet von | Sedanstraße 29 D - 30161 Hannover Tel. (0511) 336 483 00 Fax (0511) 336 485 35 E-Mail: info@plan-gis.de |
| Karte HKL 5.1 Nord Abbildung Sichtbarkeit Distanz | Maßstab M 1 : 200.000 Datum / Bearbeiter 06/2013/NL |

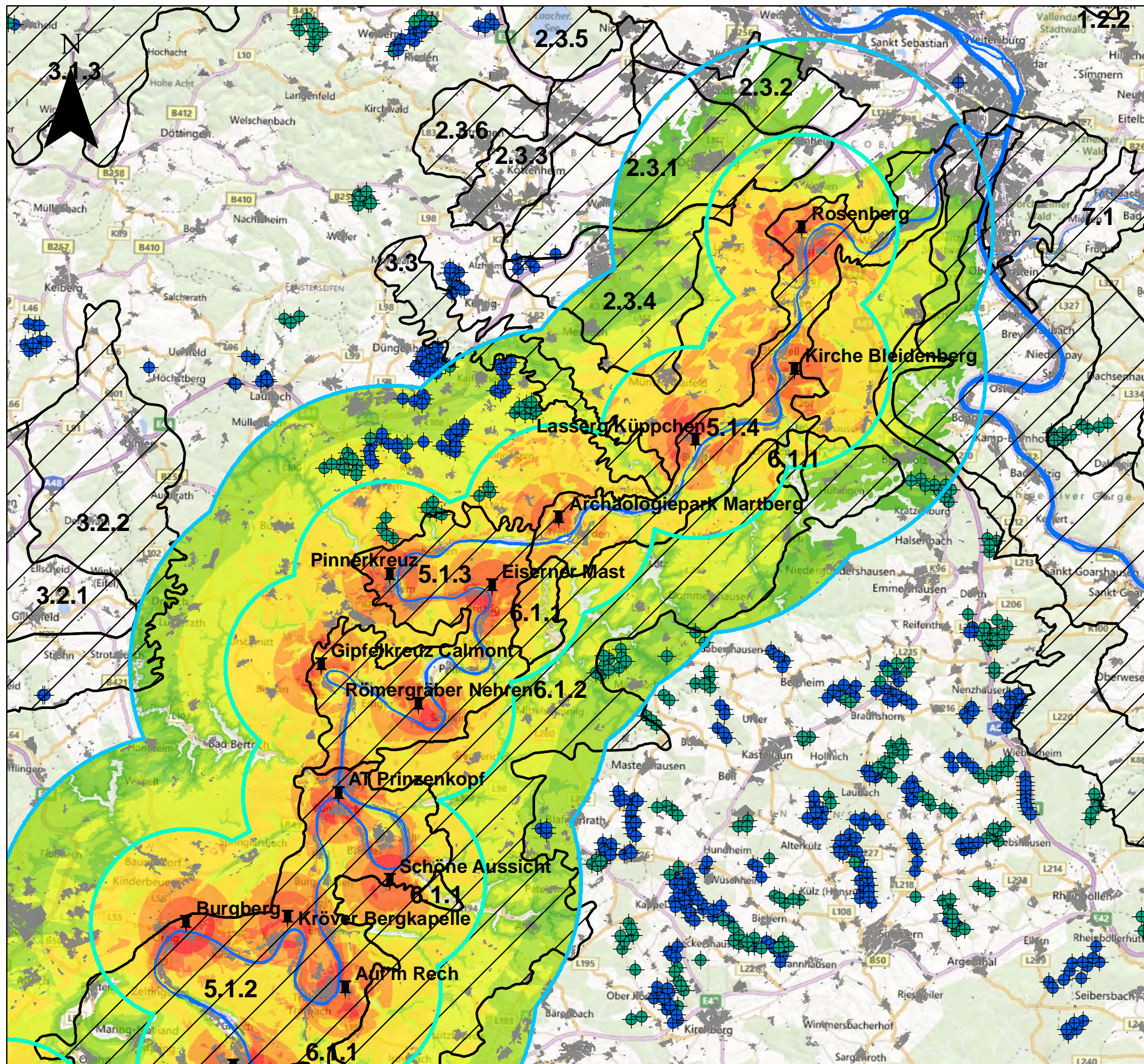

Legende

- Rheinland-Pfalz
- Hist. Kulturlandschaft
- Berechnungspunkt
- WEA am Netz/genehmigt
- WEA geplant/beantragt
- Siedlungsfläche
- 5000 m Abstand zum Berechnungspunkt
- 10000 m Abstand zum Berechnungspunkt

Beispielanlage mit 200 m Gesamthöhe und 120 m Rotordurchmesser

- Indexwert gesamt**
- 2 - WEA von 7500 - 10000 m mit max. oberem Rotorblatt sichtbar
 - 3
 - 4
 - 5
 - 6
 - 7
 - 8
 - 9 - WEA bis zu 1500 m komplett sichtbar

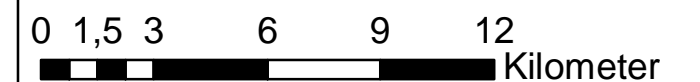

| | |
|---|---|
| <h2 style="margin: 0;">HKL 5.1</h2> <h3 style="margin: 0;">Moseltal - Nord</h3> | |
| Auftraggeber | MWKEL RLP Stiftsstr. 9 55116 Mainz |
| bearbeitet von | Sedanstraße 29 D - 30161 Hannover Tel. (0511) 336 483 00 Fax (0511) 336 485 35 E-Mail: info@plan-gis.de |
| Karte HKL 5.1 Nord Abbildung Sichtbarkeit gesamt | Maßstab M 1 : 200.000 Datum / Bearbeiter 06/2013/NL |

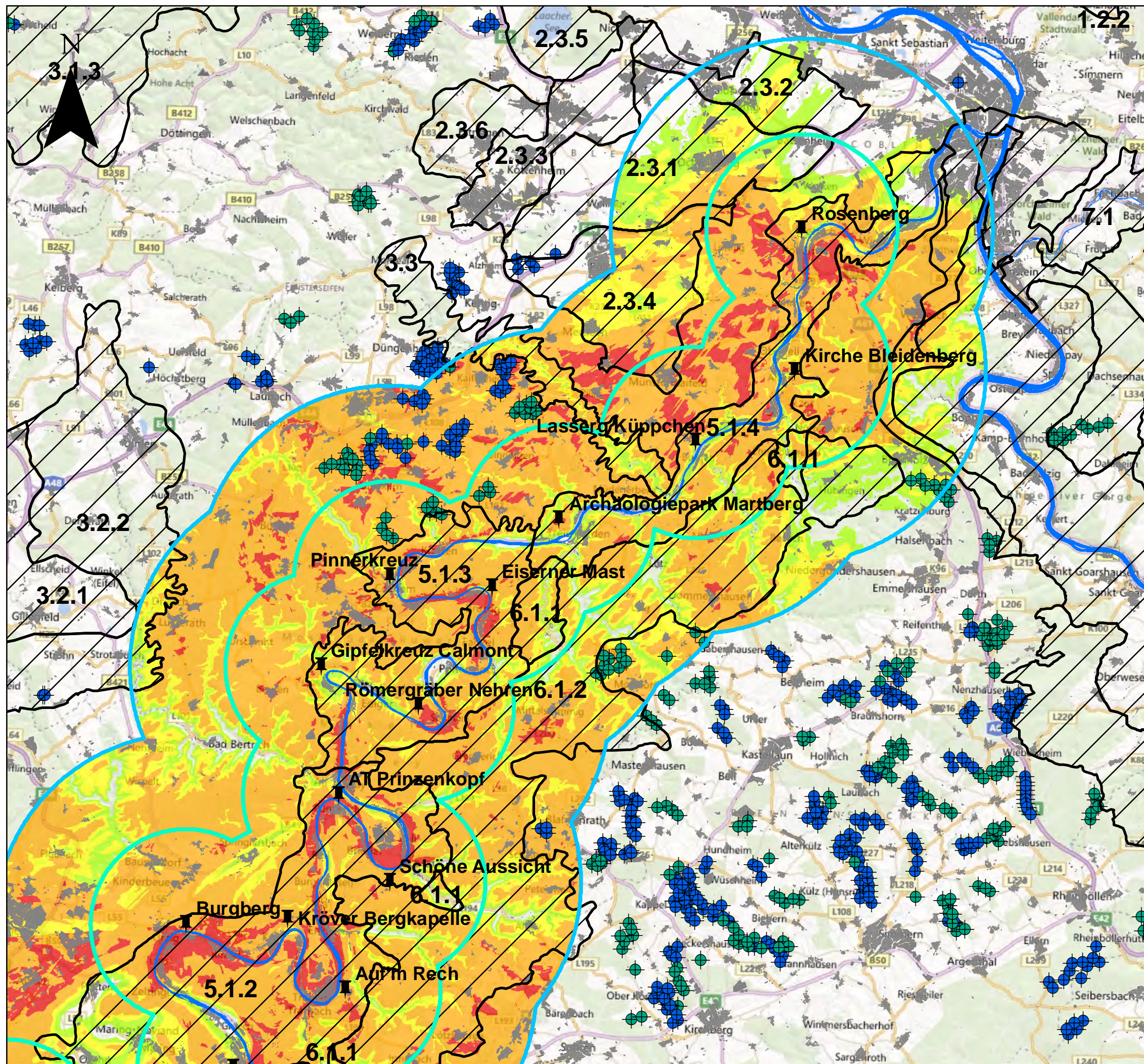

Legende

- Rheinland-Pfalz
- Hist. Kulturlandschaft
- Berechnungspunkt
- + WEA am Netz/genehmigt
- + WEA geplant/beantragt
- Siedlungsfläche
- 5000 m Abstand zum Berechnungspunkt
- 10000 m Abstand zum Berechnungspunkt

Beispielanlage mit 200 m Gesamthöhe und 120 m Rotordurchmesser



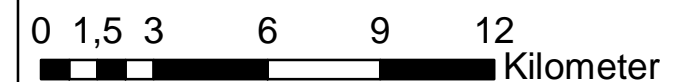



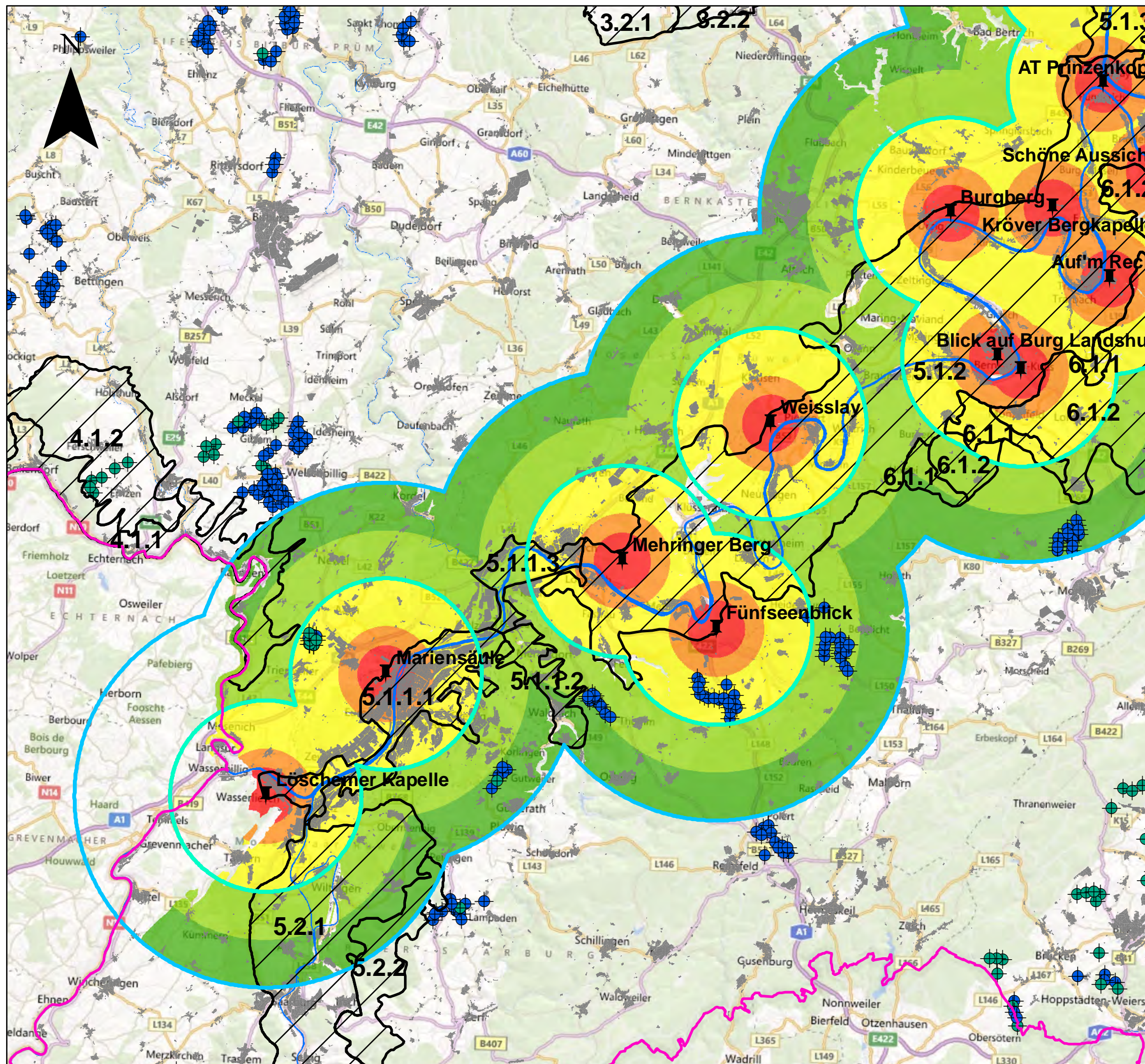



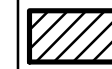

- Max. obere Rotorblatt sichtbar
Indexwert: 1
- Max. ganzer Rotor sichtbar
Indexwert: 2
- Mehr als ganzer Rotor sichtbar
Indexwert: 3
- Ganze WEA sichtbar/Sichtbeziehung Augenhöhe WEA - Berechnungspunkt
Indexwert: 4



| | |
|--|---|
| <h2 style="margin: 0;">HKL 5.1 Moseltal - Nord</h2> | |
| <small>Auftraggeber</small> | MWKEL RLP Stiftsstr. 9 55116 Mainz |
| <small>bearbeitet von</small> | Sedanstraße 29 D - 30161 Hannover Tel. (0511) 336 483 00 Fax (0511) 336 485 35 E-Mail: info@plan-gis.de |
| <small>Karte HKL 5.1 Nord Abbildung Sichtbarkeit WEA</small> | Maßstab M 1 : 200.000 Datum / Bearbeiter 06/2013/NL |



Legende

-  Rheinland-Pfalz
 -  Hist. Kulturlandschaft
 -  Berechnungspunkt
 -  WEA am Netz/genehmigt
 -  WEA geplant/beantragt
 -  Siedlungsfläche
 -  5000 m Abstand zum Berechnungspunkt
 -  10000 m Abstand zum Berechnungspunkt
- Beispielanlage mit 200 m Gesamthöhe und 120 m Rotordurchmesser**
-  Sichtbarkeit WEA bis zu 10000 m
Indexwert: 1
 -  Sichtbarkeit WEA bis zu 7500 m
Indexwert: 2
 -  Sichtbarkeit WEA bis zu 5000 m
Indexwert: 3
 -  Sichtbarkeit WEA bis zu 2500 m
Indexwert: 4
 -  Sichtbarkeit WEA bis zu 1500 m
Indexwert: 5

0 1,5 3 6 9 12
Kilometer

HKL 5.1 Moseltal - Süd

Auftraggeber
MWKEL RLP
Stiftsstr. 9
55116 Mainz

bearbeitet von
 Sedanstraße 29
D - 30161 Hannover
Tel. (0511) 336 483 00
Fax (0511) 336 485 35
E-Mail: info@plan-gis.de

Karte HKL 5.1 Süd
Abbildung Sichtbarkeit Distanz

Maßstab
M 1 : 200.000

Datum / Bearbeiter
06/2013/NL

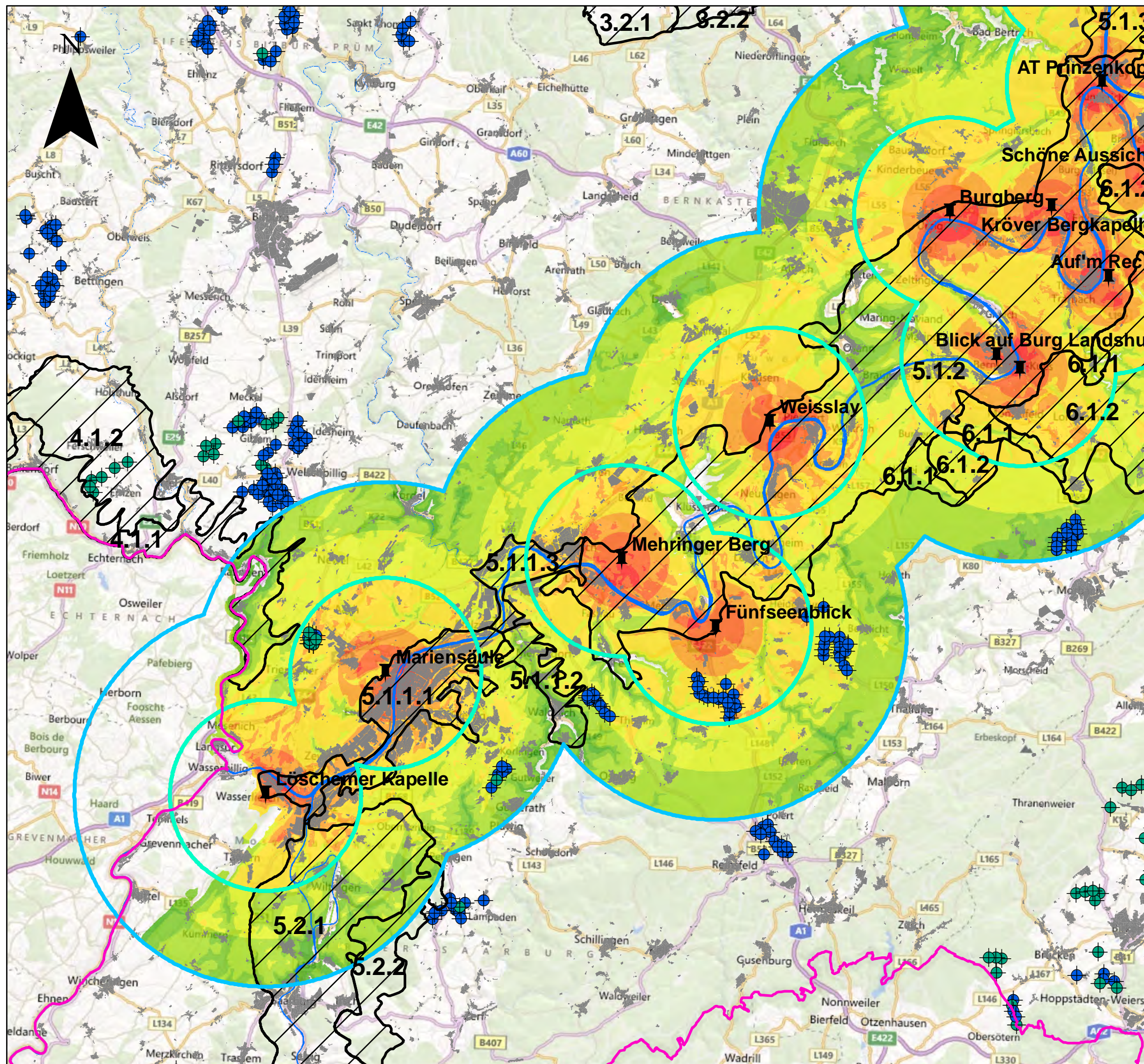

Legende

- Rheinland-Pfalz
 - Hist. Kulturlandschaft
 - Berechnungspunkt
 - + WEA am Netz/genehmigt
 - + WEA geplant/beantragt
 - Siedlungsfläche
 - 5000 m Abstand zum Berechnungspunkt
 - 10000 m Abstand zum Berechnungspunkt
- Beispielanlage mit 200 m Gesamthöhe und 120 m Rotordurchmesser**
- Indexwert gesamt**
- 2 - WEA von 7500 - 10000 m mit max. oberem Rotorblatt sichtbar
 - 3
 - 4
 - 5
 - 6
 - 7
 - 8
 - 9 - WEA bis zu 1500 m komplett sichtbar
- 0 1,5 3 6 9 12
 Kilometer

HKL 5.1 Moseltal - Süd

| | |
|--|---|
| Auftraggeber | MWKEL RLP Stiftsstr. 9 55116 Mainz |
| bearbeitet von | Sedanstraße 29 D - 30161 Hannover Tel. (0511) 336 483 00 Fax (0511) 336 485 35 E-Mail: info@plan-gis.de |
| Karte HKL 5.1 Süd Abbildung Sichtbarkeit gesamt | Maßstab M 1 : 200.000 Datum / Bearbeiter 06/2013/NL |

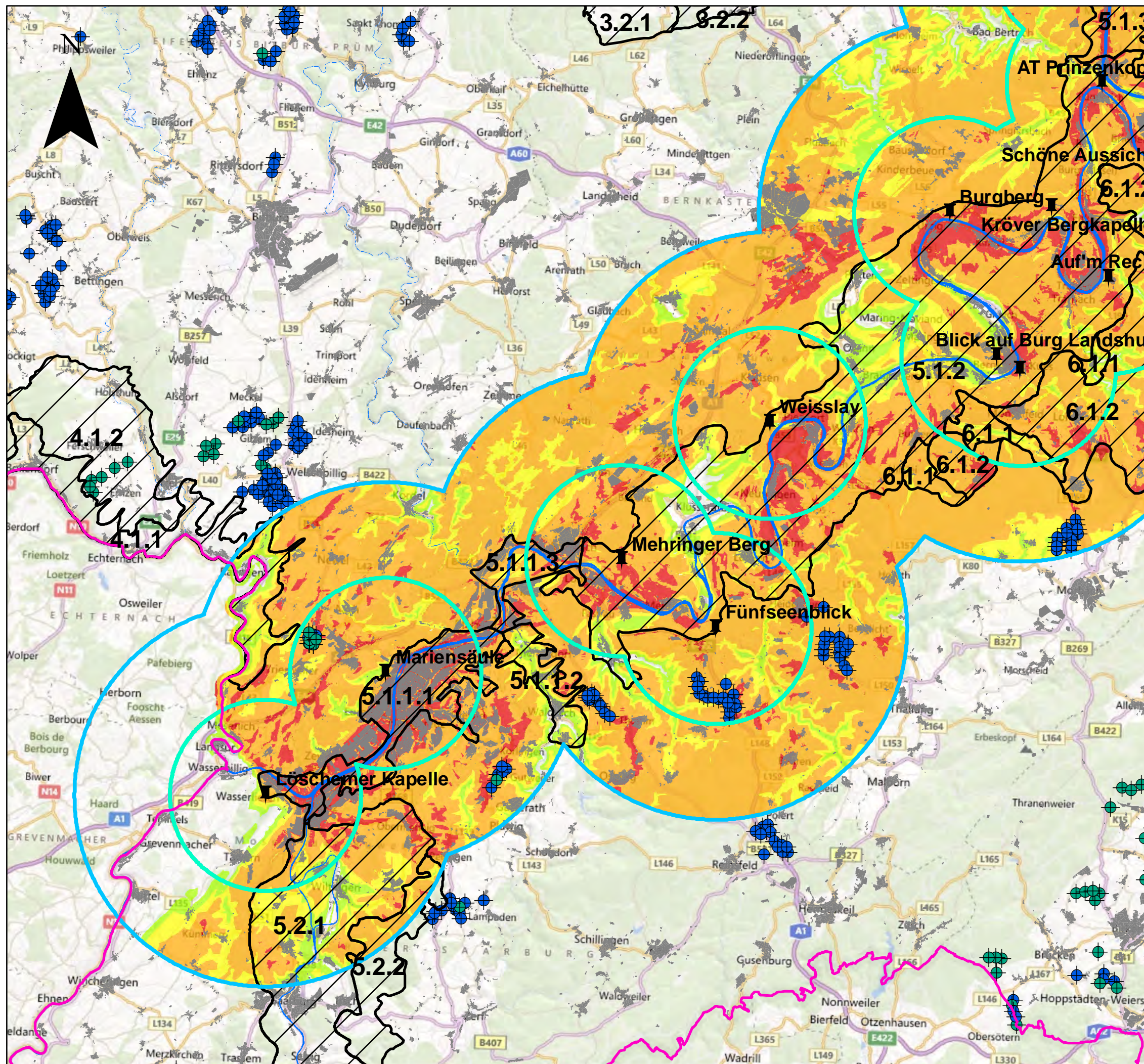

Legende

- Rheinland-Pfalz
 - Hist. Kulturlandschaft
 - Berechnungspunkt
 - WEA am Netz/genehmigt
 - WEA geplant/beantragt
 - Siedlungsfläche
 - 5000 m Abstand zum Berechnungspunkt
 - 10000 m Abstand zum Berechnungspunkt
- Beispielanlage mit 200 m Gesamthöhe und 120 m Rotordurchmesser**
- Max. obere Rotorblatt sichtbar
Indexwert: 1
 - Max. ganzer Rotor sichtbar
Indexwert: 2
 - Mehr als ganzer Rotor sichtbar
Indexwert: 3
 - Ganze WEA sichtbar/Sichtbeziehung Augenhöhe WEA - Berechnungspunkt
Indexwert: 4

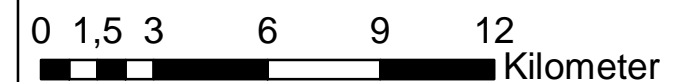





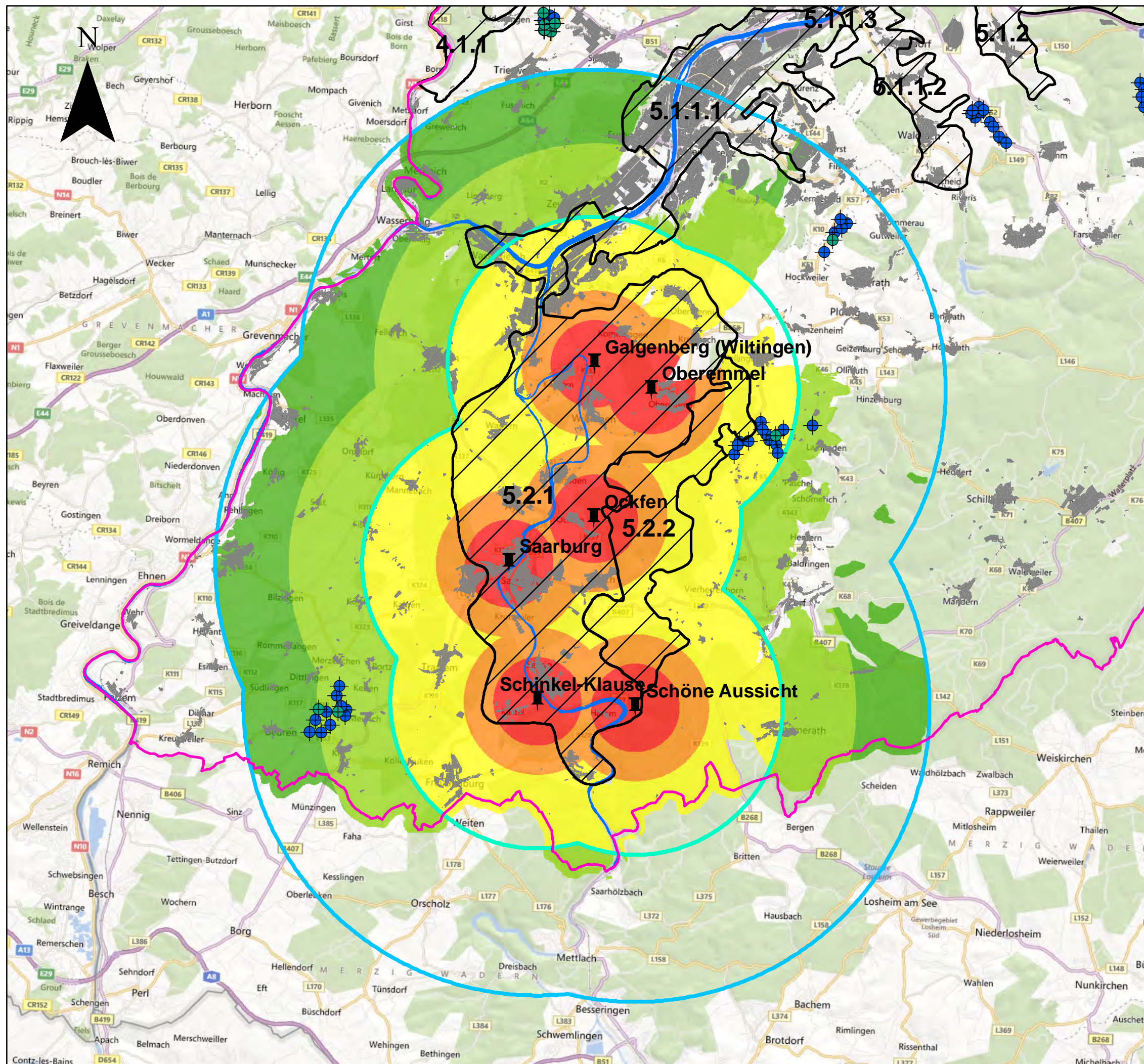



HKL 5.1 Moseltal - Süd





| | | | |
|---|---|--------------------------|----------------------------------|
| Auftraggeber | MWKEL RLP Stiftsstr. 9 55116 Mainz | | |
| bearbeitet von | Sedanstraße 29 D - 30161 Hannover Tel. (0511) 336 483 00 Fax (0511) 336 485 35 E-Mail: info@plan-gis.de | | |
| Karte HKL 5.1 Süd Abbildung Sichtbarkeit WEA | <table style="width: 100%; border: none;"> <tr> <td style="border: none;">Maßstab M 1 : 200.000</td> </tr> <tr> <td style="border: none;">Datum / Bearbeiter 06/2013/NL</td> </tr> </table> | Maßstab M 1 : 200.000 | Datum / Bearbeiter 06/2013/NL |
| Maßstab M 1 : 200.000 | | | |
| Datum / Bearbeiter 06/2013/NL | | | |



Legende

-  Rheinland-Pfalz
-  Hist. Kulturlandschaft
-  Berechnungspunkt
-  WEA am Netz/genehmigt
-  WEA geplant/beantragt
-  Siedlungsfläche
-  5000 m Abstand zum Berechnungspunkt
-  10000 m Abstand zum Berechnungspunkt

Beispielanlage mit 200 m Gesamthöhe und 120 m Rotordurchmesser

-  Sichtbarkeit WEA bis zu 10000 m
Indexwert: 1
-  Sichtbarkeit WEA bis zu 7500 m
Indexwert: 2
-  Sichtbarkeit WEA bis zu 5000 m
Indexwert: 3
-  Sichtbarkeit WEA bis zu 2500 m
Indexwert: 4
-  Sichtbarkeit WEA bis zu 1500 m
Indexwert: 5

0 1 2 4 6 8
Kilometer

HKL 5.2 Unteres Saartal

Auftraggeber
MWKEL RLP
Stiftsstr. 9
55116 Mainz

bearbeitet von
 Sedanstraße 29
D - 30161 Hannover
Tel. (0511) 336 483 00
Fax (0511) 336 485 35
E-Mail: info@plan-gis.de

Karte HKL 5.2
Abbildung Sichtbarkeit Distanz

Maßstab
M 1 : 130.000

Datum / Bearbeiter
06/2013/NL

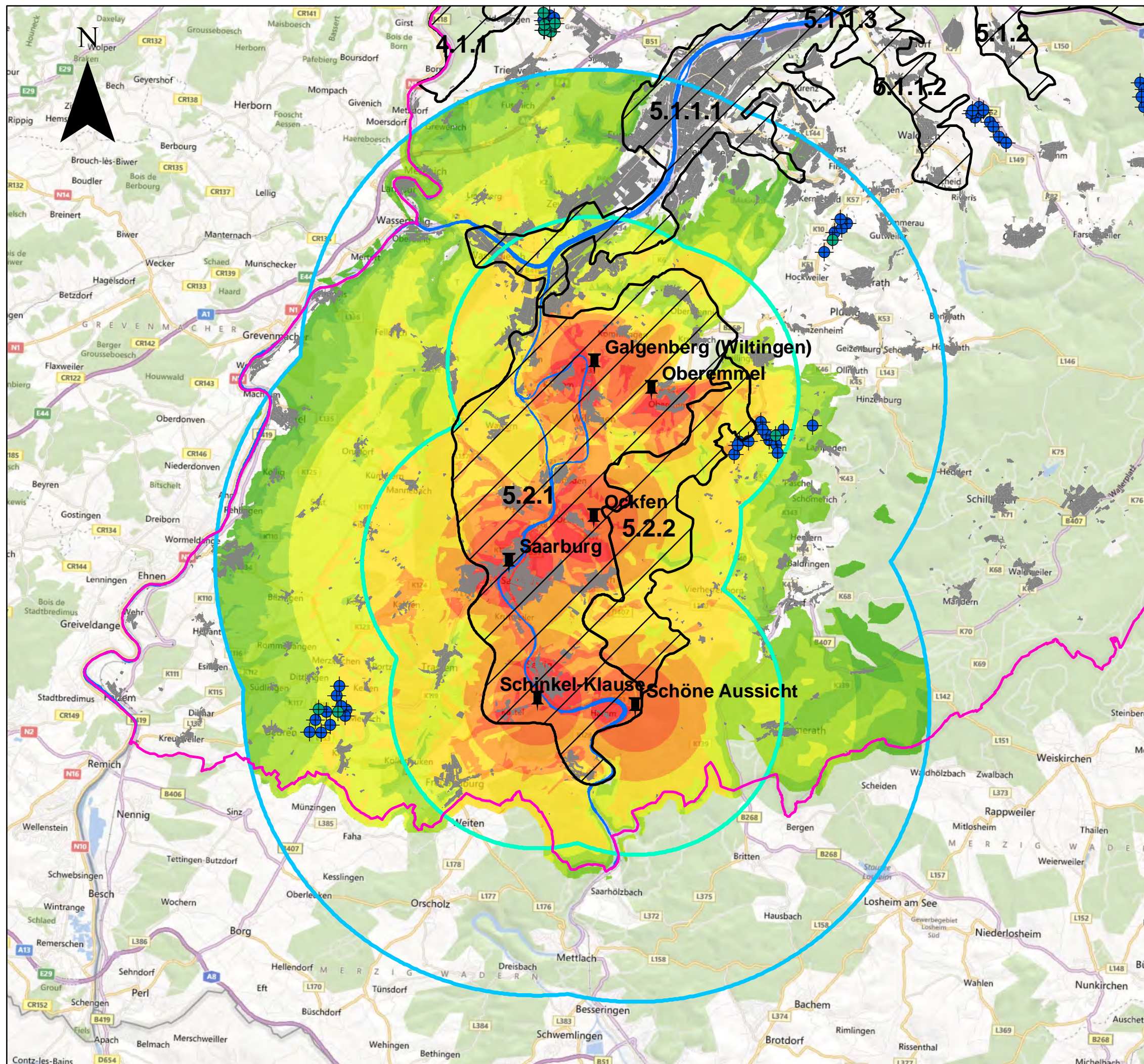

Legende

- Rheinland-Pfalz
- Hist. Kulturlandschaft
- Berechnungspunkt
- WEA am Netz/genehmigt
- WEA geplant/beantragt
- Siedlungsfläche
- 5000 m Abstand zum Berechnungspunkt
- 10000 m Abstand zum Berechnungspunkt

Beispielanlage mit 200 m Gesamthöhe und 120 m Rotordurchmesser

- Indexwert gesamt**
- 2 - WEA von 7500 - 10000 m mit max. oberem Rotorblatt sichtbar
 - 3
 - 4
 - 5
 - 6
 - 7
 - 8
 - 9 - WEA bis zu 2500 m komplett sichtbar

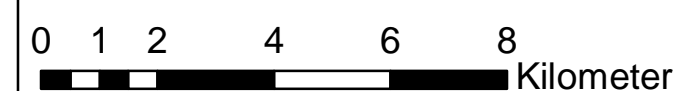

| | |
|--|--|
| <h2 style="margin: 0;">HKL 5.2</h2> <h3 style="margin: 0;">Unteres Saartal</h3> | |
| <p style="font-size: small;">Auftraggeber</p> | <p style="font-size: small;">MWKEL RLP Stiftsstr. 9 55116 Mainz</p> |
| <p style="font-size: small;">bearbeitet von</p> | <p style="font-size: small;">Sedanstraße 29 D - 30161 Hannover Tel. (0511) 336 483 00 Fax (0511) 336 485 35 E-Mail: info@plan-gis.de</p> |
| <p style="font-size: small;">Karte HKL 5.2 Abbildung Sichtbarkeit gesamt</p> | <p style="font-size: small;">Maßstab M 1 : 130.000</p> <p style="font-size: small;">Datum / Bearbeiter 06/2013/NL</p> |

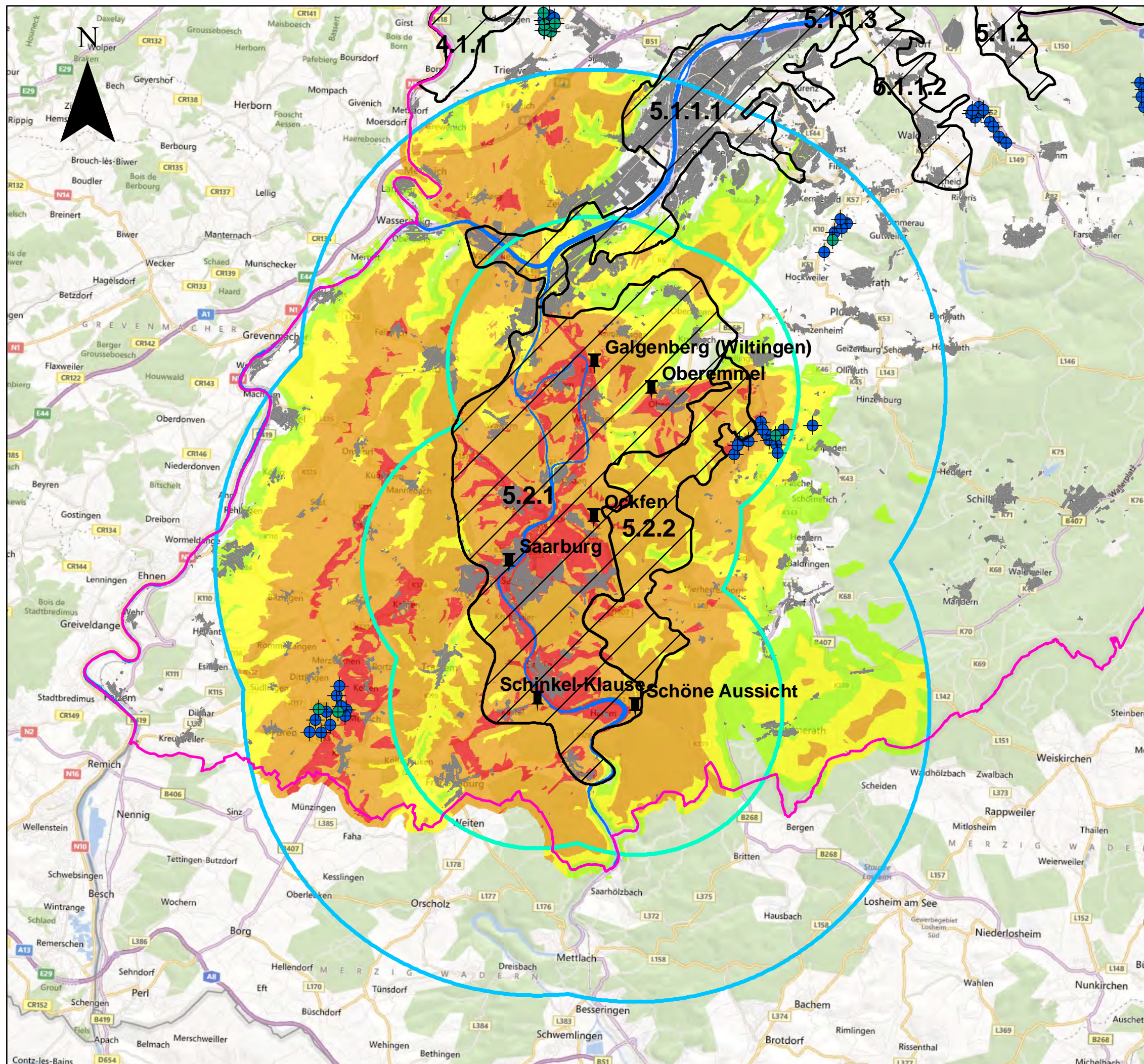

Legende

- Rheinland-Pfalz
 - Hist. Kulturlandschaft
 - Berechnungspunkt
 - WEA am Netz/genehmigt
 - WEA geplant/beantragt
 - Siedlungsfläche
 - 5000 m Abstand zum Berechnungspunkt
 - 10000 m Abstand zum Berechnungspunkt
- Beispielanlage mit 200 m Gesamthöhe und 120 m Rotordurchmesser**
- Max. obere Rotorblatt sichtbar
Indexwert: 1
 - Max. ganzer Rotor sichtbar
Indexwert: 2
 - Mehr als ganzer Rotor sichtbar
Indexwert: 3
 - Ganze WEA sichtbar/Sicht-
beziehung WEA - Berechnungs-
punkt
Indexwert: 4

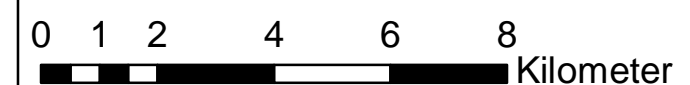

| | |
|---|---|
| <h2 style="margin: 0;">HKL 5.2</h2> <h3 style="margin: 0;">Unteres Saartal</h3> | |
| Auftraggeber | MWKEL RLP Stiftsstr. 9 55116 Mainz |
| bearbeitet von | Sedanstraße 29 D - 30161 Hannover Tel. (0511) 336 483 00 Fax (0511) 336 485 35 E-Mail: info@plan-gis.de |
| Karte HKL 5.2 Abbildung Sichtbarkeit WEA | Maßstab M 1 : 130.000 Datum / Bearbeiter 06/2013/NL |

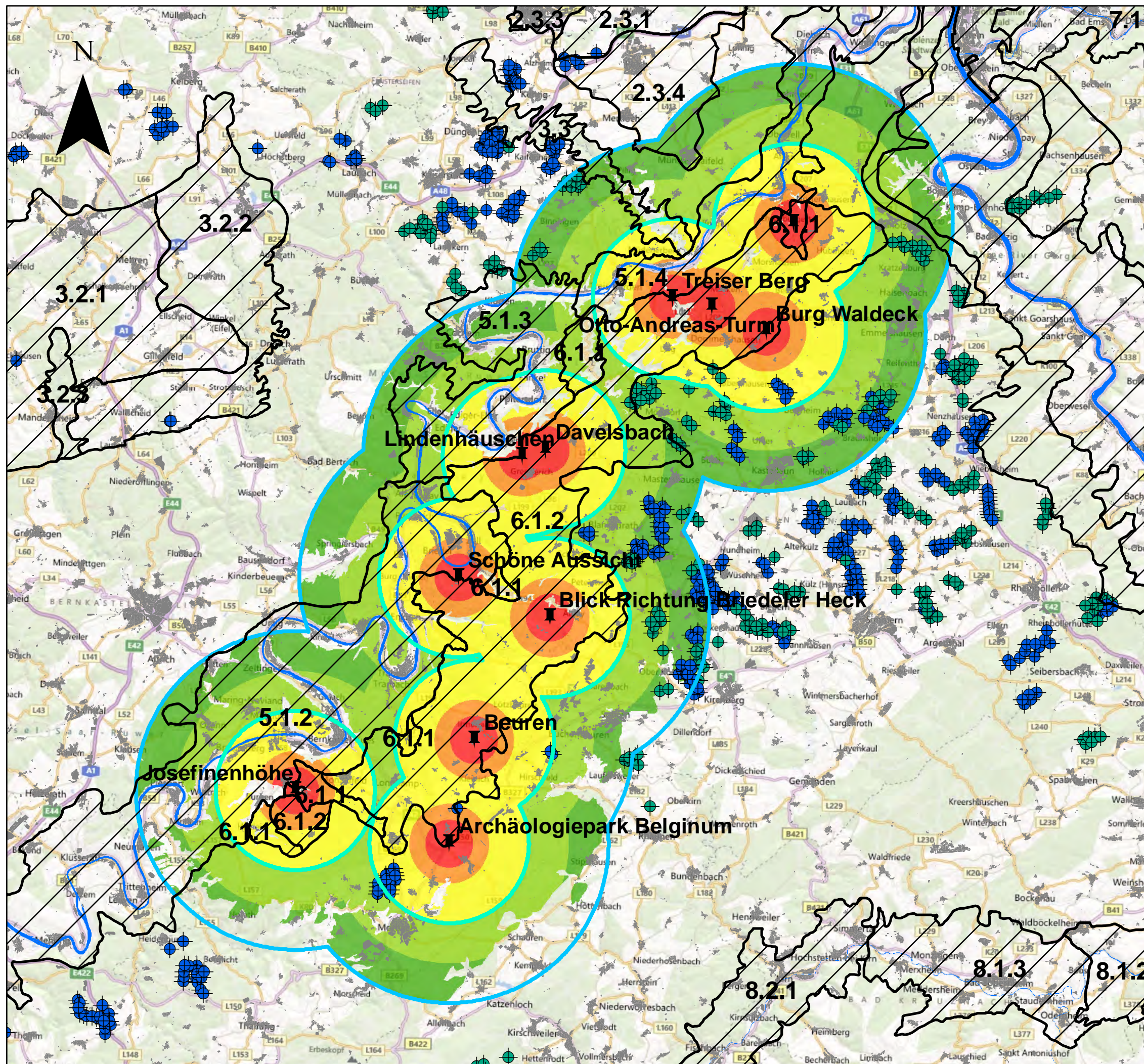

Legende

- Rheinland-Pfalz
 - Hist. Kulturlandschaft
 - Berechnungspunkt
 - WEA am Netz/genehmigt
 - WEA geplant/beantragt
 - Siedlungsfläche
 - 5000 m Abstand zum Berechnungspunkt
 - 10000 m Abstand zum Berechnungspunkt
- Beispielanlage mit 200 m Gesamthöhe und 120 m Rotordurchmesser**
- Sichtbarkeit WEA bis zu 10000 m
Indexwert: 1
 - Sichtbarkeit WEA bis zu 7500 m
Indexwert: 2
 - Sichtbarkeit WEA bis zu 5000 m
Indexwert: 3
 - Sichtbarkeit WEA bis zu 2500 m
Indexwert: 4
 - Sichtbarkeit WEA bis zu 1500 m
Indexwert: 5

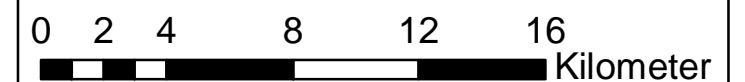

| | |
|---|---|
| <h2 style="margin: 0;">HKL 6.1</h2> <h3 style="margin: 0;">Moselhunsrück</h3> | |
| <small>Auftraggeber</small> | MWKEL RLP Stiftsstr. 9 55116 Mainz |
| <small>bearbeitet von</small> | Sedanstraße 29 D - 30161 Hannover Tel. (0511) 336 483 00 Fax (0511) 336 485 35 E-Mail: info@plan-gis.de |
| <small>Karte HKL 6.1</small> <small>Abbildung Sichtbarkeit Distanz</small> | Maßstab M 1 : 240.000 Datum / Bearbeiter 06/2013/NL |

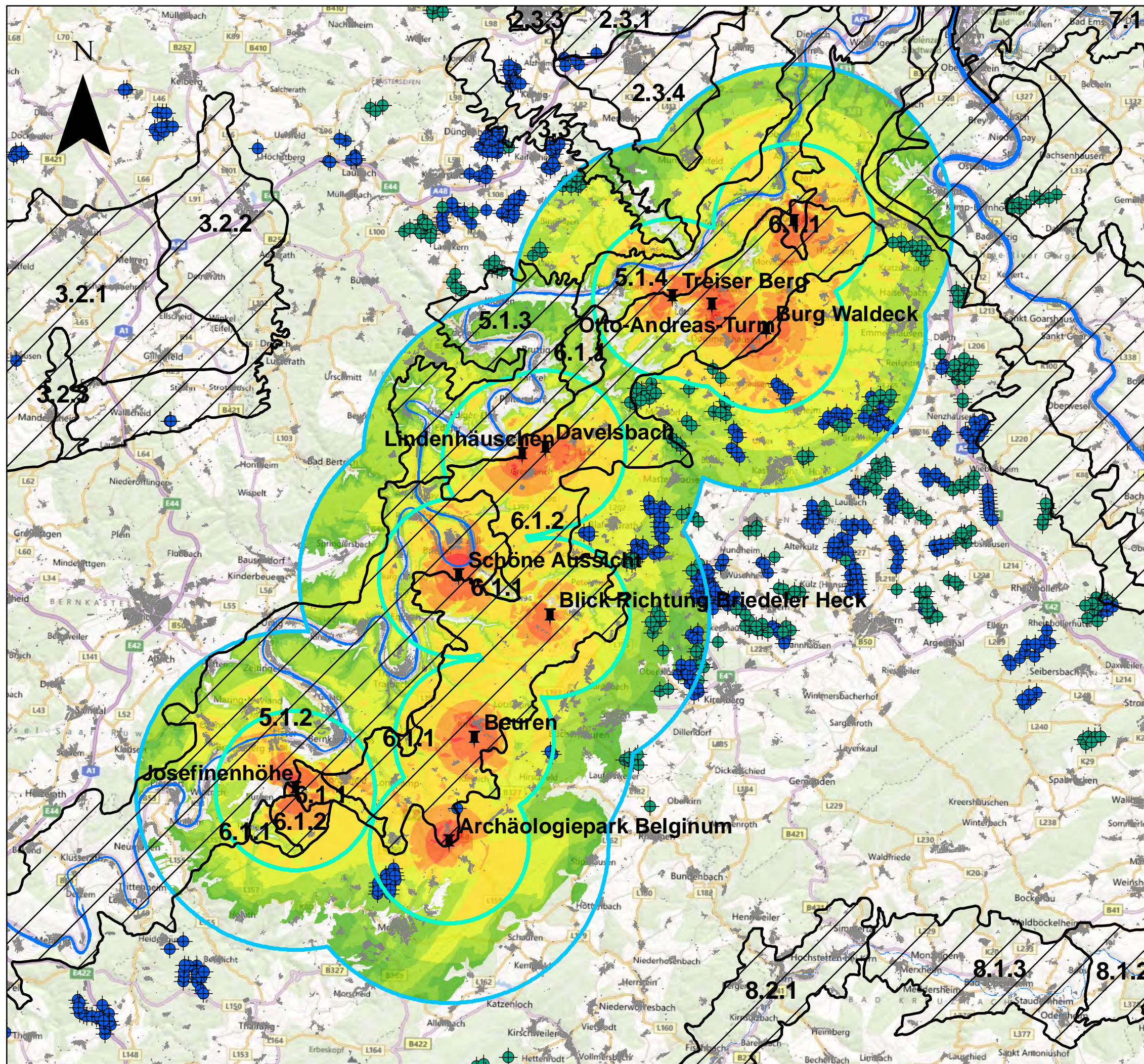

Legende

- Rheinland-Pfalz
- Hist. Kulturlandschaft
- Berechnungspunkt
- WEA am Netz/genehmigt
- WEA geplant/beantragt

- Siedlungsfläche
- 5000 m Abstand zum Berechnungspunkt
- 10000 m Abstand zum Berechnungspunkt

Beispielanlage mit 200 m Gesamthöhe und 120 m Rotordurchmesser

- Indexwert gesamt**
- 2 - WEA von 7500 - 10000 m mit max. oberem Rotorblatt sichtbar
 - 3
 - 4
 - 5
 - 6
 - 7
 - 8
 - 9 - WEA bis zu 1500 m komplett sichtbar

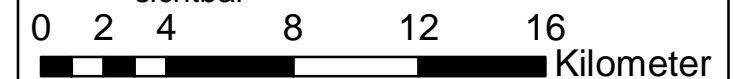

| | |
|--|---|
| <h2>HKL 6.1 Moselhunsrück</h2> | |
| Auftraggeber | MWKEL RLP Stiftsstr. 9 55116 Mainz |
| bearbeitet von | Sedanstraße 29 D - 30161 Hannover Tel. (0511) 336 483 00 Fax (0511) 336 485 35 E-Mail: info@plan-gis.de |
| Karte HKL 6.1 Abbildung Sichtbarkeit gesamt | <div style="display: flex; justify-content: space-between;"> <div style="text-align: center;"> </div> <div style="text-align: center;"> <p>Maßstab M 1 : 240.000</p> <p>Datum / Bearbeiter 06/2013/NL</p> </div> </div> |

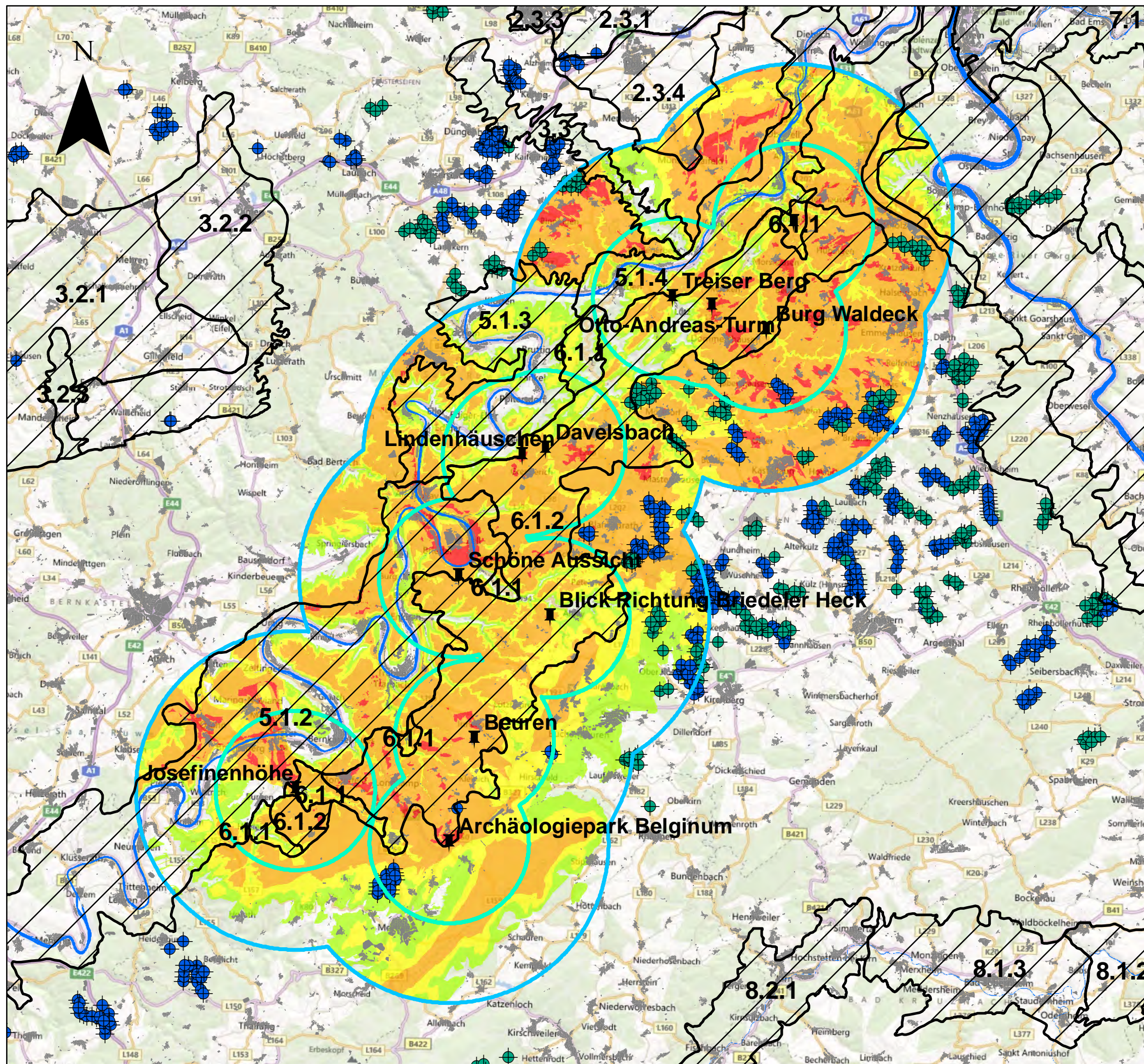

Legende

- Rheinland-Pfalz
 - Hist. Kulturlandschaft
 - Berechnungspunkt
 - WEA am Netz/genehmigt
 - WEA geplant/beantragt
 - Siedlungsfläche
 - 5000 m Abstand zum Berechnungspunkt
 - 10000 m Abstand zum Berechnungspunkt
- Beispielanlage mit 200 m Gesamthöhe und 120 m Rotordurchmesser**
- Max. obere Rotorblatt sichtbar
Indexwert: 1
 - Max. ganzer Rotor sichtbar
Indexwert: 2
 - Mehr als ganzer Rotor sichtbar
Indexwert: 3
 - Ganze WEA sichtbar/Sichtbeziehung WEA - Berechnungspunkt
Indexwert: 4

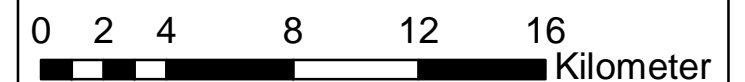





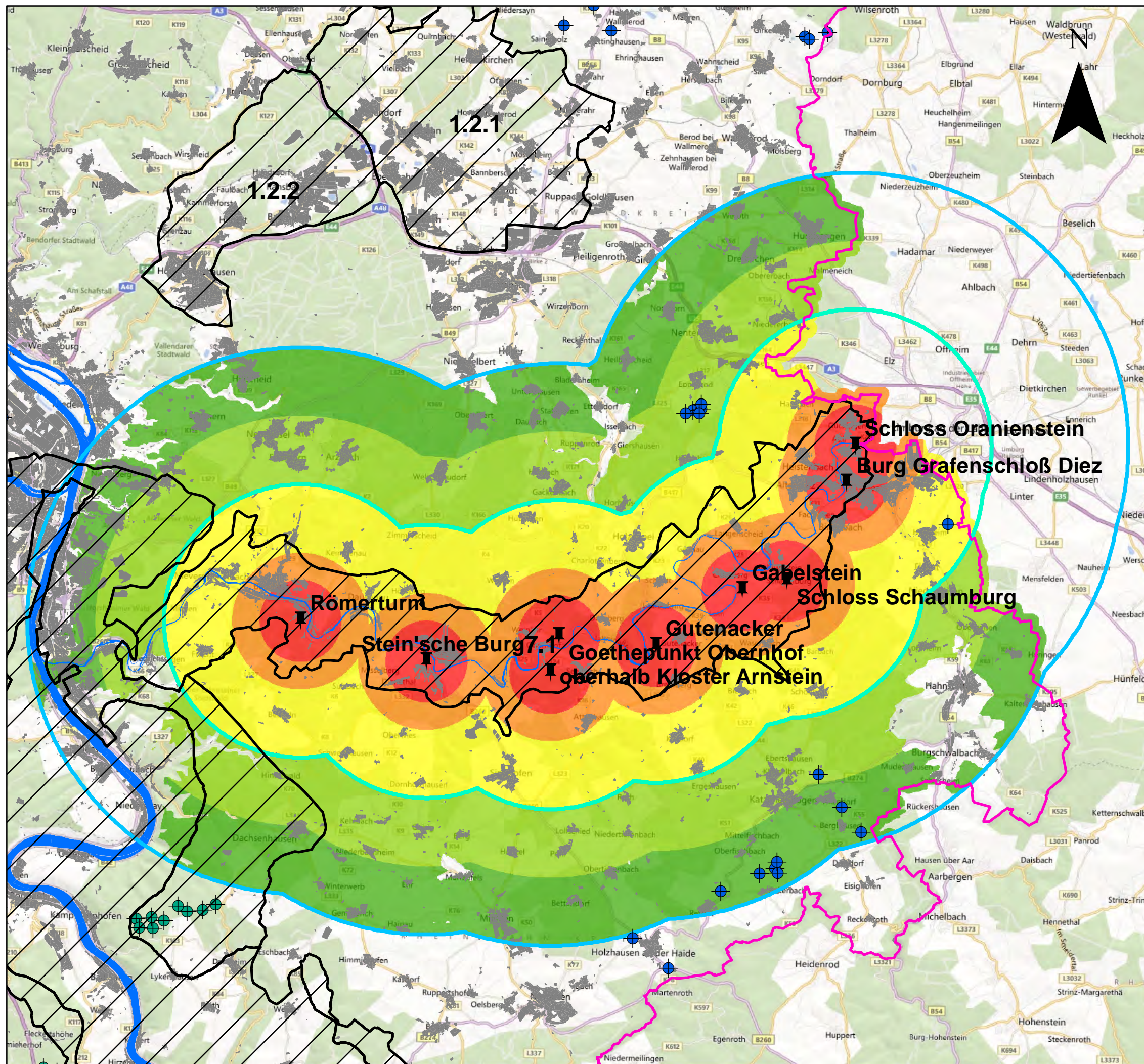







HKL 6.1 Moselhunsrück

| | | | |
|---|---|--------------------------|----------------------------------|
| Auftraggeber | MWKEL RLP Stiftsstr. 9 55116 Mainz | | |
| bearbeitet von | Sedanstraße 29 D - 30161 Hannover Tel. (0511) 336 483 00 Fax (0511) 336 485 35 E-Mail: info@plan-gis.de | | |
| Karte HKL 6.1 Abbildung Sichtbarkeit WEA | <table style="width: 100%; border: none;"> <tr> <td style="border: none;">Maßstab M 1 : 240.000</td> </tr> <tr> <td style="border: none;">Datum / Bearbeiter 06/2013/NL</td> </tr> </table> | Maßstab M 1 : 240.000 | Datum / Bearbeiter 06/2013/NL |
| Maßstab M 1 : 240.000 | | | |
| Datum / Bearbeiter 06/2013/NL | | | |



Legende

-  Rheinland-Pfalz
 -  Hist. Kulturlandschaft
 -  Berechnungspunkt
 -  WEA am Netz/genehmigt
 -  WEA geplant/beantragt
 -  Siedlungsfläche
 -  5000 m Abstand zum Berechnungspunkt
 -  10000 m Abstand zum Berechnungspunkt
- Beispielanlage mit 200 m Gesamthöhe und 120 m Rotordurchmesser**
-  Sichtbarkeit WEA bis zu 10000 m
Indexwert: 1
 -  Sichtbarkeit WEA bis zu 7500 m
Indexwert: 2
 -  Sichtbarkeit WEA bis zu 5000 m
Indexwert: 3
 -  Sichtbarkeit WEA bis zu 2500 m
Indexwert: 4
 -  Sichtbarkeit WEA bis zu 1500 m
Indexwert: 5

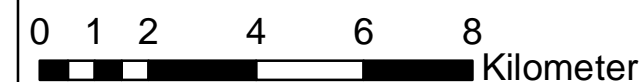





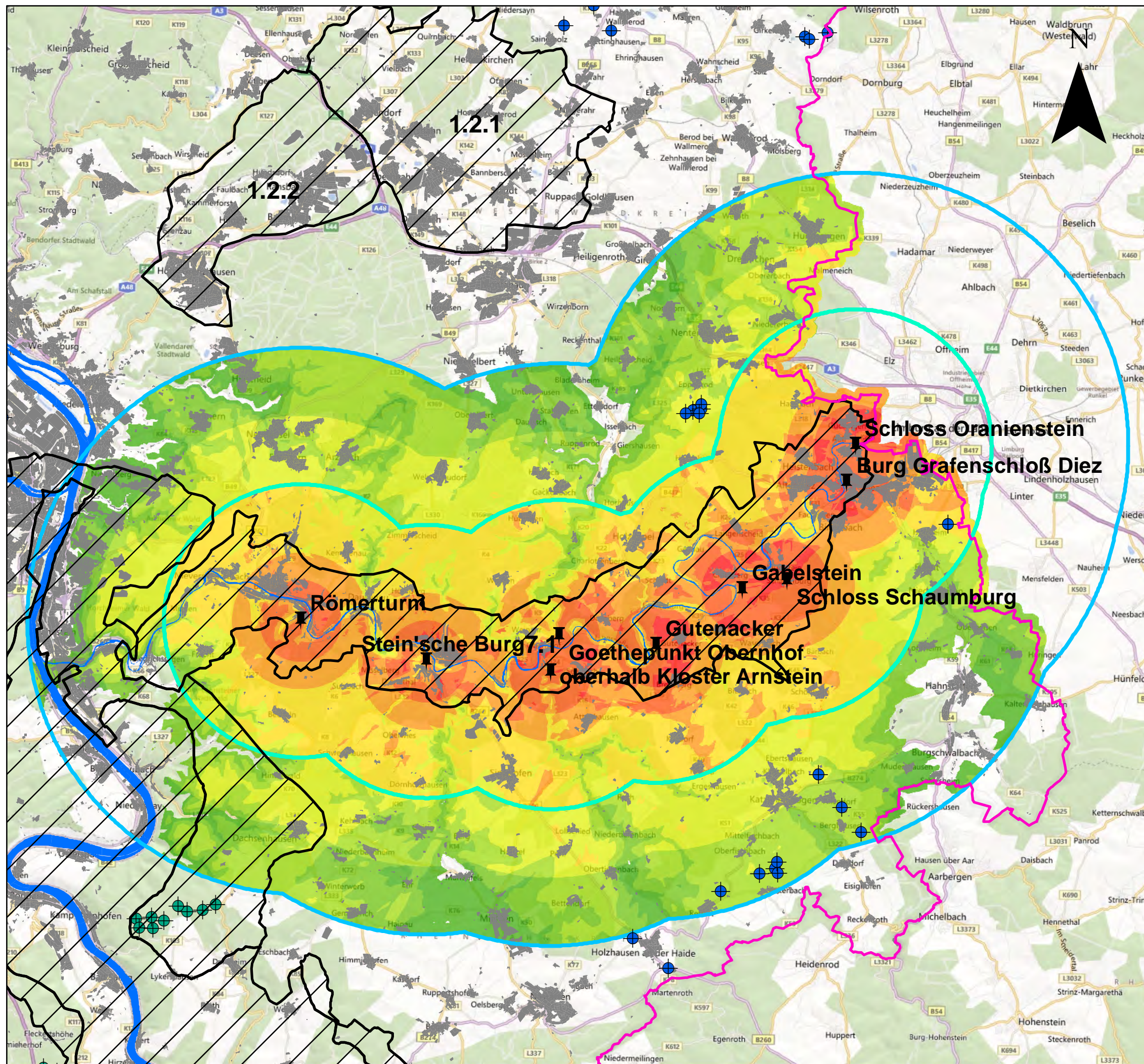



HKL 7.1 Lahntal

| | |
|---|---|
| Auftraggeber | MWKEL RLP Stiftsstr. 9 55116 Mainz |
| bearbeitet von |  Sedanstraße 29 D - 30161 Hannover Tel. (0511) 336 483 00 Fax (0511) 336 485 35 E-Mail: info@plan-gis.de |
| Karte HKL 7.1 Abbildung Sichtbarkeit Distanz | Maßstab M 1 : 140.000 Datum / Bearbeiter 2013/06/NL |









Legende

-  Rheinland-Pfalz
-  Hist. Kulturlandschaft
-  Berechnungspunkt
-  WEA am Netz/genehmigt
-  WEA geplant/beantragt

-  Siedlungsfläche
-  5000 m Abstand zum Berechnungspunkt
-  10000 m Abstand zum Berechnungspunkt

Beispielanlage mit 200 m Gesamthöhe und 120 m Rotordurchmesser

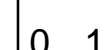
- Indexwert gesamt**
-  2 - WEA von 7500 - 10000 m mit max. oberem Rotorblatt sichtbar
 -  3
 -  4
 -  5
 -  6
 -  7
 -  8
 -  9 - WEA bis zu 1500 m komplett sichtbar

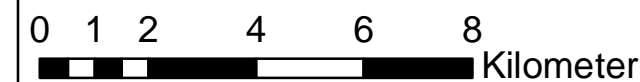

HKL 7.1 Lahntal

Auftraggeber
MWKEL RLP
Stiftsstr. 9
55116 Mainz

bearbeitet von
 plan-GIS
Sedanstraße 29
D - 30161 Hannover
Tel. (0511) 336 483 00
Fax (0511) 336 485 35
E-Mail: info@plan-gis.de







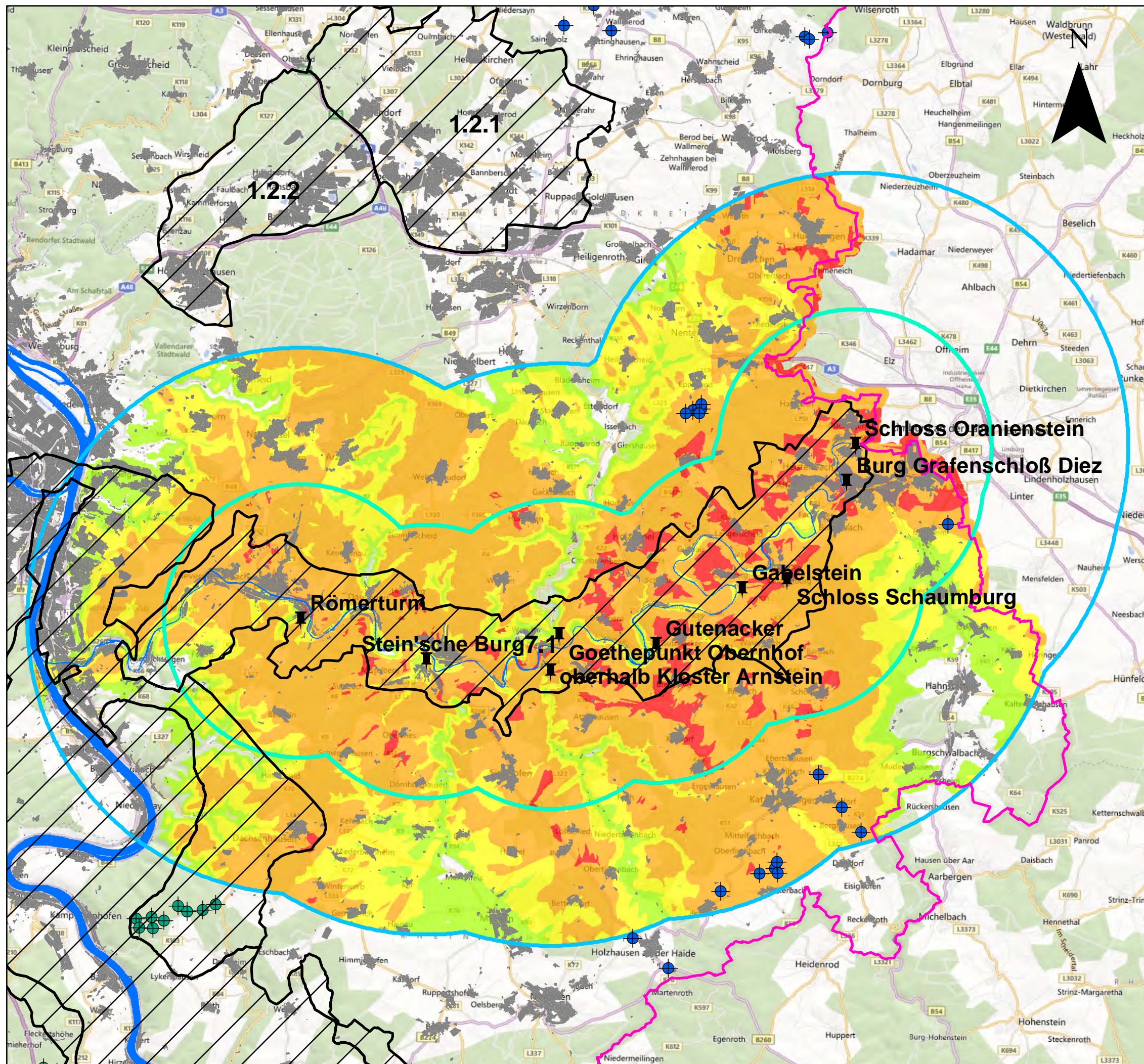





Karte HKL 7.1
Abbildung Sichtbarkeit gesamt

Maßstab
M 1 : 140.000

Datum / Bearbeiter
2013/06/NL



Legende

-  Rheinland-Pfalz
 -  Hist. Kulturlandschaft
 -  Berechnungspunkt
 -  WEA am Netz/genehmigt
 -  WEA geplant/beantragt
 -  Siedlungsfläche
 -  5000 m Abstand zum Berechnungspunkt
 -  10000 m Abstand zum Berechnungspunkt
- Beispielanlage mit 200 m Gesamthöhe und 120 m Rotordurchmesser**
-  Max. obere Rotorblatt sichtbar
Indexwert: 1
 -  Max. ganzer Rotor sichtbar
Indexwert: 2
 -  Mehr als ganzer Rotor sichtbar
Indexwert: 3
 -  Ganze WEA sichtbar/Sichtbeziehung Augenhöhe WEA - Berechnungspunkt
Indexwert: 4

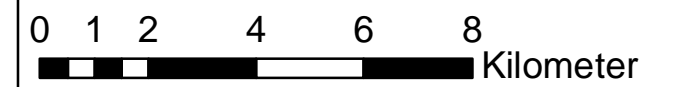





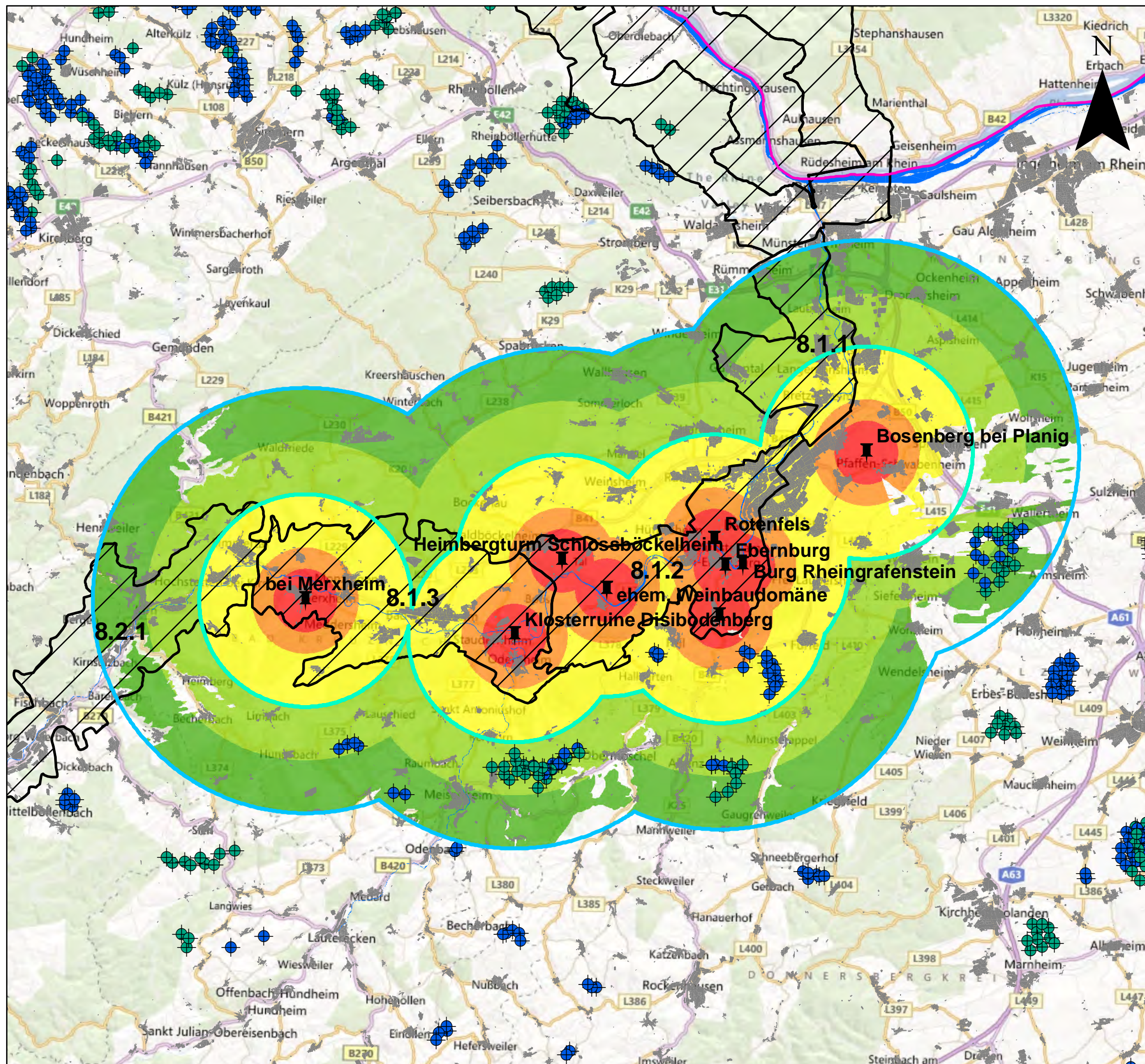



HKL 7.1 Lahntal





| | |
|---|---|
| Auftraggeber | MWKEL RLP Stiftsstr. 9 55116 Mainz |
| bearbeitet von |  Sedanstraße 29 D - 30161 Hannover Tel. (0511) 336 483 00 Fax (0511) 336 485 35 E-Mail: info@plan-gis.de |
| Karte HKL 7.1 Abbildung Sichtbarkeit WEA | Maßstab M 1 : 140.000 Datum / Bearbeiter 2013/06/NL |



Legende

-  Rheinland-Pfalz
-  Hist. Kulturlandschaft
-  Berechnungspunkt
-  WEA am Netz/genehmigt
-  WEA geplant/beantragt
-  Siedlungsfläche
-  5000 m Abstand zum Berechnungspunkt
-  10000 m Abstand zum Berechnungspunkt

Beispielanlage mit 200 m Gesamthöhe und 120 m Rotordurchmesser

-  Sichtbarkeit WEA bis zu 10000 m
Indexwert: 1
-  Sichtbarkeit WEA bis zu 7500 m
Indexwert: 2
-  Sichtbarkeit WEA bis zu 5000 m
Indexwert: 3
-  Sichtbarkeit WEA bis zu 2500 m
Indexwert: 4
-  Sichtbarkeit WEA bis zu 1500 m
Indexwert: 5

0 1,25,5 10
Kilometer

HKL 8.1 Unteres Nahetal

| | |
|---|---|
| Auftraggeber | MWKE RLP Stiftsstr. 9 55116 Mainz |
| bearbeitet von | Sedanstraße 29 D - 30161 Hannover Tel. (0511) 336 483 00 Fax (0511) 336 485 35 E-Mail: info@plan-gis.de |
| Karte HKL 8.1 Abbildung Sichtbarkeit Distanz | Maßstab M 1 : 180.000 Datum / Bearbeiter 06/2013/NL |

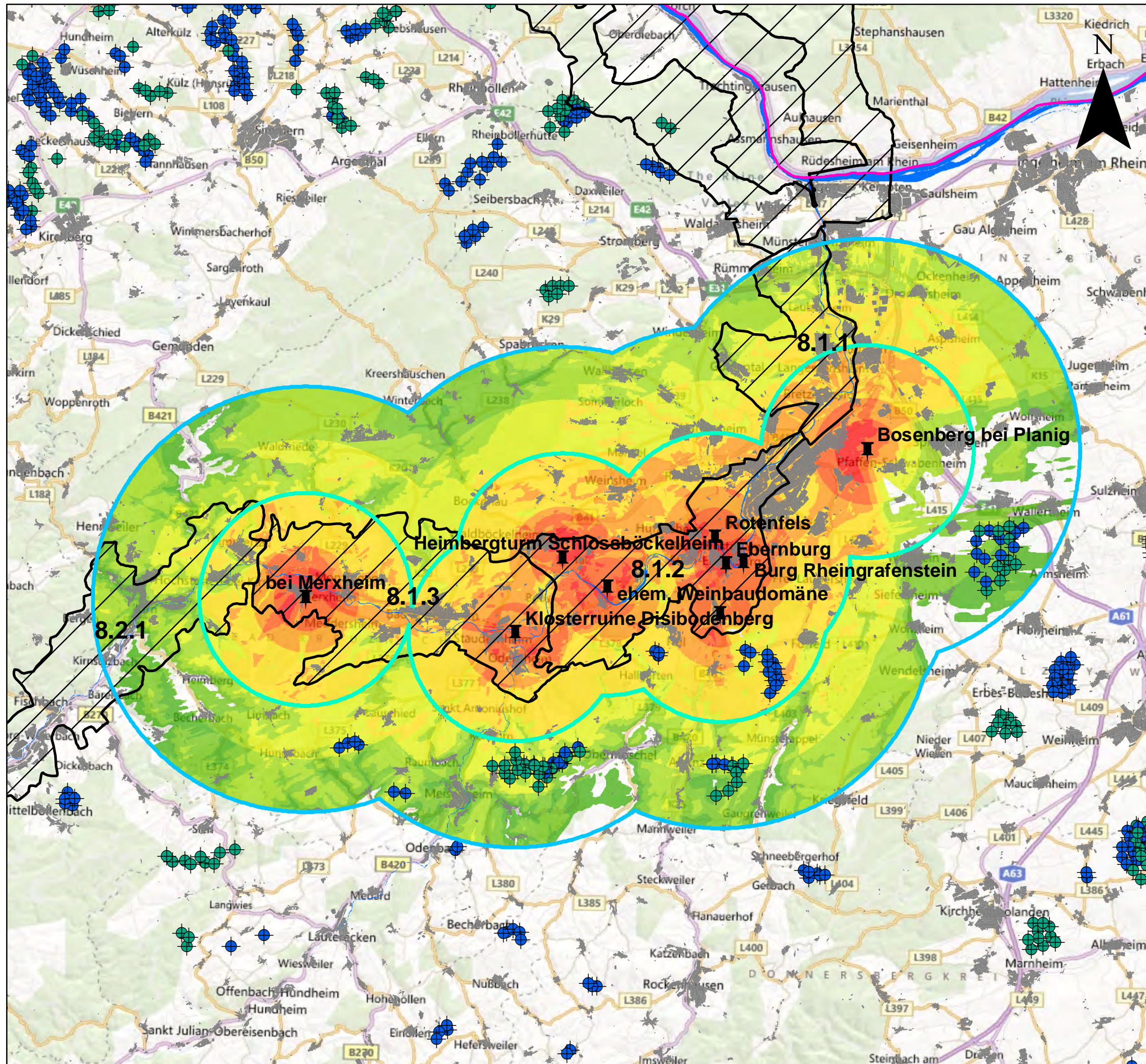

Legende

- Rheinland-Pfalz
- Hist. Kulturlandschaft
- Berechnungspunkt
- WEA am Netz/genehmigt
- WEA geplant/beantragt

- Siedlungsfläche
- 5000 m Abstand zum Berechnungspunkt
- 10000 m Abstand zum Berechnungspunkt

Beispielanlage mit 200 m Gesamthöhe und 120 m Rotordurchmesser

- Indexwert gesamt**
- 2 - WEA von 7500 - 10000 m mit max. oberem Rotorblatt sichtbar
 - 3
 - 4
 - 5
 - 6
 - 7
 - 8
 - 9 - WEA bis zu 1500 m komplett sichtbar

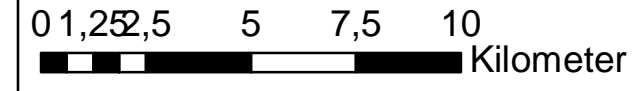

HKL 8.1

Unteres Nahetal

| | |
|--|---|
| Auftraggeber | MWKEL RLP Stiftsstr. 9 55116 Mainz |
| bearbeitet von | Sedanstraße 29 D - 30161 Hannover Tel. (0511) 336 483 00 Fax (0511) 336 485 35 E-Mail: info@plan-gis.de |
| Karte HKL 8.1 Abbildung Sichtbarkeit gesamt | Maßstab M 1 : 180.000 Datum / Bearbeiter 06/2013/NL |

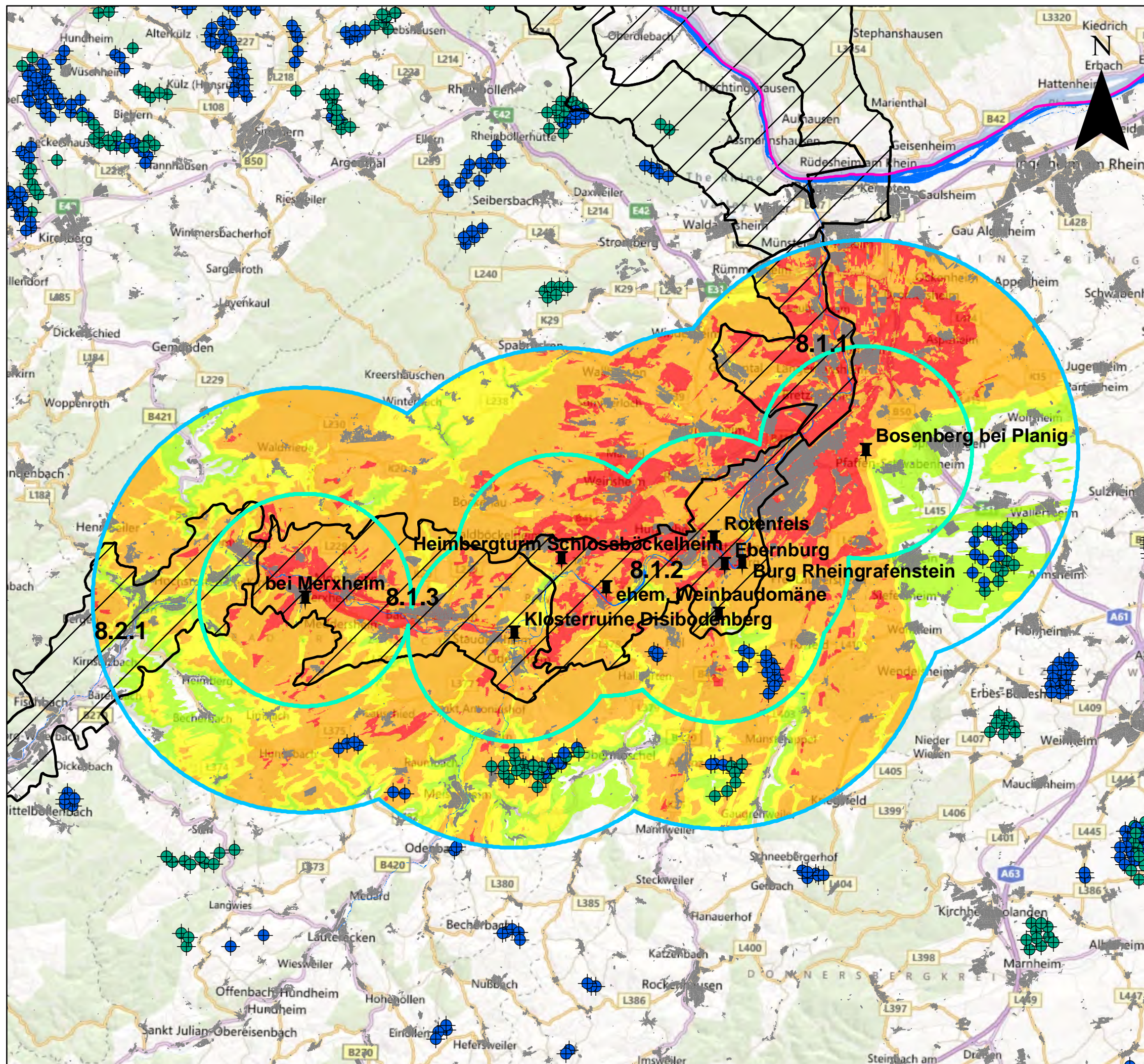

Legende

- Rheinland-Pfalz
 - Hist. Kulturlandschaft
 - Berechnungspunkt
 - WEA am Netz/genehmigt
 - WEA geplant/beantragt
 - Siedlungsfläche
 - 5000 m Abstand zum Berechnungspunkt
 - 10000 m Abstand zum Berechnungspunkt
- Beispielanlage mit 200 m Gesamthöhe und 120 m Rotordurchmesser**
- Max. obere Rotorblatt sichtbar
Indexwert: 1
 - Max. ganzer Rotor sichtbar
Indexwert: 2
 - Mehr als ganzer Rotor sichtbar
Indexwert: 3
 - Ganze WEA sichtbar/Sichtbeziehung Augenhöhe WEA - Berechnungspunkt
Indexwert: 4

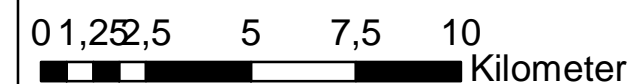

HKL 8.1 Unteres Nahetal

| | | | |
|---|---|--------------------------|----------------------------------|
| Auftraggeber | MWKEL RLP Stiftsstr. 9 55116 Mainz | | |
| bearbeitet von | Sedanstraße 29 D - 30161 Hannover Tel. (0511) 336 483 00 Fax (0511) 336 485 35 E-Mail: info@plan-gis.de | | |
| Karte HKL 8.1 Abbildung Sichtbarkeit WEA | <table style="width: 100%; border: none;"> <tr> <td style="border: none;">Maßstab M 1 : 180.000</td> </tr> <tr> <td style="border: none;">Datum / Bearbeiter 06/2013/NL</td> </tr> </table> | Maßstab M 1 : 180.000 | Datum / Bearbeiter 06/2013/NL |
| Maßstab M 1 : 180.000 | | | |
| Datum / Bearbeiter 06/2013/NL | | | |

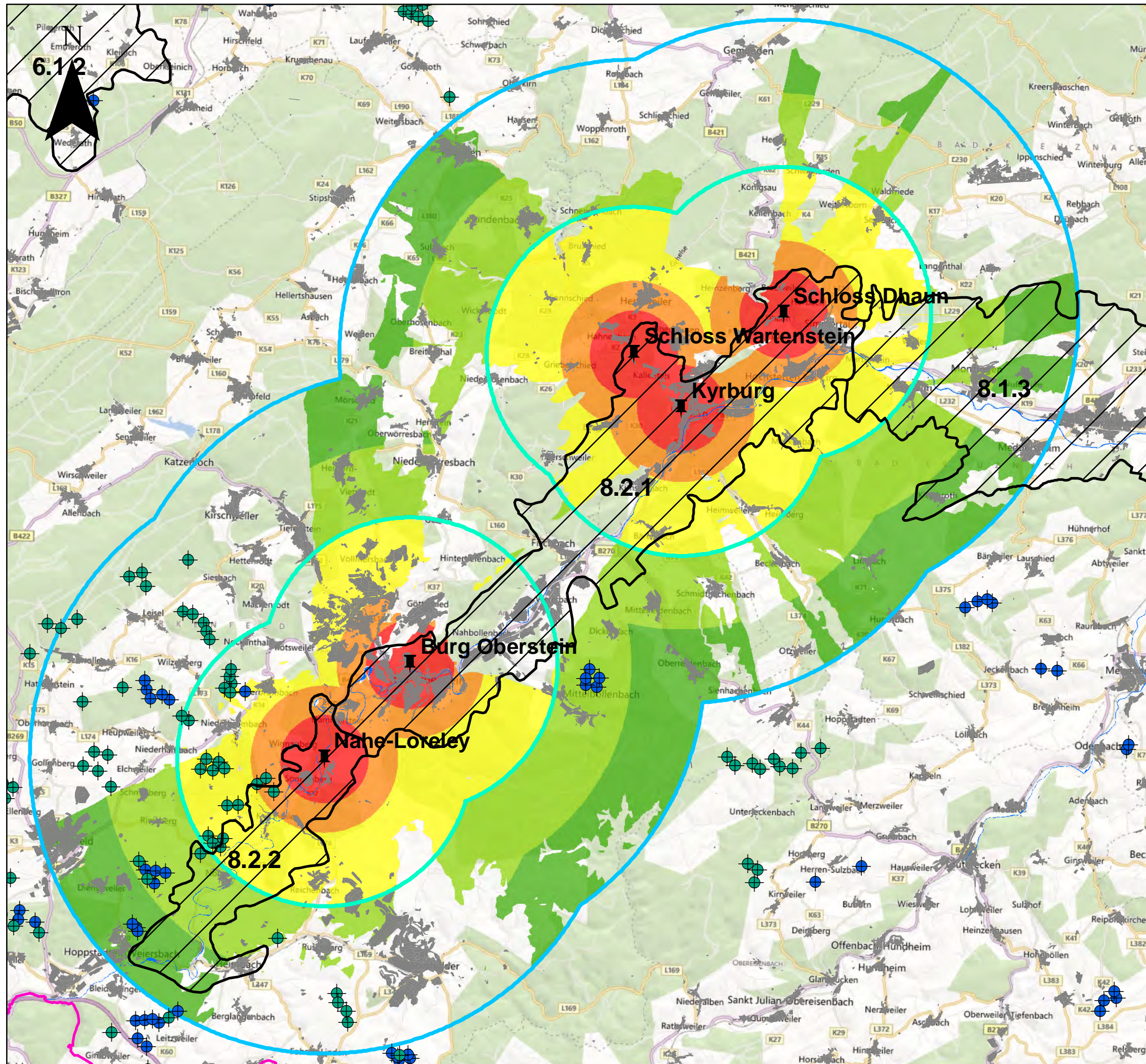

Legende

- Rheinland-Pfalz
 - Hist. Kulturlandschaft
 - Berechnungspunkt
 - WEA am Netz/genehmigt
 - WEA geplant/beantragt
 - Siedlungsfläche
 - 5000 m Abstand zum Berechnungspunkt
 - 10000 m Abstand zum Berechnungspunkt
- Beispielanlage mit 200 m Gesamthöhe und 120 m Rotordurchmesser**
- Sichtbarkeit WEA bis zu 10000 m
Indexwert: 1
 - Sichtbarkeit WEA bis zu 7500 m
Indexwert: 2
 - Sichtbarkeit WEA bis zu 5000 m
Indexwert: 3
 - Sichtbarkeit WEA bis zu 2500 m
Indexwert: 4
 - Sichtbarkeit WEA bis zu 1500 m
Indexwert: 5

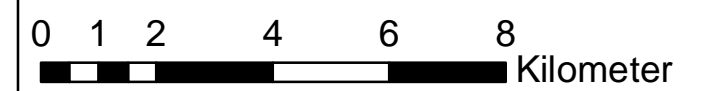

| | |
|--|---|
| <h2 style="margin: 0;">HKL 8.2</h2> <h3 style="margin: 0;">Oberes Nahetal</h3> | |
| Auftraggeber | MWKEL RLP Stiftsstr. 9 55116 Mainz |
| bearbeitet von | Sedanstraße 29 D - 30161 Hannover Tel. (0511) 336 483 00 Fax (0511) 336 485 35 E-Mail: info@plan-gis.de |
| Karte HKL 8.2 Abbildung Sichtbarkeit Distanz | Maßstab M 1 : 130.000 Datum / Bearbeiter 06/2013/NL |

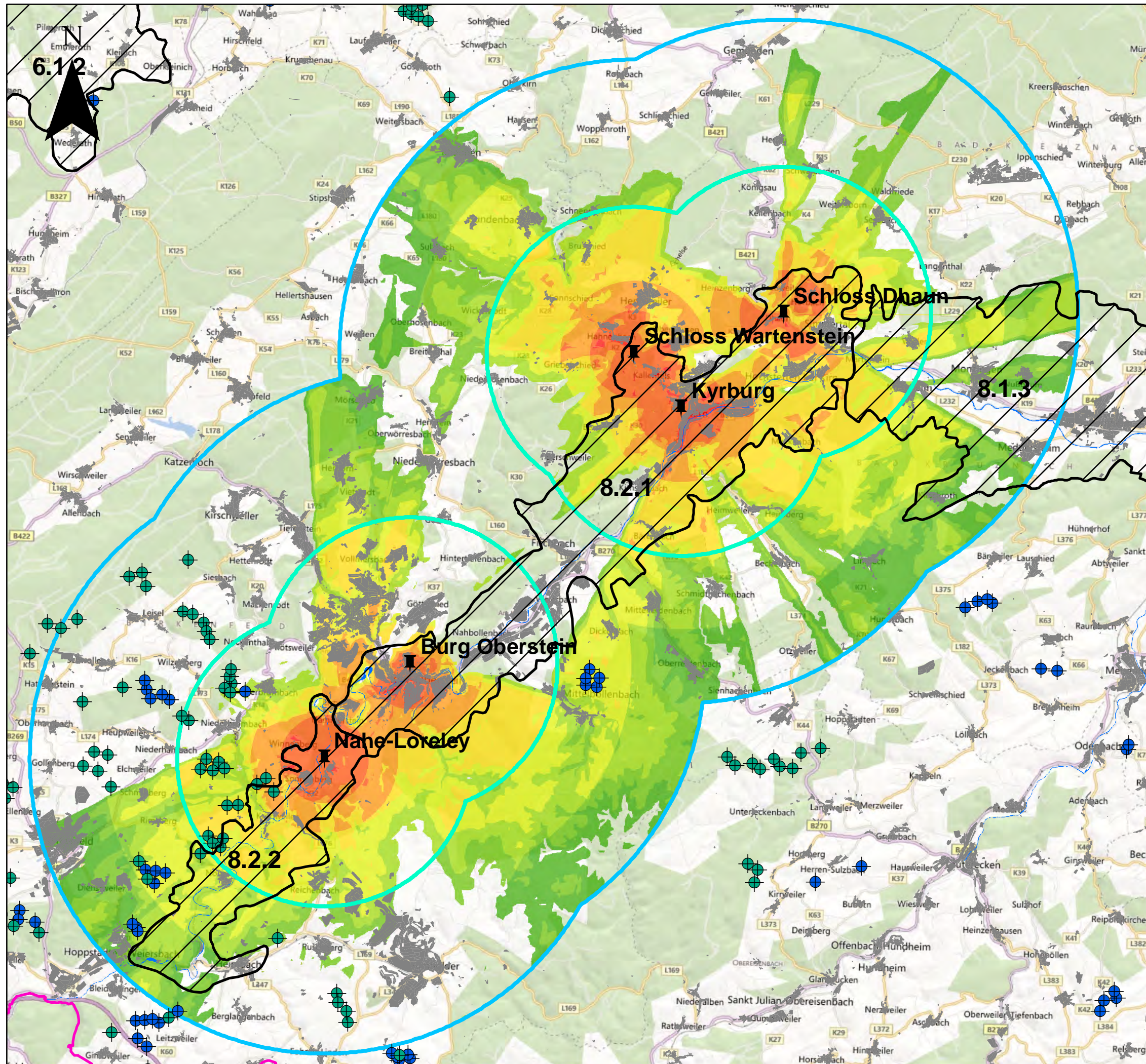

Legende

- Rheinland-Pfalz
 - Hist. Kulturlandschaft
 - Berechnungspunkt
 - WEA am Netz/genehmigt
 - WEA geplant/beantragt
 - Siedlungsfläche
 - 5000 m Abstand zum Berechnungspunkt
 - 10000 m Abstand zum Berechnungspunkt
- Beispielanlage mit 200 m Gesamthöhe und 120 m Rotordurchmesser
Indexwert gesamt**
- 2 - WEA von 7500 - 10000 m mit max. oberem Rotorblatt sichtbar
 - 3
 - 4
 - 5
 - 6
 - 7
 - 8
 - 9 - WEA bis zu 1500 m komplett sichtbar
- 0 1 2 4 6 8
Kilometer

| | |
|--|---|
| <h2>HKL 8.2 Oberes Nahetal</h2> | |
| Auftraggeber | MWKEL RLP Stiftsstr. 9 55116 Mainz |
| bearbeitet von | Sedanstraße 29 D - 30161 Hannover Tel. (0511) 336 483 00 Fax (0511) 336 485 35 E-Mail: info@plan-gis.de |
| Karte HKL 8.2 Abbildung Sichtbarkeit gesamt | Maßstab M 1 : 130.000 Datum / Bearbeiter 06/2013/NL |

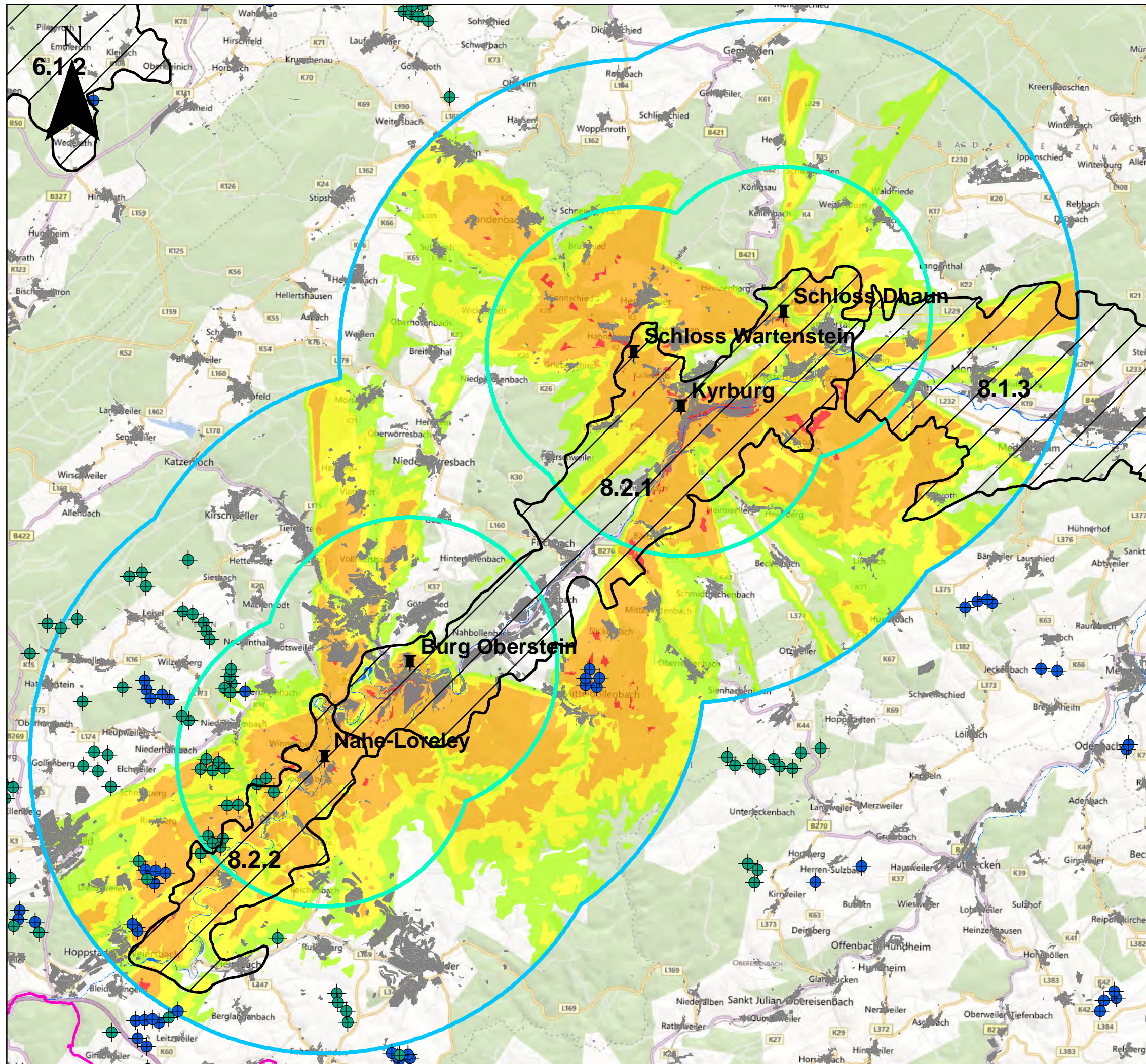

Legende

- Rheinland-Pfalz
 - Hist. Kulturlandschaft
 - Berechnungspunkt
 - WEA am Netz/genehmigt
 - WEA geplant/beantragt
 - Siedlungsfläche
 - 5000 m Abstand zum Berechnungspunkt
 - 10000 m Abstand zum Berechnungspunkt
- Beispielanlage mit 200 m Gesamthöhe und 120 m Rotordurchmesser**
- Max. obere Rotorblatt sichtbar
Indexwert: 1
 - Max. ganzer Rotor sichtbar
Indexwert: 2
 - Mehr als ganzer Rotor sichtbar
Indexwert: 3
 - Ganze WEA sichtbar/Sichtbeziehung Augenhöhe WEA - Berechnungspunkt
Indexwert: 4

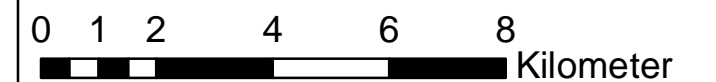

HKL 8.2 Oberes Nahetal

| | |
|---|---|
| Auftraggeber | MWKEL RLP Stiftsstr. 9 55116 Mainz |
| bearbeitet von | Sedanstraße 29 D - 30161 Hannover Tel. (0511) 336 483 00 Fax (0511) 336 485 35 E-Mail: info@plan-gis.de |
| Karte HKL 8.2 Abbildung Sichtbarkeit WEA | Maßstab M 1 : 130.000 Datum / Bearbeiter 06/2013/NL |

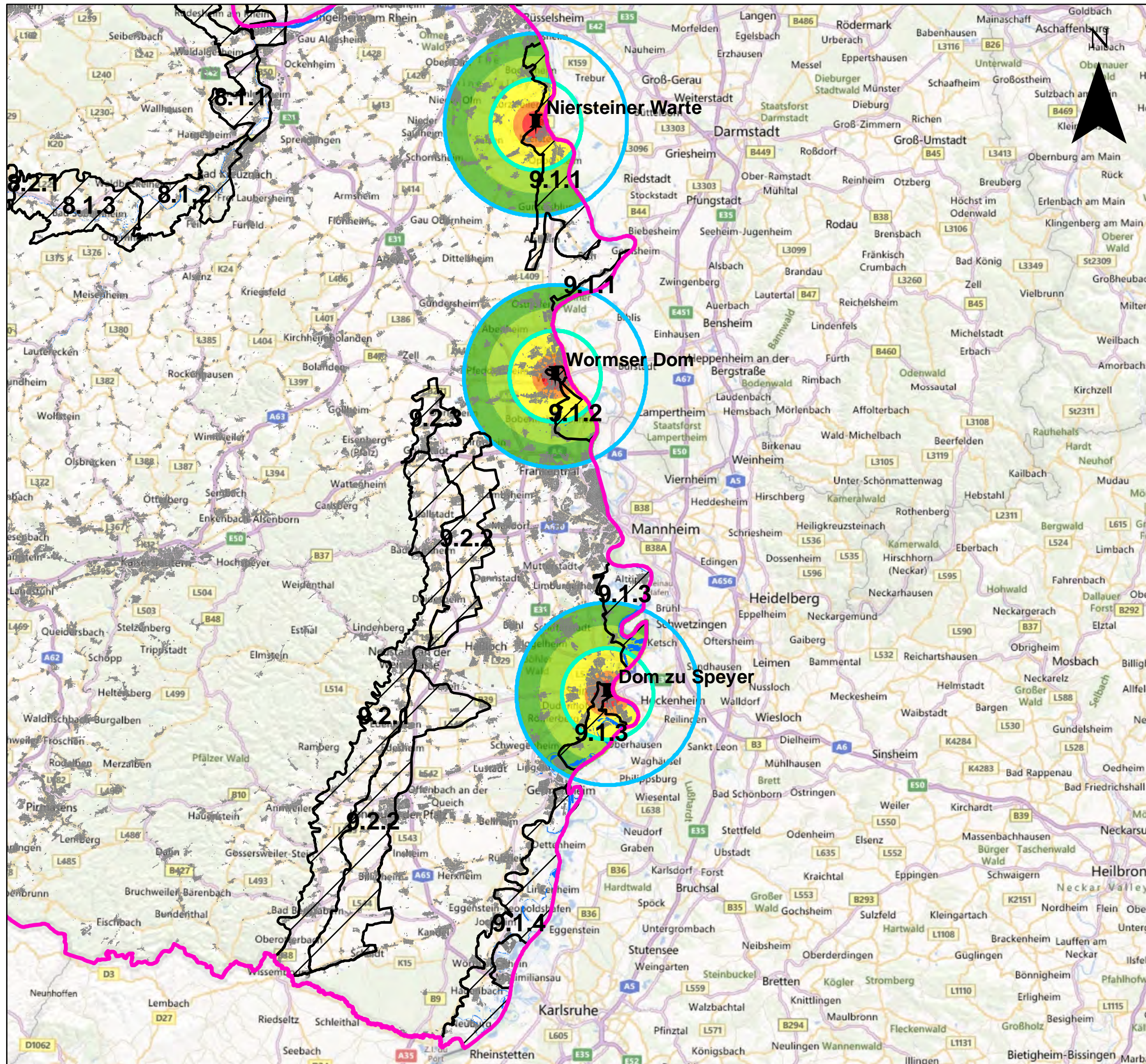

Legende

- Rheinland-Pfalz
- Hist. Kulturlandschaft
- Berechnungspunkt
- WEA am Netz/genehmigt
- WEA geplant/beantragt

- Siedlungsfläche
- 5000 m Abstand zum Berechnungspunkt
- 10000 m Abstand zum Berechnungspunkt

Beispielanlage mit 200 m Gesamthöhe und 120 m Rotordurchmesser

- Sichtbarkeit WEA bis zu 10000 m
Indexwert: 1
- Sichtbarkeit WEA bis zu 7500 m
Indexwert: 2
- Sichtbarkeit WEA bis zu 5000 m
Indexwert: 3
- Sichtbarkeit WEA bis zu 2500 m
Indexwert: 4
- Sichtbarkeit WEA bis zu 1500 m
Indexwert: 5

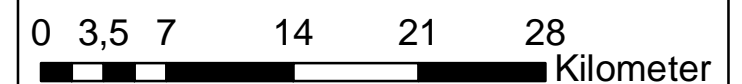

HKL 9.1 Oberrheinniederung

| | |
|---|---|
| Auftraggeber | MWKEL RLP Stiftsstr. 9 55116 Mainz |
| bearbeitet von | Sedanstraße 29 D - 30161 Hannover Tel. (0511) 336 483 00 Fax (0511) 336 485 35 E-Mail: info@plan-gis.de |
| Karte HKL 9.1 Abbildung Sichtbarkeit Distanz | Maßstab M 1 : 420.000 Datum / Bearbeiter 06/2013/NL |

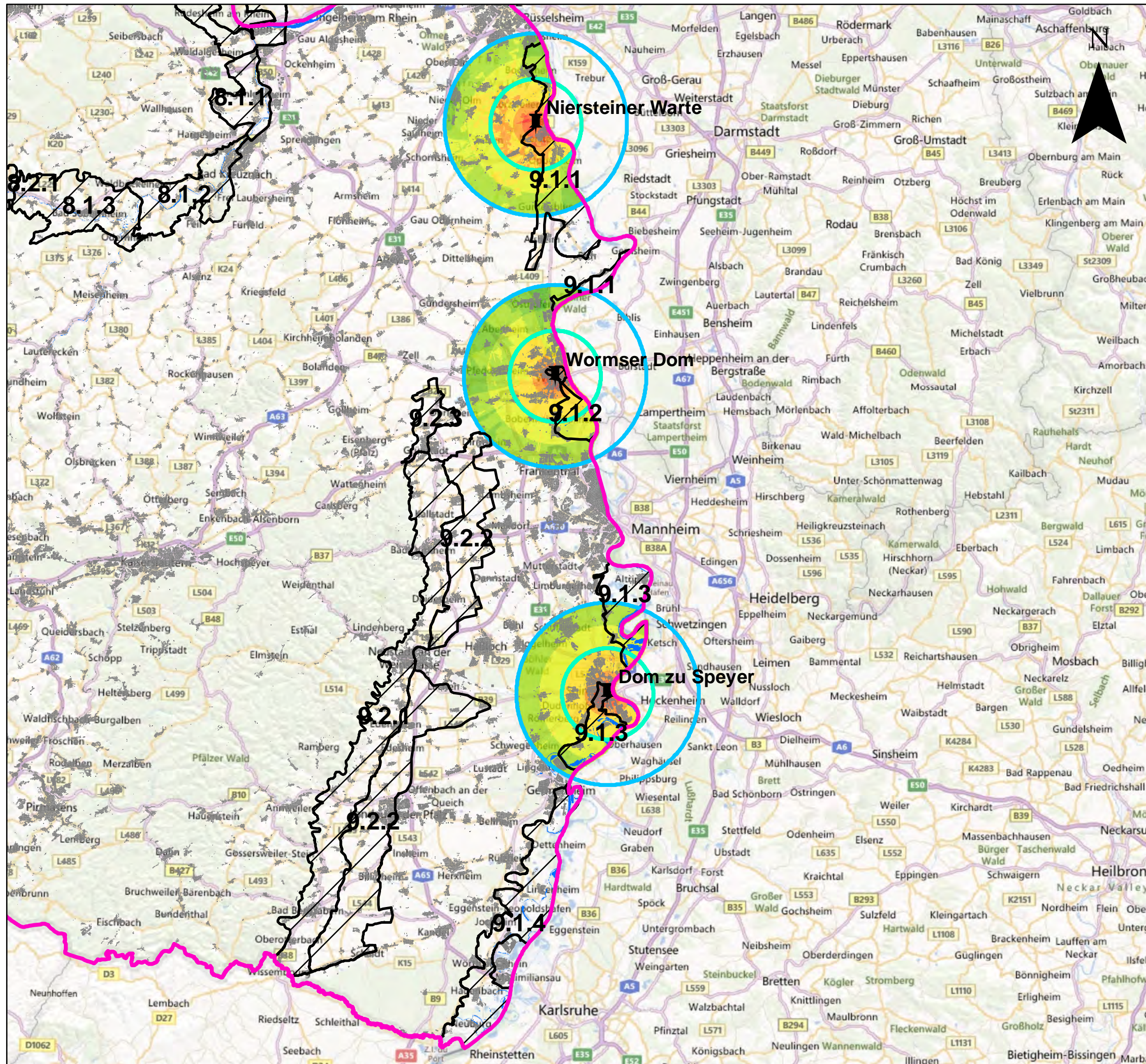

Legende

- Rheinland-Pfalz
- Hist. Kulturlandschaft
- Berechnungspunkt
- WEA am Netz/genehmigt
- WEA geplant/beantragt

- Siedlungsfläche
- 5000 m Abstand zum Berechnungspunkt
- 10000 m Abstand zum Berechnungspunkt

Beispielanlage mit 200 m Gesamthöhe und 120 m Rotordurchmesser



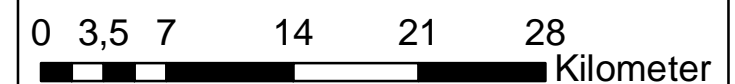

- Indexwert gesamt**
- 2 - WEA von 7500 - 10000 m mit max. oberem Rotorblatt sichtbar
 - 3
 - 4
 - 5
 - 6
 - 7
 - 8
 - 9 - WEA bis zu 1500 m komplett sichtbar

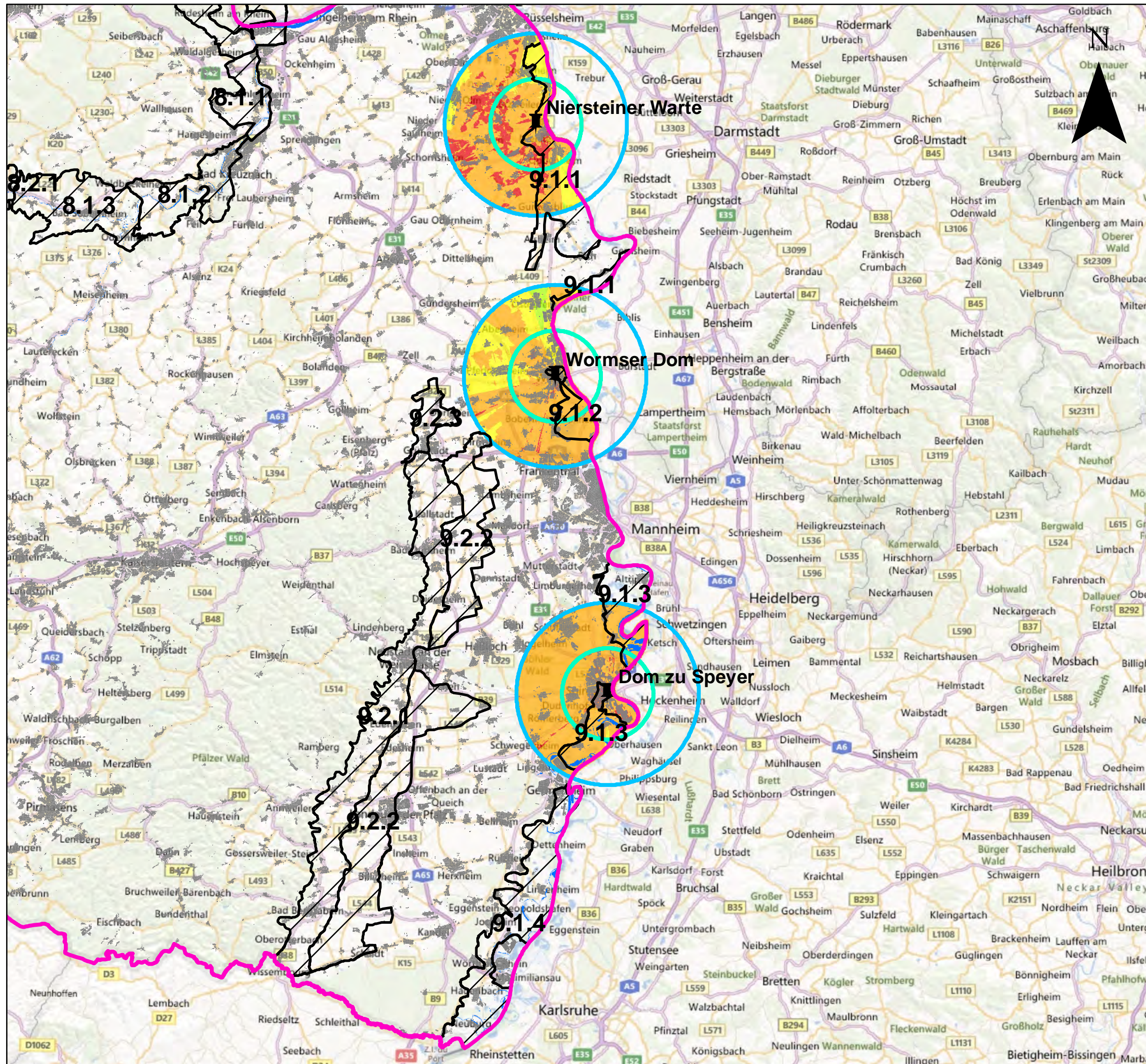



| | |
|--|---|
| <h2>HKL 9.1</h2> <h3>Oberrhenniederung</h3> | |
| Auftraggeber | MWKEL RLP Stiftsstr. 9 55116 Mainz |
| bearbeitet von | Sedanstraße 29 D - 30161 Hannover Tel. (0511) 336 483 00 Fax (0511) 336 485 35 E-Mail: info@plan-gis.de |
| Karte HKL 9.1 Abbildung Sichtbarkeit gesamt | Maßstab M 1 : 420.000 Datum / Bearbeiter 06/2013/NL |







Legende

-  Rheinland-Pfalz
-  Hist. Kulturlandschaft
-  Berechnungspunkt
-  WEA am Netz/genehmigt
-  WEA geplant/beantragt

 Siedlungsfläche

-  5000 m Abstand zum Berechnungspunkt
-  10000 m Abstand zum Berechnungspunkt

Beispielanlage mit 200 m Gesamthöhe und 120 m Rotordurchmesser

-  Max. obere Rotorblatt sichtbar
Indexwert: 1
-  Max. ganzer Rotor sichtbar
Indexwert: 2
-  Mehr als ganzer Rotor sichtbar
Indexwert: 3
-  Ganze WEA sichtbar/Sichtbeziehung Augenhöhe WEA - Berechnungspunkt
Indexwert: 4







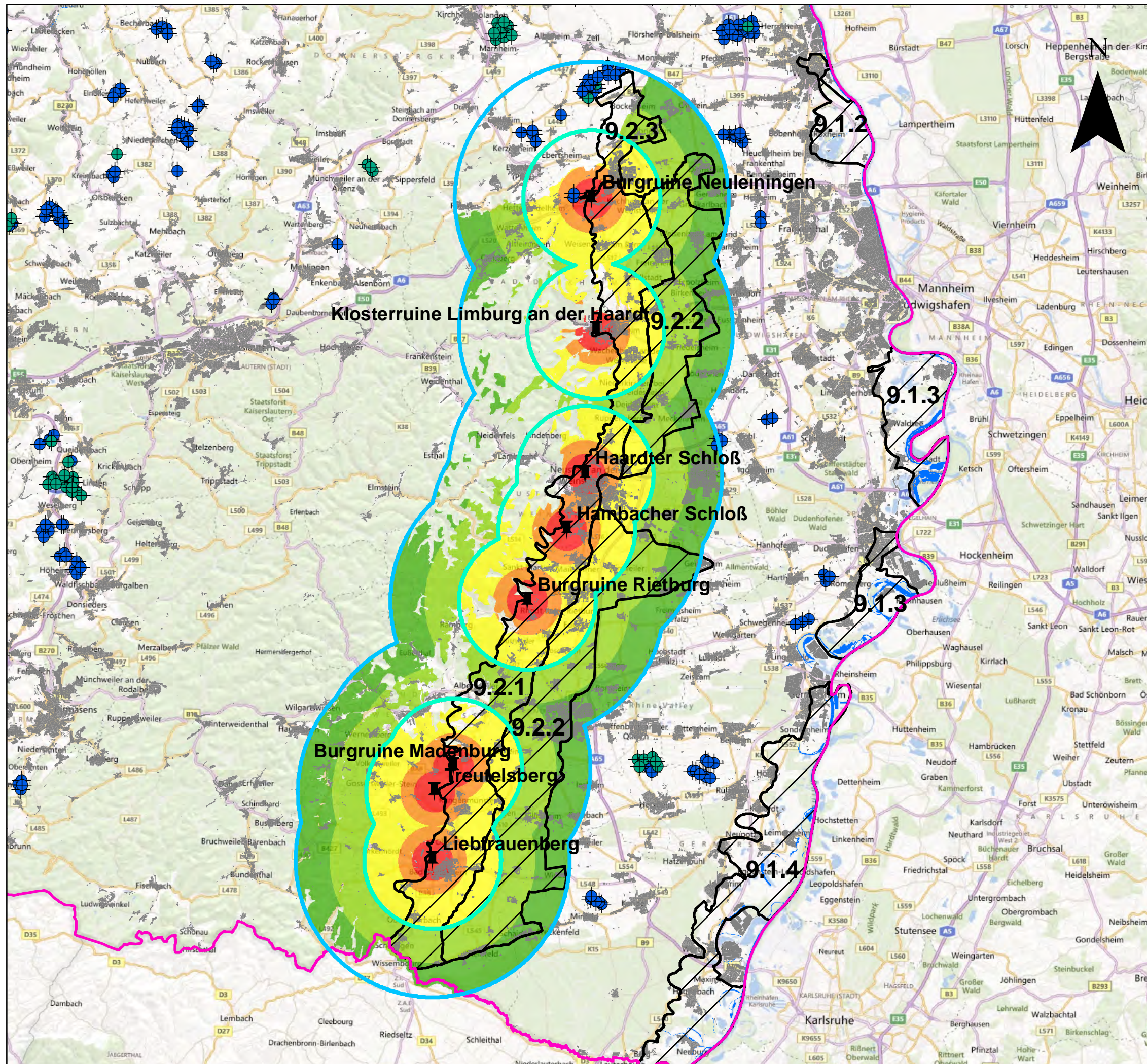





0 3,5 7 14 21 28
Kilometer

HKL 9.1 Oberrheinniederung

| | |
|---|---|
| Auftraggeber | MWKEL RLP Stiftsstr. 9 55116 Mainz |
| bearbeitet von |  Sedanstraße 29 D - 30161 Hannover Tel. (0511) 336 483 00 Fax (0511) 336 485 35 E-Mail: info@plan-gis.de |
| Karte HKL 9.1 Abbildung Sichtbarkeit WEA | Maßstab M 1 : 420.000 Datum / Bearbeiter 06/2013/NL |



Legende

-  Rheinland-Pfalz
 -  Hist. Kulturlandschaft
 -  Berechnungspunkt
 -  WEA am Netz/genehmigt
 -  WEA geplant/beantragt
 -  Siedlungsfläche
 -  5000 m Abstand zum Berechnungspunkt
 -  10000 m Abstand zum Berechnungspunkt
- Beispielanlage mit 200 m Gesamthöhe und 120 m Rotordurchmesser**
-  Sichtbarkeit WEA bis zu 10000 m
Indexwert: 1
 -  Sichtbarkeit WEA bis zu 7500 m
Indexwert: 2
 -  Sichtbarkeit WEA bis zu 5000 m
Indexwert: 3
 -  Sichtbarkeit WEA bis zu 2500 m
Indexwert: 4
 -  Sichtbarkeit WEA bis zu 1500 m
Indexwert: 5

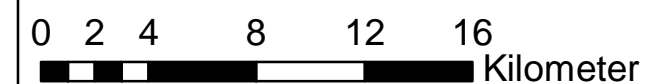





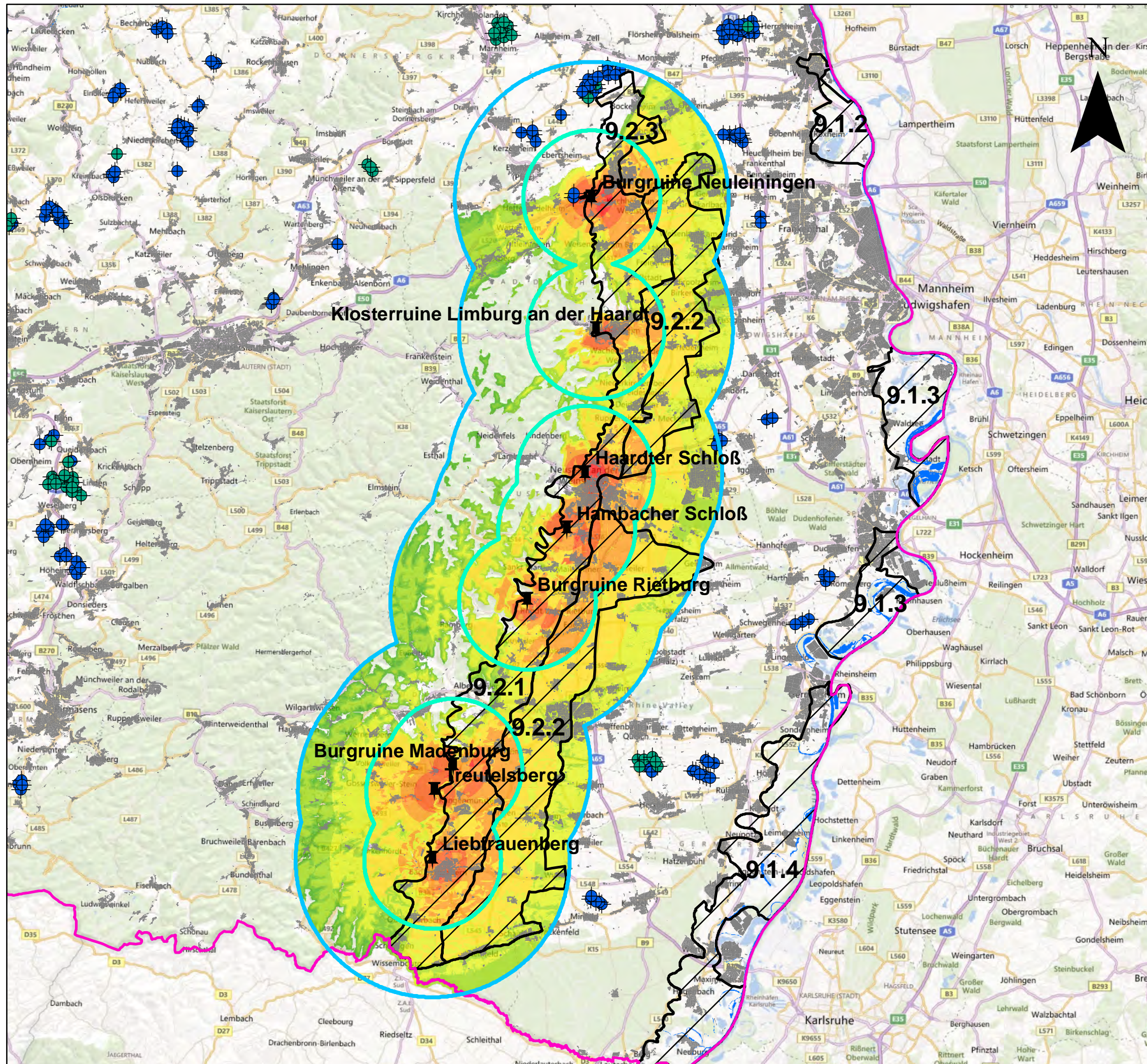





HKL 9.2 Haardttrand

| | |
|---|---|
| Auftraggeber | MWKEL RLP Stiftsstr. 9 55116 Mainz |
| bearbeitet von | Sedanstraße 29 D - 30161 Hannover Tel. (0511) 336 483 00 Fax (0511) 336 485 35 E-Mail: info@plan-gis.de |
| Karte HKL 9.2 Abbildung Sichtbarkeit Distanz |  Maßstab M 1 : 280.000 Datum / Bearbeiter 06/2013/NL |



Legende







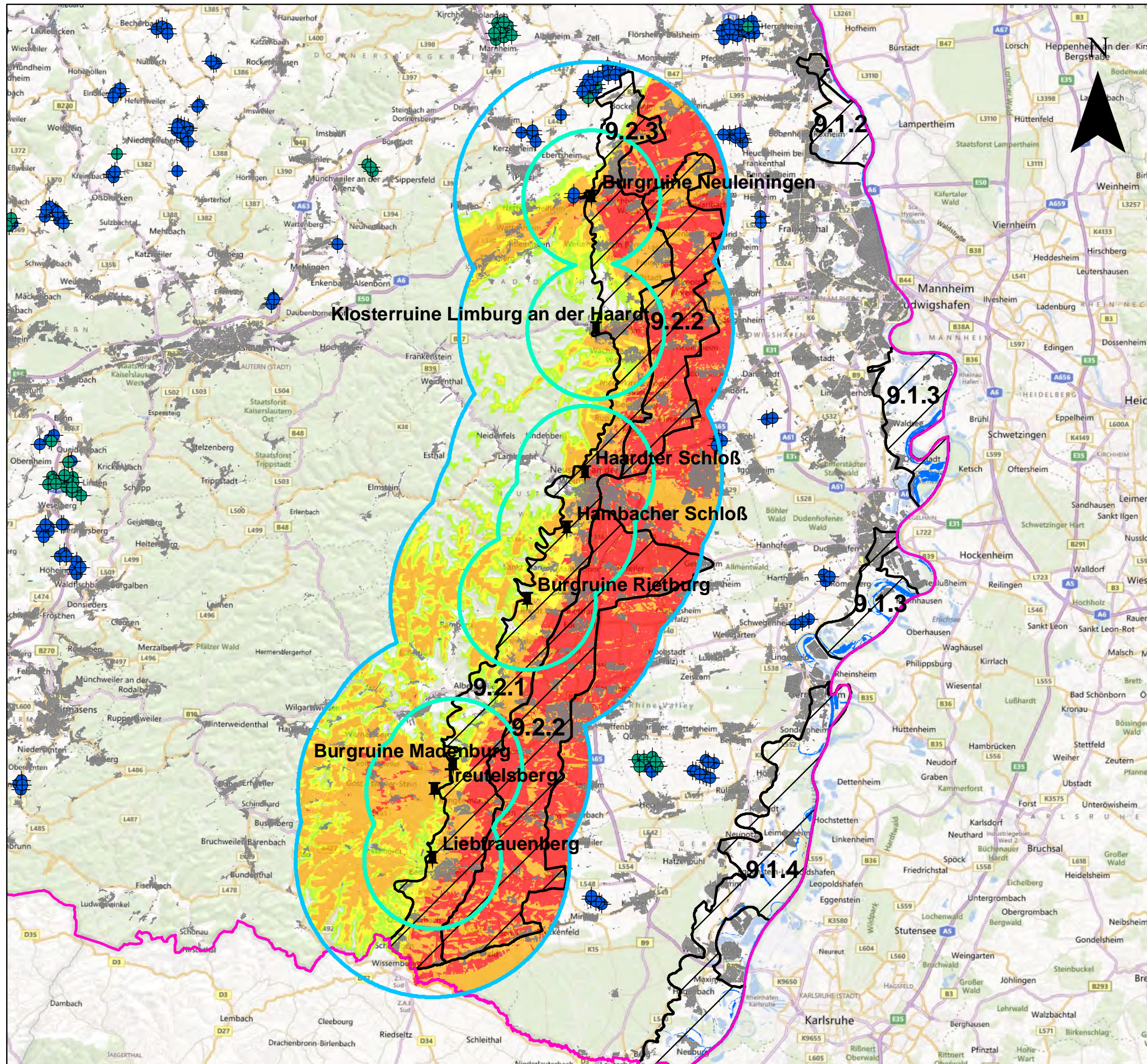





-  Rheinland-Pfalz
 -  Hist. Kulturlandschaft
 -  Berechnungspunkt
 -  WEA am Netz/genehmigt
 -  WEA geplant/beantragt
 -  Siedlungsfläche
 -  5000 m Abstand zum Berechnungspunkt
 -  10000 m Abstand zum Berechnungspunkt
- Beispielanlage mit 200 m Gesamthöhe und 120 m Rotordurchmesser**
- Indexwert gesamt**
-  2 - WEA von 7500 - 10000 m mit max. oberem Rotorblatt sichtbar
 -  3
 -  4
 -  5
 -  6
 -  7
 -  8
 -  9 - WEA bis zu 1500 m komplett sichtbar
- 0 2 4 8 12 16
Kilometer

HKL 9.2 Haardtrand

| | | | |
|---|--|--------------------------|----------------------------------|
| Auftraggeber | MWKEL RLP Stiftsstr. 9 55116 Mainz | | |
| bearbeitet von | Sedanstraße 29 D - 30161 Hannover Tel. (0511) 336 483 00 Fax (0511) 336 485 35 E-Mail: info@plan-gis.de | | |
|  | | | |
| Karte HKL 9.2 Abbildung Sichtbarkeit gesamt | <table style="width: 100%; border: none;"> <tr> <td style="border: none;">Maßstab M 1 : 280.000</td> <td style="border: none;">Datum / Bearbeiter 06/2013/NL</td> </tr> </table> | Maßstab M 1 : 280.000 | Datum / Bearbeiter 06/2013/NL |
| Maßstab M 1 : 280.000 | Datum / Bearbeiter 06/2013/NL | | |



Legende

-  Rheinland-Pfalz
 -  Hist. Kulturlandschaft
 -  Berechnungspunkt
 -  WEA am Netz/genehmigt
 -  WEA geplant/beantragt
 -  Siedlungsfläche
 -  5000 m Abstand zum Berechnungspunkt
 -  10000 m Abstand zum Berechnungspunkt
- Beispielanlage mit 200 m Gesamthöhe und 120 m Rotordurchmesser**
-  Max. obere Rotorblatt sichtbar
Indexwert: 1
 -  Max. ganzer Rotor sichtbar
Indexwert: 2
 -  Mehr als ganzer Rotor sichtbar
Indexwert: 3
 -  Ganze WEA sichtbar/Sichtbeziehung Augenhöhe WEA - Berechnungspunkt
Indexwert: 4

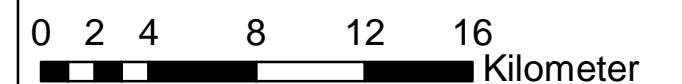

HKL 9.2 Haardtrand

| | | | |
|---|---|--------------------------|----------------------------------|
| Auftraggeber | MWKEL RLP Stiftsstr. 9 55116 Mainz | | |
| bearbeitet von | Sedanstraße 29 D - 30161 Hannover Tel. (0511) 336 483 00 Fax (0511) 336 485 35 E-Mail: info@plan-gis.de | | |
| Karte HKL 9.2 Abbildung Sichtbarkeit WEA | <table style="width: 100%; border: none;"> <tr> <td style="border: none;">Maßstab M 1 : 280.000</td> </tr> <tr> <td style="border: none;">Datum / Bearbeiter 06/2013/NL</td> </tr> </table> | Maßstab M 1 : 280.000 | Datum / Bearbeiter 06/2013/NL |
| Maßstab M 1 : 280.000 | | | |
| Datum / Bearbeiter 06/2013/NL | | | |