



VERBANDSGEMEINDE BAD MARIENBERG

HAUSHALTSPLAN 2023



ORTSGEMEINDE BÖLSBERG

Inhaltsverzeichnis

Haushaltssatzung	Seiten	1 - 3
Bestätigung nach VV Nr. 2 zu § 27 GemO	Seite	4
Vorbericht	Seiten	5 - 6
Übersicht zur Beurteilung der dauernden Leistungsfähigkeit	Seiten	7 - 8
Gesamthaushalt	Seiten	9 - 12
Übersicht über die Teilhaushalte	Seiten	13 - 18
Produktpläne	Seiten	19 - 106
Investitionsplan, Übersicht der Einzelmaßnahmen	Seiten	105 - 112
Bilanz zum 31.12.2021	Seiten	113 - 116
Übersicht über die Verbindlichkeiten	Seiten	117 - 118
Übersicht über die Entwicklung der Jahresergebnisse	Seiten	119 - 120
Übersicht über die Über-/ Unterdeckung im Finanzhaushalt bzw. in der Finanzrechnung	Seiten	121 - 122
Stellenplan	Seiten	123 - 124
Bewirtschaftungsregelungen	Seiten	125 - 126
Anhang	Seiten	129- 139

H a u s h a l t s s a t z u n g

der Ortsgemeinde Bölsberg für das Jahr 2023 vom 06.03.2023

Der Gemeinderat hat auf Grund des § 95 Gemeindeordnung Rheinland-Pfalz in der derzeit geltenden Fassung am 14.02.2023 folgende Haushaltssatzung beschlossen:

§ 1 Ergebnis- und Finanzhaushalt

Festgesetzt werden

1. im Ergebnishaushalt

der Gesamtbetrag der Erträge auf	300.120 Euro
der Gesamtbetrag der Aufwendungen auf	299.570 Euro
Jahresüberschuss / Jahresfehlbetrag	550 Euro

2. im Finanzhaushalt

der Saldo der ordentlichen Ein- und Auszahlungen auf	10.780 Euro
die Einzahlungen aus Investitionstätigkeit auf	1.020 Euro
die Auszahlungen aus Investitionstätigkeit auf	43.100 Euro
der Saldo der Ein- und Auszahlungen aus Investitionstätigkeit auf	-42.080 Euro
der Saldo der Ein- und Auszahlungen aus Finanzierungstätigkeit auf	31.300 Euro

§ 2 Gesamtbetrag der vorgesehenen Kredite

Kredite zur Finanzierung von Investitionen und Investitionsförderungsmaßnahmen werden nicht veranschlagt.

§ 3 Gesamtbetrag der vorgesehenen Ermächtigungen

Verpflichtungsermächtigungen, für die in den künftigen Haushaltsjahren voraussichtlich Investitionskredite aufgenommen werden müssen, werden nicht veranschlagt.

§ 4 Steuersätze

Die Steuersätze für die Gemeindesteuern werden wie folgt festgesetzt:

- Grundsteuer A	345 v. H.
- Grundsteuer B	465 v. H.
- Gewerbesteuer	380 v. H.

Die Hundesteuer beträgt für Hunde, die innerhalb des Gemeindegebietes gehalten werden

- für den ersten Hund	60,00 Euro
- für den zweiten Hund	100,00 Euro
- für jeden weiteren Hund	120,00 Euro
- für den ersten gefährlichen Hund	720,00 Euro
- für den zweiten gefährlichen Hund	1.440,00 Euro
- für jeden weiteren gefährlichen Hund	1.800,00 Euro

§ 5 Eigenkapital

Der Stand des Eigenkapitals zum 31.12.2021 betrug 898.562,24 Euro. Der voraussichtliche Stand des Eigenkapitals zum 31.12.2022 beträgt 827.062,24 Euro und zum 31.12.2023 827.612,24 Euro.

§ 6 Wertgrenze für Investitionen

Investitionen oberhalb der Wertgrenze von 5.000,00 Euro sind einzeln im Teilfinanzhaushalt darzustellen.

§ 7 Über- und Außerplanmäßige Aufwendungen und Auszahlungen

Erhebliche über- und außerplanmäßige Aufwendungen und Auszahlungen gemäß § 100 Abs. 1 Satz 2 GemO liegen vor, wenn im Einzelfall 5.000,00 Euro überschritten werden.

Ortsgemeinde Bölsberg
Bölsberg, 06.03.2023

Paul Gerhard Krüger
Ortsbürgermeister

Hinweis:

Die Haushaltssatzung ist gemäß § 97 Abs. 1 GemO der Aufsichtsbehörde mit Schreiben vom 15.02.2023 angezeigt worden. Sie enthält keine genehmigungspflichtigen Teile.

Der Haushaltsplan liegt zur Einsichtnahme vom 13.03.2023 bis 21.03.2023 während der allgemeinen Dienststunden bei der Verbandsgemeindeverwaltung Bad Marienberg, Kirburger Straße 4, Zimmer 304, öffentlich aus.

In der genannten Zeit kann der Haushaltsplan auch während der Dienststunden des Ortsbürgermeisters in Bölsberg eingesehen werden.

Der Gemeinderat hat beschlossen, den Reinertrag aus der Jagdnutzung 2023 nicht auszuzahlen; er ist im Haushaltsplan 2023 veranschlagt.

Bölsberg, 06.03.2023

Paul Gerhard Krüger
Ortsbürgermeister

Bestätigung nach VV Nr. 2 zu § 27 GemO

1. Die Haushaltssatzung der Ortsgemeinde Bölsberg wurde am 06.03.2023 vom Ortsbürgermeister ausgefertigt. Sie trägt das Datum vom 06.03.2023.
2. Die Haushaltssatzung wurde in der Wochenzeitung „Wäller Blättchen“ Nr. 10 vom 10.03.2023 bekannt gemacht.
3. Der Haushaltsplan hat zu jedermanns Einsicht in der Zeit vom 13.03.2023 bis 21.03.2023 - 7 volle Werktage - öffentlich ausgelegen. Auf die Auslegung wurde durch Bekanntmachung vom 06.03.2023 im „Wäller Blättchen“ Nr. 10 vom 10.03.2023 hingewiesen (§ 8 Abs. 2 DVO zu § 27 GemO).
4. Die Satzung ist ab 01.01.2023 in Kraft getreten.

Bad Marienberg, 06.03.2023

Verbandsgemeindeverwaltung Bad Marienberg
Im Auftrag

(Schnell)

Vorbericht

Haushaltsjahr 2021

Das Haushaltsjahr 2021 zeigte folgendes Bild:

Ergebnishaushalt		Finanzhaushalt	
Erträge	455.888,60 €	Einzahlungen	457.813,11 €
Aufwendungen	289.711,26 €	Auszahlungen	268.172,10 €
Jahresüberschuss	166.177,34 €	Veränderung des Finanzmittelbestandes	+189.641,01 €

Nach Abschluss des Haushaltsjahres 2021 hatte die Ortsgemeinde Bölsberg am 31.12.2021 einen Zahlungsmittelbestand von 290.155,37 €.

Haushaltsjahr 2022

Der Haushaltsplan 2022 enthielt die folgenden Festsetzungen:

Ergebnishaushalt		Finanzhaushalt	
Erträge	266.670,00 €	Einzahlungen	257.190,00 €
Aufwendungen	338.170,00 €	Auszahlungen	333.690,00 €
Jahresfehlbetrag	71.500,00 €	Veränderung des Finanzmittelbestandes	-76.500,00 €

Nach Abschluss des Haushaltsjahres 2022 verfügt die Gemeinde Bölsberg zum 31.12.2022 über einen Finanzmittelbestand in Höhe von 213.590,53 €.

Haushaltsjahr 2023

Der Haushaltsplan 2023 enthält die folgenden Festsetzungen:

Ergebnishaushalt		Finanzhaushalt	
Erträge	300.120,00 €	Einzahlungen	281.910,00 €
Aufwendungen	299.570,00 €	Auszahlungen	313.210,00 €
Jahresüberschuss	550,00 €	Veränderung des Finanzmittelbestandes	-31.300,00 €

Die Finanzlage der Ortsgemeinde hat sich gegenüber dem Vorjahr deutlich verbessert. Eine sogenannte freie Finanzspitze, die für die Beurteilung der dauernden Leistungsfähigkeit maßgeblich ist, ist nunmehr vorhanden (+10.780,00 € gegenüber – 67.400,00 € im Vorjahr).

Ursächlich hierfür ist in erster Linie das um 50.550,00 € verbesserte Ergebnis beim Produkt 6111 „Steuern, allgemeine Zuweisungen, allgemeine Umlagen“. Hier im Einzelnen:

- bedingt durch die Erhöhung des Hebesatzes kommt es zu Mehreinnahmen bei der Grundsteuer B in Höhe von 6.500,00 €
weiterhin werden höhere Gewerbesteuereinzahlungen in Höhe von netto= abzüglich Umlage= 6.700,00 € veranschlagt
- zudem werden wegen der um 12,35 % gesunkenen Steuerkraftmesszahl sowie aufgrund des um 17,55 % nach oben angepassten Schwellenwertes wieder Schlüsselzuweisungen seitens des Landes erwartet (51.750,00 €)
- weiterhin werden bei den Gemeindeanteilen an den Gemeinschaftssteuern Mehreinnahmen von 6.250,00 € prognostiziert
- demgegenüber sind wegen der um 14,80 % gestiegenen Umlagegrundlagen 21.250,00 € höhere Umlagen an Kreis bzw. Verbandsgemeinde abzuführen.

Zudem verbessert sich das Forstbetriebsergebnis um 19.200,00 €.

Bei den Ein- und Auszahlungen aus Investitionstätigkeit ergibt sich ein Defizit in Höhe von 42.080,00 €. Dabei wurden Maßnahmen vorgesehen:

Maßnahme	Einzahlungen	Auszahlungen	Finanzbedarf / Finanz- überschuss
Anteilige Investitionskosten im Grundschulbereich		2.600 €	-2.600 €
Investitionskostenzuschuss Erweiterung Kindergarten Unnau		20.000 €	-20.000 €
Erneuerung Straßenbeleuchtung im Gemeindegebiet“		20.500 €	-20.500 €
Grabnutzungsentgelte	1.020 €		1.020 €

Aufgrund der aufgezeigten Entwicklung kommt es voraussichtlich zu einer Abnahme des Finanzmittelbestandes der Gemeinde von 31.300,00 €.

**Übersicht zur
Beurteilung der dauernden
Leistungsfähigkeit
(„Freie Finanzspitze“)**

Übersicht zur Beurteilung der dauernden Leistungsfähigkeit (Berechnung der sog. Freien Finanzspitze)																											
lfd. Nr.	Einzahlungs- und Auszahlungsarten	Ergebnisse des Haushaltsjahres	Ansätze des Haushaltsjahres einschl. Nachträge	Ansätze des Haushaltsjahres	Planungsdaten des Haushaltsjahres	Planungsdaten des Haushaltsjahres	Planungsdaten des Haushaltsjahres																				
		2021	2022	2023	2024	2025	2026																				
in €																											
1	Saldo der ordentlichen und außerordentlichen Ein- und Auszahlungen (§ 3 Abs. 1 Nr. 26 GemHVO)	170.486,53	-67.400,00	10.780,00	13.170,00	10.370,00	10.320,00																				
2	abzüglich Auszahlungen zur planmäßigen Tilgung von bereits genehmigten Investitionskrediten (§ 3 Abs. 1 Satz 1 Nr. 46 GemHVO)	0,00	0,00	0,00	0,00	0,00	0,00																				
3	= „freie Finanzspitze“	170.486,53	-67.400,00	10.780,00	13.170,00	10.370,00	10.320,00																				
4	abzüglich Auszahlungen zur planmäßigen Tilgung von geplanten, aber noch nicht genehmigten Investitionskrediten (§ 3 Abs. 1 Satz 1 Nr. 46 GemHVO)	 	 	0,00	0,00	0,00	0,00																				
5	Verbleibende Finanzspitze (Ziel in allen Jahren: ≥ 0)	170.486,53	-67.400,00	10.780,00	13.170,00	10.370,00	10.320,00																				
<table border="1" style="width: 100%;"> <thead> <tr> <th colspan="2">Endfällige Kredite</th> </tr> </thead> <tbody> <tr> <td>2023</td> <td>- Betrag 0,00 €</td> </tr> <tr> <td>2024</td> <td>- Betrag 0,00 €</td> </tr> <tr> <td>2025</td> <td>- Betrag 0,00 €</td> </tr> <tr> <td>2026</td> <td>- Betrag 0,00 €</td> </tr> </tbody> </table>		Endfällige Kredite		2023	- Betrag 0,00 €	2024	- Betrag 0,00 €	2025	- Betrag 0,00 €	2026	- Betrag 0,00 €	<table border="1" style="width: 100%;"> <thead> <tr> <th colspan="2">Stand der Kredite zur Liquiditätssicherung</th> </tr> </thead> <tbody> <tr> <td>2023</td> <td>- Betrag 0,00 €</td> </tr> <tr> <td>2024</td> <td>- Betrag 0,00 €</td> </tr> <tr> <td>2025</td> <td>- Betrag 0,00 €</td> </tr> <tr> <td>2026</td> <td>- Betrag 0,00 €</td> </tr> </tbody> </table>						Stand der Kredite zur Liquiditätssicherung		2023	- Betrag 0,00 €	2024	- Betrag 0,00 €	2025	- Betrag 0,00 €	2026	- Betrag 0,00 €
Endfällige Kredite																											
2023	- Betrag 0,00 €																										
2024	- Betrag 0,00 €																										
2025	- Betrag 0,00 €																										
2026	- Betrag 0,00 €																										
Stand der Kredite zur Liquiditätssicherung																											
2023	- Betrag 0,00 €																										
2024	- Betrag 0,00 €																										
2025	- Betrag 0,00 €																										
2026	- Betrag 0,00 €																										

Gesamthaushalt

lfd. Nr.	Ergebnis- und Finanzhaushalt	Ergebnisse	Ansätze einschl. Nachträge	Ansätze	Planungsdaten	Planungsdaten	Planungsdaten	Rechen- vorschriften	Konto- nummer
		2021	2022	2023	2024	2025	2026		
in €									
E 1	+ Steuern und ähnliche Abgaben	155.752,64	147.950	169.300	175.300	182.650	188.350		40
E 2	+ Zuwendungen, allgemeine Umlagen und sonstige Transfererträge	120.259,81	80.520	94.720	98.120	91.770	89.920		41
E 3	+ Erträge der sozialen Sicherung	0,00	0	0	0	0	0		42
E 4	+ Öffentlich-rechtliche Leistungsentgelte	18.685,28	18.010	18.690	18.100	18.550	18.480		43
E 5	+ Privatrechtliche Leistungsentgelte	139.811,21	7.910	9.910	9.910	9.910	9.910		441, 443-445
E 6	+ Kostenerstattungen und Kostenumlagen	0,00	50	50	50	50	50		442
E 7	+ Sonstige laufende Erträge	21.375,45	12.180	6.400	6.200	6.200	6.200		451-452, 46, 491
E 8	Summe der laufenden Erträge aus Verwaltungstätigkeit	455.884,39	266.620	299.070	307.680	309.130	312.910	Summe E 1 bis E 7	
E 9	- Personal- und Versorgungsaufwendungen	18.960,70	20.990	19.610	19.590	19.590	19.590		50-51
E 10	- Aufwendungen für Sach- und Dienstleistungen	73.039,90	123.610	66.140	62.640	62.640	62.640		52
E 11	- Abschreibungen	28.508,48	28.530	28.540	28.210	27.960	27.440		53
E 12	- Zuwendungen, Umlagen und sonstige Transferaufwendungen	153.784,00	153.800	176.000	186.650	190.350	194.150		54
E 13	- Aufwendungen der sozialen Sicherung	0,00	0	0	0	0	0		55
E 14	- Sonstige laufende Aufwendungen	15.146,02	10.990	9.230	9.240	9.240	9.240		56, 591
E 15	Summe der laufenden Aufwendungen aus Verwaltungstätigkeit	289.439,10	337.920	299.520	306.330	309.780	313.060	Summe E 9 bis E 14	
E 16	Laufendes Ergebnis aus Verwaltungstätigkeit	166.445,29	-71.300	-450	1.350	-650	-150	E 8 J. E 15	
E 17	+ Zinserträge und sonstige Finanzerträge	4,21	50	1.050	850	750	650		47
E 18	- Zinsaufwendungen und sonstige Finanzaufwendungen	272,16	250	50	50	50	50		57
E 19	Saldo der Zins- und sonstige Finanzerträge und -aufwendungen	-267,95	-200	1.000	800	700	600	E 17 J. E 18	
E 20	Ordentliches Ergebnis	166.177,34	-71.500	550	2.150	50	450	E 16 + E 19	
	+ außerordentliche Erträge	0,00	0	0	0	0	0		499
	- außerordentliche Aufwendungen	0,00	0	0	0	0	0		599
E 21	Außerordentliches Ergebnis	0,00	0	0	0	0	0	499 J. 599	
	Erträge aus internen Leistungsbeziehungen	0,00	0	0	0	0	0		481
	Aufwendungen aus internen Leistungsbeziehungen	0,00	0	0	0	0	0		581
E 22	Saldo aus internen Leistungsbeziehungen	0,00	0	0	0	0	0	481 J. 581	
E 23	Jahresergebnis (Jahresüberschuss / Jahresfehlbetrag)	166.177,34	-71.500	550	2.150	50	450	Summe E 20 bis E 22	
F 23	Saldo der ordentlichen und außerordentlichen Ein- und Auszahlungen	170.486,53	-67.400	10.780	13.170	10.370	10.320	Summe F 20 bis F 22	
F 24	+ Einzahlungen aus Investitionszuwendungen	0,00	0	0	0	0	0		681
F 25	+ Einzahlungen aus Beiträgen und ähnlichen Entgelten	10.327,22	16.750	1.020	16.380	1.030	1.030		682-683
F 26	+ Sonstige Investitionseinzahlungen	0,00	0	0	0	0	0		684-689
F 27	Summe der Einzahlungen aus Investitionstätigkeit	10.327,22	16.750	1.020	16.380	1.030	1.030	Summe F 24 bis F 26	
F 28	- Auszahlungen für immaterielle Vermögensgegenstände	414,00	5.350	22.600	2.600	2.600	2.600		781, 784
F 29	- Auszahlungen für Sachanlagen	5.676,86	20.500	20.500	0	0	0		785
F 30	- Auszahlungen für Finanzanlagen	0,00	0	0	0	0	0		786
F 31	- Sonstige Investitionsauszahlungen	0,00	0	0	0	0	0		787-789
F 32	Summe der Auszahlungen aus Investitionstätigkeit	6.090,86	25.850	43.100	2.600	2.600	2.600	Summe F 28 bis F 31	
F 33	Saldo der Ein- und Auszahlungen aus Investitionstätigkeit	4.236,36	-9.100	-42.080	13.780	-1.570	-1.570	F 27 J. F 32	
F 34	Finanzmittelüberschuss/ -fehlbetrag	174.722,89	-76.500	-31.300	26.950	8.800	8.750	F 23 + F 33	
F 35	+ Aufnahme von Investitionskrediten	0,00	0	0	0	0	0		691-692
F 36	- Tilgung von Investitionskrediten	0,00	0	0	0	0	0		791-792
F 37	Saldo der Ein- und Auszahlungen aus Investitionskrediten	0,00	0	0	0	0	0	F 35 J. F 36	
F 38	Veränderung der Forderungen gegenüber der Verbandsgemeinden im Rahmen der Einheitskasse	-174.722,89	76.500	31.300	-26.950	-8.800	-8.750		(695+696) J. (795+796)
F 39	Veränderung der Verbindlichkeiten gegenüber der Verbandsgemeinde im Rahmen der Einheitskasse	0,00	0	0	0	0	0		(693+694) J. (793+794)
F 40	Saldo der Ein- und Auszahlungen aus Finanzierungstätigkeit	-174.722,89	76.500	31.300	-26.950	-8.800	-8.750	Summe F 37 bis F 39	
F 41	Saldo der durchlaufenden Gelder	14.918,12	0	0	0	0	0	699 J. 799	
F 42	Verwendung Finanzmittelüberschuss / Deckung Finanzmittelfehlbetrag	-159.804,77	76.500	31.300	-26.950	-8.800	-8.750	F 40 + F 41	
F 43	Veränderung der liquiden Mittel (einschließlich durchlaufender Gelder)	189.641,01	-76.500	-31.300	26.950	8.800	8.750	F 41 J. F 38	
F 44	nachrichtlich: Ausgleich Finanzhaushalt	170.486,53	-67.400	10.780	13.170	10.370	10.320	F 23 J. F 36 ³	

³ Ohne außerplanmäßige Tilgungen und Umschuldungen.

Teilhaushalte

Teilhaushalt 1 Teilhaushalt 1 Zentrale Verwaltung und sonstige Leistungen

Dem Teilhaushalt zugeordnete Produkte: 1111 Verwaltungsführung
 1113 Öffentlichkeitsarbeit
 1143 Bauhof
 2111 Grundschulumlage
 2622 Förderung der Musikpflege
 2812 Kulturförderung/ Heimatpflege / Seniorenarbeit
 3655 Kostenbeteiligung andere Kindergartenträger
 3661 Kinderspielplätze
 5113 Dorferneuerung , Städtebauförderung
 5225 Grunderwerb zur Weiterveräußerung
 5411 Straßen, Gehwege, ÖPNV- Anlagen und deren Ausstattung
 5412 Verkehrsausstattung (Straßenbeleuchtung, Verkehrszeichen)
 5415 Konzessionsabgaben
 5451 Kommunale Straßenreinigung, kommunaler Winterdienst
 5511 Öffentliches Grün, Landschaftsbau
 5531 Friedhofs- und Bestattungswesen
 5541 Naturschutz und Landschaftspflege
 5551 Kommunale Forstwirtschaft
 5553 Kommunale Landwirtschaft, unbebaute Grundstücke
 5559 Feldwege, Landwirtschaftswege, Wirtschaftswege
 5731 Grillhütten
 5732 Dorfgemeinschaftshaus

Teilhaushalt (1 Teilhaushalt 1 Zentrale Verwaltung und sonstige Leistungen)								Erläuterung	
lfd. Nr.	Teilergebnis- und Teilfinanzhaushalt	Ergebnisse	Ansätze einschl. Nachträge	Ansätze	Planungsdaten	Planungsdaten	Planungsdaten	Rechen-vor- schriften	Konto-n ummer
		2021	2022	2023	2024	2025	2026		
in €									
E 1	+ Steuern und ähnliche Abgaben	0,00	0	0	0	0	0		40
E 2	+ Zuwendungen, allgemeine Umlagen und sonstige Transfereinzahlungen	80.294,81	40.320	2.770	2.770	2.770	2.770		41
E 3	+ Erträge der sozialen Sicherung	0,00	0	0	0	0	0		42
E 4	+ Öffentlich-rechtliche Leistungsentgelte	18.685,28	18.010	18.690	18.100	18.550	18.480		43
E 5	+ Privatrechtliche Leistungsentgelte	139.811,21	7.910	9.910	9.910	9.910	9.910		441, 443-445
E 6	+ Kostenerstattungen und Kostenumlagen	0,00	50	50	50	50	50		442
E 7	+ Sonstige laufende Erträge	11.366,95	5.150	6.150	5.950	5.950	5.950		451-452, 46, 491
E 8	Summe der laufenden Erträge aus Verwaltungstätigkeit	250.158,25	71.440	37.570	36.780	37.230	37.160	Summe E1 bis E7	
E 9	- Personal- und Versorgungsaufwendungen	18.960,70	20.990	19.610	19.590	19.590	19.590		50-51
E 10	- Aufwendungen für Sach- und Dienstleistungen	73.039,90	123.610	66.140	62.640	62.640	62.640		52
E 11	- Abschreibungen	28.508,48	28.530	28.540	28.210	27.960	27.440		53
E 12	- Zuwendungen, Umlagen und sonstige Transferaufwendungen	9.227,00	7.300	7.600	7.600	7.600	7.600		54
E 13	- Aufwendungen der sozialen Sicherung	0,00	0	0	0	0	0		55
E 14	- Sonstige laufende Aufwendungen	7.831,84	10.990	9.230	9.240	9.240	9.240		56, 591
E 15	Summe der laufenden Aufwendungen aus Verwaltungstätigkeit	137.567,92	191.420	131.120	127.280	127.030	126.510	Summe E 9 bis E 14	
E 16	Laufendes Ergebnis aus Verwaltungstätigkeit	112.590,33	-119.980	-93.550	-90.500	-89.800	-89.350	E 8 .J. E15	
E 17	+ Zinserträge und sonstige Finanzerträge	0,00	0	0	0	0	0		47
E 18	- Zinsaufwendungen und sonstige Finanzaufwendungen	0,00	0	0	0	0	0		57
E 19	Saldo der Zins- und sonstigen Finanzerträge und -aufwendungen	0,00	0	0	0	0	0	E 17 .J. E 18	
E 20	Ordentliches Ergebnis	112.590,33	-119.980	-93.550	-90.500	-89.800	-89.350	E 16 + E 19	
E 21	Außerordentliches Ergebnis	0,00	0	0	0	0	0	499 .J. 599	
E 22	Saldo aus internen Leistungsbeziehungen	0,00	0	0	0	0	0	481 .J. 581	
E 23	Jahresergebnis (Jahresüberschuss /Jahresfehlbetrag)	112.590,33	-119.980	-93.550	-90.500	-89.800	-89.350	Summe E 20 bis E 22	
F 23	Saldo der ordentlichen und außerordentlichen Ein- und Auszahlungen	123.305,73	-109.180	-82.970	-79.480	-79.480	-79.480	Summe F 20 bis F22	
F 24	+ Einzahlungen aus Investitionszuwendungen	0,00	0	0	0	0	0		681
F 25	+ Einzahlungen aus Beiträgen und ähnlichen Entgelten	10.327,22	16.750	1.020	16.380	1.030	1.030		682-683
F 26	+ Sonstige Investitionseinzahlungen	0,00	0	0	0	0	0		684-689
F 27	Summe der Einzahlungen aus Investitionstätigkeit	10.327,22	16.750	1.020	16.380	1.030	1.030	Summe F 24 bis F 26	
F 28	- Auszahlungen für immaterielle Vermögensgegenstände	414,00	5.350	22.600	2.600	2.600	2.600		781, 784
F 29	- Auszahlungen für Sachanlagen	5.676,86	20.500	20.500	0	0	0		785
F 30	- Auszahlungen für Finanzanlagen	0,00	0	0	0	0	0		786

Teilhaushalt 1 Teilhaushalt 1 Zentrale Verwaltung und sonstige Leistungen

Teilhaushalt (1 Teilhaushalt 1 Zentrale Verwaltung und sonstige Leistungen)								Erläuterung	
lfd. Nr.	Teilergebnis- und Teilfinanzhaushalt	Ergebnisse	Ansätze einschl. Nachträge	Ansätze	Planungsdaten	Planungsdaten	Planungsdaten	Rechen-vor- schriften	Konto-n ummer
		2021	2022	2023	2024	2025	2026		
in €									
F 31	– Sonstige Investitionsauszahlungen	0,00	0	0	0	0	0		787-789
F 32	Summe der Auszahlungen aus Investitionstätigkeit	6.090,86	25.850	43.100	2.600	2.600	2.600	Summe F 28 bis F 31	
F 33	Saldo der Ein- und Auszahlungen aus Investitionstätigkeit	4.236,36	-9.100	-42.080	13.780	-1.570	-1.570	F 27 ./. F 32	
F 34	Finanzmittelüberschuss/ Finanzmittelfehlbetrag	127.542,09	-118.280	-125.050	-65.700	-81.050	-81.050	F 23 + F 33	

Teilhaushalt 2 Teilhaushalt 2 Zentrale Finanzleistungen

Dem Teilhaushalt zugeordnete Produkte: 6111 Steuern, allgemeine Zuweisungen, allgemeine Umlagen
6121 Sonstige allgemeine Finanzwirtschaft
6261 Beteiligungen, Anteile, Wertpapiere des Anlagevermögens

Teilhaushalt (2 Teilhaushalt 2 Zentrale Finanzleistungen)								Erläuterung	
lfd. Nr.	Teilergebnis- und Teilfinanzhaushalt	Ergebnisse	Ansätze einschl. Nachträge	Ansätze	Planungsdaten	Planungsdaten	Planungsdaten	Rechen-vor-schriften	Konto-n-ummer
		2021	2022	2023	2024	2025	2026		
in €									
E 1	+ Steuern und ähnliche Abgaben	155.752,64	147.950	169.300	175.300	182.650	188.350		40
E 2	+ Zuwendungen, allgemeine Umlagen und sonstige Transfereinzahlungen	39.965,00	40.200	91.950	95.350	89.000	87.150		41
E 3	+ Erträge der sozialen Sicherung	0,00	0	0	0	0	0		42
E 4	+ Öffentlich-rechtliche Leistungsentgelte	0,00	0	0	0	0	0		43
E 5	+ Privatrechtliche Leistungsentgelte	0,00	0	0	0	0	0		441, 443-445
E 6	+ Kostenerstattungen und Kostenumlagen	0,00	0	0	0	0	0		442
E 7	+ Sonstige laufende Erträge	10.008,50	7.030	250	250	250	250		451-452, 46, 491
E 8	Summe der laufenden Erträge aus Verwaltungstätigkeit	205.726,14	195.180	261.500	270.900	271.900	275.750	Summe E1 bis E7	
E 9	- Personal- und Versorgungsaufwendungen	0,00	0	0	0	0	0		50-51
E 10	- Aufwendungen für Sach- und Dienstleistungen	0,00	0	0	0	0	0		52
E 11	- Abschreibungen	0,00	0	0	0	0	0		53
E 12	- Zuwendungen, Umlagen und sonstige Transferaufwendungen	144.557,00	146.500	168.400	179.050	182.750	186.550		54
E 13	- Aufwendungen der sozialen Sicherung	0,00	0	0	0	0	0		55
E 14	- Sonstige laufende Aufwendungen	7.314,18	0	0	0	0	0		56, 591
E 15	Summe der laufenden Aufwendungen aus Verwaltungstätigkeit	151.871,18	146.500	168.400	179.050	182.750	186.550	Summe E 9 bis E 14	
E 16	Laufendes Ergebnis aus Verwaltungstätigkeit	53.854,96	48.680	93.100	91.850	89.150	89.200	E 8 ./. E 15	
E 17	+ Zinserträge und sonstige Finanzerträge	4,21	50	1.050	850	750	650		47
E 18	- Zinsaufwendungen und sonstige Finanzaufwendungen	272,16	250	50	50	50	50		57
E 19	Saldo der Zins- und sonstigen Finanzerträge und -aufwendungen	-267,95	-200	1.000	800	700	600	E 17 ./. E 18	
E 20	Ordentliches Ergebnis	53.587,01	48.480	94.100	92.650	89.850	89.800	E 16 + E 19	
E 21	Außerordentliches Ergebnis	0,00	0	0	0	0	0	499 ./. 599	
E 22	Saldo aus internen Leistungsbeziehungen	0,00	0	0	0	0	0	481 ./. 581	
E 23	Jahresergebnis (Jahresüberschuss / Jahresfehlbetrag)	53.587,01	48.480	94.100	92.650	89.850	89.800	Summe E 20 bis E 22	
F 23	Saldo der ordentlichen und außerordentlichen Ein- und Auszahlungen	47.180,80	41.780	93.750	92.650	89.850	89.800	Summe F 20 bis F 22	
F 24	+ Einzahlungen aus Investitionszuwendungen	0,00	0	0	0	0	0		681
F 25	+ Einzahlungen aus Beiträgen und ähnlichen Entgelten	0,00	0	0	0	0	0		682-683
F 26	+ Sonstige Investitionseinzahlungen	0,00	0	0	0	0	0		684-689
F 27	Summe der Einzahlungen aus Investitionstätigkeit	0,00	0	0	0	0	0	Summe F 24 bis F 26	
F 28	- Auszahlungen für immaterielle Vermögensgegenstände	0,00	0	0	0	0	0		781, 784
F 29	- Auszahlungen für Sachanlagen	0,00	0	0	0	0	0		785
F 30	- Auszahlungen für Finanzanlagen	0,00	0	0	0	0	0		786
F 31	- Sonstige Investitionsauszahlungen	0,00	0	0	0	0	0		787-789
F 32	Summe der Auszahlungen aus Investitionstätigkeit	0,00	0	0	0	0	0	Summe F 28 bis F 31	
F 33	Saldo der Ein- und Auszahlungen aus Investitionstätigkeit	0,00	0	0	0	0	0	F 27 ./. F 32	
F 34	Finanzmittelüberschuss/ Finanzmittelfehlbetrag	47.180,80	41.780	93.750	92.650	89.850	89.800	F 23 + F 33	

Produktpläne

Produktinformation

Hauptproduktbereich	1	Zentrale Verwaltung
Produktbereich	11	Innere Verwaltung
Produktgruppe	111	Verwaltungssteuerung

Produkt	1111	Verwaltungsführung
----------------	-------------	---------------------------

Produktbeschreibung

Politische Führung, Steuerung und Repräsentation der Ortsgemeinde durch den Bürgermeister und die Beigeordneten

Auftragsgrundlage(n)

Gesetze (Gemeindeordnung), Satzungen, Beschlüsse der Gemeindegremien

Auftraggeber

Gemeindegremien

Verantwortliche(r)

Ortsbürgermeister Paul Gerhard Krüger

Produktart(en)

Internes/ externes Produkt

Art der Aufgabe(n)

Funktionsaufgabe

Zielgruppen

Einwohner(innen), Bürger(innen), Gemeindegremien

Ziel(e)

Steuerung der Ortsgemeinde nach politischen, haushaltswirtschaftlichen und organisatorischen Grundsätzen zum Wohle der Einwohner und Bürger

Produktinformation

Hauptproduktbereich	1	Zentrale Verwaltung
Produktbereich	11	Innere Verwaltung
Produktgruppe	111	Verwaltungssteuerung

Produkt	1111 Verwaltungsführung					
----------------	--------------------------------	--	--	--	--	--

Teilergebnis- und Teilfinanzhaushalt		Ergebnis 2021	Ansatz 2022	Ansatz 2023	Planung 2024	Planung 2025	Planung 2026
		€	€	€	€	€	€
		1	2	3	4	5	6
E 4	+ Öffentlich-rechtliche Leistungsentgelte	120,00	50	100	100	100	100
	1111.43190000 Verwaltungsgebühren	120,00	50	100	100	100	100
E 6	+ Kostenerstattungen und Kostenumlagen	0,00	50	50	50	50	50
	1111.44290000 Kostenerstattungen von Sonstigen <u>Erläuterungen:</u> U.a. für den Verkauf von Müllsäcken.	0,00	50	50	50	50	50
E 7	+ Sonstige laufende Erträge	384,00	150	400	200	200	200
	1111.46614000 Erträge aus der Auflösung von Ehrensoldrückstellungen	384,00	150	400	200	200	200
E 8	<u>Summe der laufenden Erträge aus Verwaltungstätigkeit</u>	<u>504,00</u>	<u>250</u>	<u>550</u>	<u>350</u>	<u>350</u>	<u>350</u>
E 9	- Personal- und Versorgungsaufwendungen	9.927,63	10.900	10.820	10.800	10.800	10.800
	1111.50110000 Aufwandsentschädigung Bürgermeister	6.096,72	6.150	6.100	6.100	6.100	6.100
	1111.50120000 Aufwendungen für Beigeordnete	581,63	700	900	900	900	900
	1111.50490000 Beiträge zur Sozialversicherung (Ehrenbeamte)	467,28	500	500	500	500	500
	1111.50791000 Zuführung Ehrensoldrückstellungen	742,00	1.500	1.270	1.250	1.250	1.250
	1111.51130000 Ehrensold	2.040,00	2.050	2.050	2.050	2.050	2.050
E 10	- Aufwendungen für Sach- und Dienstleistungen	0,00	1.000	150	150	150	150
	1111.52380000 Unterhaltung von Gegenständen	0,00	1.000	150	150	150	150
E 14	- Sonstige laufende Aufwendungen	3.631,67	5.560	4.850	4.850	4.850	4.850
	1111.56131000 Fahrtkostenerstattung	242,90	350	250	250	250	250
	1111.56140000 Aufwendungen für allgemeine Betreuung der Bediensteten	4,46	20	20	20	20	20
	1111.56250000 Aufwendung. f. Inanspruchnahme von Rechten und Diensten	0,00	150	20	20	20	20
	1111.56290000 Dienstzimmerentschädigung	360,00	360	360	360	360	360
	1111.56310000 Büromaterial	122,21	150	150	150	150	150

Produktinformation

Hauptproduktbereich	1	Zentrale Verwaltung
Produktbereich	11	Innere Verwaltung
Produktgruppe	111	Verwaltungssteuerung

Teilergebnis- und Teilfinanzhaushalt		Ergebnis 2021	Ansatz 2022	Ansatz 2023	Planung 2024	Planung 2025	Planung 2026
		€	€	€	€	€	€
		1	2	3	4	5	6
1111.56320000	Fachliteratur, Zeitschriften	557,26	600	600	600	600	600
1111.56330000	Porto und Versandkosten	16,00	30	30	30	30	30
1111.56340000	Fernmeldegebühren	624,89	650	650	650	650	650
1111.56413000	Haftpflichtversicherungen	513,89	520	520	520	520	520
1111.56414000	Unfallversicherungen	146,02	150	170	170	170	170
1111.56419000	Sonstige Versicherungen	166,48	180	180	180	180	180
1111.56490000	Sonstige Beiträge	50,00	50	50	50	50	50
<u>Erläuterungen:</u>							
Für Förderverein Wildpark.							
1111.56920000	Verfügungsmittel	68,00	500	350	350	350	350
1111.56930000	Repräsentationsmittel	724,63	600	600	600	600	600
1111.56990000	Sonst. laufende Aufwendungen	34,93	1.250	900	900	900	900
E 15	<u>Summe der laufenden Aufwendungen aus Verwaltungstätigkeit</u>	<u>13.559,30</u>	<u>17.460</u>	<u>15.820</u>	<u>15.800</u>	<u>15.800</u>	<u>15.800</u>
E 16	Laufendes Ergebnis aus Verwaltungstätigkeit	-13.055,30	-17.210	-15.270	-15.450	-15.450	-15.450
E 20	Ordentliches Ergebnis	-13.055,30	-17.210	-15.270	-15.450	-15.450	-15.450
E 23	Jahresergebnis (Jahresüberschuss / Jahresfehlbetrag)	-13.055,30	-17.210	-15.270	-15.450	-15.450	-15.450
F 23	Saldo der ordentlichen und außerordentlichen Ein- und Auszahlungen	-12.642,75	-15.860	-14.400	-14.400	-14.400	-14.400
F 34	Finanzmittelüberschuss/ Finanzmittelfehlbetrag	-12.642,75	-15.860	-14.400	-14.400	-14.400	-14.400

Produktinformation

Hauptproduktbereich	1	Zentrale Verwaltung
Produktbereich	11	Innere Verwaltung
Produktgruppe	111	Verwaltungssteuerung

Produktinformation

Hauptproduktbereich	1	Zentrale Verwaltung
Produktbereich	11	Innere Verwaltung
Produktgruppe	114	Zentrale Dienste

Produkt	1143	Bauhof
----------------	-------------	---------------

Produktbeschreibung

Vorhalten des Bauhofs als Regiebetrieb zur Unterhaltung der Gebäude, Straßen, Plätze und Grünanlagen im Auftrag für andere gemeindliche Produkte

Auftragsgrundlage(n)

Ratsbeschlüsse

Auftraggeber

Gemeinderat

Verantwortliche(r)**Produktart(en)**

Internes/ externes Produkt

Art der Aufgabe(n)

Funktionsaufgabe

Zielgruppen

Einwohner(innen), Bürger(innen)

Ziel(e)

Kostengünstige, kundenorientierte und effektive Aufgabenerledigung

Produktinformation

Hauptproduktbereich	1	Zentrale Verwaltung
Produktbereich	11	Innere Verwaltung
Produktgruppe	114	Zentrale Dienste

Produkt	1143 Bauhof
----------------	--------------------

Teilergebnis- und Teilfinanzhaushalt		Ergebnis 2021	Ansatz 2022	Ansatz 2023	Planung 2024	Planung 2025	Planung 2026
		€	€	€	€	€	€
		1	2	3	4	5	6
E 10	- Aufwendungen für Sach- und Dienstleistungen	674,18	780	760	760	760	760
	1143.52313000 Unterhaltung Gebäude	0,00	180	160	160	160	160
	1143.52380000 Aufwendungen für Unterhaltung von Gegenständen	674,18	600	600	600	600	600
E 14	- Sonstige laufende Aufwendungen	0,00	80	80	80	80	80
	1143.56150000 Dienst- und Schutzkleidung	0,00	80	80	80	80	80
E 15	<u>Summe der laufenden Aufwendungen aus Verwaltungstätigkeit</u>	<u>674,18</u>	<u>860</u>	<u>840</u>	<u>840</u>	<u>840</u>	<u>840</u>
E 16	Laufendes Ergebnis aus Verwaltungstätigkeit	-674,18	-860	-840	-840	-840	-840
E 20	Ordentliches Ergebnis	-674,18	-860	-840	-840	-840	-840
E 23	Jahresergebnis (Jahresüberschuss / Jahresfehlbetrag)	-674,18	-860	-840	-840	-840	-840
F 23	Saldo der ordentlichen und außerordentlichen Ein- und Auszahlungen	-674,18	-860	-840	-840	-840	-840
F 34	Finanzmittelüberschuss/ Finanzmittelfehlbetrag	-674,18	-860	-840	-840	-840	-840

Produktinformation

Hauptproduktbereich	1	Zentrale Verwaltung
Produktbereich	11	Innere Verwaltung
Produktgruppe	114	Zentrale Dienste

Produktinformation

Hauptproduktbereich	2	Schule und Kultur
Produktbereich	21	Schulträgeraufgaben - allgemeinbildende Schulen
Produktgruppe	211	Grundschulen (§ 9 Abs. 3 Nr. 1 SchulG)

Produkt	2111	Grundschulumlage
----------------	-------------	-------------------------

Produktbeschreibung

Abwicklung der Grundschulumlage

Auftragsgrundlage(n)

§ 26 Ans. 2 LFAG

Auftraggeber

Land Rheinland-Pfalz, Gremien der Verbandsgemeinde

Verantwortliche(r)

Ortsbürgermeister Paul Gerhard Krüger

Produktart(en)

Internes/ externes Produkt

Art der Aufgabe(n)

Funktionsaufgabe

Zielgruppen

Verbandsgemeinde Bad Marienberg

Ziel(e)

Sicherung einer angemessenen Finanzausstattung der Grundschulen in der Verbandsgemeinde Bad Marienberg.

Produktinformation

Hauptproduktbereich	2	Schule und Kultur
Produktbereich	21	Schulträgeraufgaben - allgemeinbildende Schulen
Produktgruppe	211	Grundschulen (§ 9 Abs. 3 Nr. 1 SchulG)

Produkt	2111 Grundschulumlage					
----------------	------------------------------	--	--	--	--	--

Teilergebnis- und Teilfinanzhaushalt		Ergebnis 2021	Ansatz 2022	Ansatz 2023	Planung 2024	Planung 2025	Planung 2026
		€	€	€	€	€	€
		1	2	3	4	5	6
E 11	- Abschreibungen	706,85	700	830	830	830	830
	2111.53230000 Abschreibungen auf gezahlte Investitionszuschüsse als Nutzungsberechtigter	706,85	700	830	830	830	830
E 12	- Zuwendungen, Umlagen und sonstige Transferaufwendungen	9.227,00	7.300	7.600	7.600	7.600	7.600
	2111.54143000 Grundschulumlage	9.227,00	7.300	7.600	7.600	7.600	7.600
E 15	<u>Summe der laufenden Aufwendungen aus Verwaltungstätigkeit</u>	<u>9.933,85</u>	<u>8.000</u>	<u>8.430</u>	<u>8.430</u>	<u>8.430</u>	<u>8.430</u>
E 16	Laufendes Ergebnis aus Verwaltungstätigkeit	-9.933,85	-8.000	-8.430	-8.430	-8.430	-8.430
E 20	Ordentliches Ergebnis	-9.933,85	-8.000	-8.430	-8.430	-8.430	-8.430
E 23	Jahresergebnis (Jahresüberschuss / Jahresfehlbetrag)	-9.933,85	-8.000	-8.430	-8.430	-8.430	-8.430
F 23	Saldo der ordentlichen und außerordentlichen Ein- und Auszahlungen	-9.227,00	-7.300	-7.600	-7.600	-7.600	-7.600
F 28	- Auszahlungen für immaterielle Vermögensgegenstände	414,00	2.350	2.600	2.600	2.600	2.600
	2111.78420000 Auszahlungen für Investitionszuschüsse Nutzungsberechtigter	414,00	2.350	2.600	2.600	2.600	2.600
F 32	<u>Summe der Auszahlungen aus Investitionstätigkeit</u>	<u>414,00</u>	<u>2.350</u>	<u>2.600</u>	<u>2.600</u>	<u>2.600</u>	<u>2.600</u>
F 33	Saldo der Ein- und Auszahlungen aus Investitionstätigkeit	-414,00	-2.350	-2.600	-2.600	-2.600	-2.600
F 34	Finanzmittelüberschuss/ Finanzmittelfehlbetrag	-9.641,00	-9.650	-10.200	-10.200	-10.200	-10.200

Produktinformation

Hauptproduktbereich	2	Schule und Kultur
Produktbereich	21	Schulträgeraufgaben - allgemeinbildende Schulen
Produktgruppe	211	Grundschulen (§ 9 Abs. 3 Nr. 1 SchulG)

Produktinformation

Hauptproduktbereich	2	Schule und Kultur
Produktbereich	28	Heimat- und sonstige Kulturpflege
Produktgruppe	281	Heimat- und sonstige Kulturpflege

Produkt	2812	Kulturförderung/ Heimatpflege / Seniorenarbeit
----------------	-------------	---

Produktbeschreibung

Unterstützung Dritter bei kulturellen Veranstaltungen, Maßnahmen der Heimatpflege und Seniorenarbeit

Auftragsgrundlage(n)

Beschlüsse des Gemeinderats

Auftraggeber

Gemeinderat

Verantwortliche(r)

Ortsbürgermeister Paul Gerhard Krüger

Produktart(en)

Externes Produkt

Art der Aufgabe(n)

Freiwillige Aufgabe

Zielgruppen

Einwohner und heimische Vereine

Ziel(e)

Vielfältiges, allgemein zugängliches und zielgruppenorientiertes Angebot

Produktinformation

Hauptproduktbereich	2	Schule und Kultur
Produktbereich	28	Heimat- und sonstige Kulturpflege
Produktgruppe	281	Heimat- und sonstige Kulturpflege

Produkt	2812 Kulturförderung/ Heimatpflege / Seniorenarbeit
----------------	--

Teilergebnis- und Teilfinanzhaushalt		Ergebnis 2021	Ansatz 2022	Ansatz 2023	Planung 2024	Planung 2025	Planung 2026
		€	€	€	€	€	€
		1	2	3	4	5	6
E 14	- Sonstige laufende Aufwendungen	24,00	1.230	230	230	230	230
	2812.56420000	24,00	30	30	30	30	30
	Beiträge Vereine						
	<u>Erläuterungen:</u>						
	Für Westerwaldverein.						
	2812.56990000	0,00	1.200	200	200	200	200
	Sonst. laufende Aufwendungen						
E 15	<u>Summe der laufenden Aufwendungen aus Verwaltungstätigkeit</u>	<u>24,00</u>	<u>1.230</u>	<u>230</u>	<u>230</u>	<u>230</u>	<u>230</u>
E 16	Laufendes Ergebnis aus Verwaltungstätigkeit	-24,00	-1.230	-230	-230	-230	-230
E 20	Ordentliches Ergebnis	-24,00	-1.230	-230	-230	-230	-230
E 23	Jahresergebnis (Jahresüberschuss /Jahresfehlbetrag)	-24,00	-1.230	-230	-230	-230	-230
F 23	Saldo der ordentlichen und außerordentlichen Ein- und Auszahlungen	-24,00	-1.230	-230	-230	-230	-230
F 34	Finanzmittelüberschuss/ Finanzmittelfehlbetrag	-24,00	-1.230	-230	-230	-230	-230

Produktinformation

Hauptproduktbereich	2	Schule und Kultur
Produktbereich	28	Heimat- und sonstige Kulturpflege
Produktgruppe	281	Heimat- und sonstige Kulturpflege

Produktinformation

Hauptproduktbereich	3	Soziales und Jugend
Produktbereich	36	Kinder-, Jugend- und Familienhilfe
Produktgruppe	365	Tageseinrichtungen für Kinder

Produkt	3655	Kostenbeteiligung andere Kindergartenträger
----------------	-------------	--

Produktbeschreibung

Kostenbeteiligung zur familienergänzenden Erziehung, Bildung und Betreuung von Kindergartenkindern

Auftragsgrundlage(n)

SGB VIII, Kindertagesstättengesetz mit den dazu erlassenen Verordnungen und öffentlich rechtliche Verträge

Auftraggeber

Bund, Land Rheinland- Pfalz, Westerwaldkreis, Gemeinderat

Verantwortliche(r)

Ortsbürgermeister Paul Gerhard Krüger

Produktart(en)

Externes Produkt

Art der Aufgabe(n)

Pflichtaufgabe

Zielgruppen

Kindergartenkinder und deren Eltern sowie die Grundschule

Ziel(e)

Alters- und bedarfsgerechte Erziehung, Bildung und Betreuung

Produktinformation

Hauptproduktbereich	3	Soziales und Jugend
Produktbereich	36	Kinder-, Jugend- und Familienhilfe
Produktgruppe	365	Tageseinrichtungen für Kinder

Produkt	3655 Kostenbeteiligung andere Kindergartenträger					
----------------	---	--	--	--	--	--

Teilergebnis- und Teilfinanzhaushalt		Ergebnis 2021	Ansatz 2022	Ansatz 2023	Planung 2024	Planung 2025	Planung 2026
		€	€	€	€	€	€
		1	2	3	4	5	6
E 10	- Aufwendungen für Sach- und Dienstleistungen 3655.52543300 Kostenerstattung an Gemeinden	2.700,43 2.700,43	6.000 6.000	13.500 13.500	13.500 13.500	13.500 13.500	13.500 13.500
E 11	- Abschreibungen 3655.53230000 Abschreibungen auf gezahlte Investitionszuschüsse als Nutzungsberechtigter	1.824,61 1.824,61	1.830 1.830	1.830 1.830	1.830 1.830	1.830 1.830	1.830 1.830
E 15	Summe der laufenden Aufwendungen aus Verwaltungstätigkeit	4.525,04	7.830	15.330	15.330	15.330	15.330
E 16	Laufendes Ergebnis aus Verwaltungstätigkeit	-4.525,04	-7.830	-15.330	-15.330	-15.330	-15.330
E 20	Ordentliches Ergebnis	-4.525,04	-7.830	-15.330	-15.330	-15.330	-15.330
E 23	Jahresergebnis (Jahresüberschuss / Jahresfehlbetrag)	-4.525,04	-7.830	-15.330	-15.330	-15.330	-15.330
F 23	Saldo der ordentlichen und außerordentlichen Ein- und Auszahlungen	-1.686,60	-6.000	-13.500	-13.500	-13.500	-13.500
F 28	- Auszahlungen für immaterielle Vermögensgegenstände 3655.78440001 Anzahlungen auf Zuwendungen an die Ortsgemeinde Unnau für Erweiterung Kindergarten	0,00 0,00	3.000 3.000	20.000 20.000	0 0	0 0	0 0
F 32	Summe der Auszahlungen aus Investitionstätigkeit	0,00	3.000	20.000	0	0	0
F 33	Saldo der Ein- und Auszahlungen aus Investitionstätigkeit	0,00	-3.000	-20.000	0	0	0
F 34	Finanzmittelüberschuss/ Finanzmittelfehlbetrag	-1.686,60	-9.000	-33.500	-13.500	-13.500	-13.500

Produktinformation

Hauptproduktbereich	3	Soziales und Jugend
Produktbereich	36	Kinder-, Jugend- und Familienhilfe
Produktgruppe	365	Tageseinrichtungen für Kinder

Produkt	3655 Kostenbeteiligung andere Kindergartenträger
----------------	---

Übersicht Investitions- maßnahmen	Ergebnis 2021 €	Ansatz 2022 €	Ansatz 2023 €	VE 2023 €	Planung 2024 €	Planung 2025 €	Planung 2026 €	Bisher bereit gestellt 2023 €	Gesamt Inv. 2023 €
	1	2	3	4	5	6	7	8	9
Investitionen unterhalb der festgesetzten Wertgrenze									
36550001 Investitionskostenzuschuss Erweiterung Kindergarten Unnau									
3655.78440001 Investitionskostenzuschuss	0,00	3.000	20.000	0	0	0	0	0,00	0,00
= Saldo	0,00	-3.000	-20.000	0	0	0	0	0,00	0,00

Produktinformation

Hauptproduktbereich	3	Soziales und Jugend
Produktbereich	36	Kinder-, Jugend- und Familienhilfe
Produktgruppe	366	Einrichtungen der Jugendarbeit

Produkt	3661	Kinderspielplätze
----------------	-------------	--------------------------

Produktbeschreibung

Planung, Bau und Unterhaltung von öffentlichen Spielplätzen

Auftragsgrundlage(n)

BauGB, LBauO, ggf. Bebauungspläne, DIN- Normen, Ratsbeschlüsse

Auftraggeber

Gemeinderat

Verantwortliche(r)

Ortsbürgermeister Paul Gerhard Krüger

Produktart(en)

Externes Produkt

Art der Aufgabe(n)

Freiwillige Aufgabe

Zielgruppen

Kinder, Jugendliche , Erziehende

Ziel(e)

Schaffung von abwechslungsreichen und wohnortnahen Spielplätzen

Produktinformation

Hauptproduktbereich	3	Soziales und Jugend
Produktbereich	36	Kinder-, Jugend- und Familienhilfe
Produktgruppe	366	Einrichtungen der Jugendarbeit

Produkt	3661 Kinderspielplätze					
----------------	-------------------------------	--	--	--	--	--

Teilergebnis- und Teilfinanzhaushalt		Ergebnis 2021	Ansatz 2022	Ansatz 2023	Planung 2024	Planung 2025	Planung 2026
		€	€	€	€	€	€
		1	2	3	4	5	6
E 9	- Personal- und Versorgungsaufwendungen	0,00	150	150	150	150	150
	3661.50221000 Vergütungen Arbeitnehmer	0,00	120	120	120	120	120
	3661.50320000 Beiträge ZVK Arbeitnehmer	0,00	10	10	10	10	10
	3661.50420000 Sozialversicherungsbeiträge Arbeitnehmer	0,00	20	20	20	20	20
E 10	- Aufwendungen für Sach- und Dienstleistungen	351,86	1.100	700	700	700	700
	3661.52311000 Unterhaltung Grundstücke	280,70	500	350	350	350	350
	3661.52380000 Unterhaltung Spielgeräte	71,16	600	350	350	350	350
E 11	- Abschreibungen	592,57	600	600	310	160	160
	3661.53400000 Abschreibungen auf bebaute Grundstücke	158,09	160	160	160	160	160
	3661.53850000 Abschreibungen auf Betriebs- und Geschäftsausstattung	434,48	440	440	150	0	0
E 15	<u>Summe der laufenden Aufwendungen aus Verwaltungstätigkeit</u>	<u>944,43</u>	<u>1.850</u>	<u>1.450</u>	<u>1.160</u>	<u>1.010</u>	<u>1.010</u>
E 16	Laufendes Ergebnis aus Verwaltungstätigkeit	-944,43	-1.850	-1.450	-1.160	-1.010	-1.010
E 20	Ordentliches Ergebnis	-944,43	-1.850	-1.450	-1.160	-1.010	-1.010
E 23	Jahresergebnis (Jahresüberschuss / Jahresfehlbetrag)	-944,43	-1.850	-1.450	-1.160	-1.010	-1.010
F 23	Saldo der ordentlichen und außerordentlichen Ein- und Auszahlungen	-351,86	-1.250	-850	-850	-850	-850
F 34	Finanzmittelüberschuss/ Finanzmittelfehlbetrag	-351,86	-1.250	-850	-850	-850	-850

Produktinformation

Hauptproduktbereich	3	Soziales und Jugend
Produktbereich	36	Kinder-, Jugend- und Familienhilfe
Produktgruppe	366	Einrichtungen der Jugendarbeit

Produktinformation

Hauptproduktbereich	5	Gestaltung Umwelt
Produktbereich	54	Verkehrsflächen und -anlagen, ÖPNV
Produktgruppe	541	Gemeindestraßen

Produkt	5411	Straßen, Gehwege, ÖPNV- Anlagen und deren Ausstattung
----------------	-------------	--

Produktbeschreibung

Bau, Sanierung und Unterhaltung von Straßen, Geh- und Radwegen, ÖPNV- Anlagen und deren Ausstattung einschließlich der Pflege von Begleit- und Grünflächen

Auftragsgrundlage(n)

LStrG, Ratsbeschlüsse

Auftraggeber

Land Rheinland- Pfalz, Gemeinderat

Verantwortliche(r)

Ortsbürgermeister Paul Gerhard Krüger

Produktart(en)

Externes Produkt

Art der Aufgabe(n)

Pflichtaufgabe

Zielgruppen

Einwohner(innen), Bürger(innen)

Ziel(e)

Schaffung und Erhaltung einer sicheren und leistungsfähigen Verkehrsinfrastruktur

Produktinformation

Hauptproduktbereich	5	Gestaltung Umwelt
Produktbereich	54	Verkehrsflächen und -anlagen, ÖPNV
Produktgruppe	541	Gemeindestraßen

Produkt	5411	Straßen, Gehwege, ÖPNV- Anlagen und deren Ausstattung
----------------	-------------	--

Teilergebnis- und Teilfinanzhaushalt		Ergebnis 2021	Ansatz 2022	Ansatz 2023	Planung 2024	Planung 2025	Planung 2026
		€	€	€	€	€	€
		1	2	3	4	5	6
E 2	+ Zuwendungen, allgemeine Umlagen und sonstige Transfereinzahlungen	664,63	660	630	630	630	630
	5411.41510000	664,63	660	630	630	630	630
	Erträge aus der Auflösung von Sonderposten aus Zuwendungen						
E 4	+ Öffentlich-rechtliche Leistungsentgelte	13.846,63	14.000	13.820	13.810	13.810	13.740
	5411.43700000	13.846,63	14.000	13.820	13.810	13.810	13.740
	Erträge aus der Auflösung von Sonderposten für Beiträge						
E 8	<u>Summe der laufenden Erträge aus Verwaltungstätigkeit</u>	<u>14.511,26</u>	<u>14.660</u>	<u>14.450</u>	<u>14.440</u>	<u>14.440</u>	<u>14.370</u>
E 9	- Personal- und Versorgungsaufwendungen	0,00	600	120	120	120	120
	5411.50221000	0,00	500	100	100	100	100
	Vergütungen Arbeitnehmer						
	5411.50420000	0,00	100	20	20	20	20
	Beiträge zur gesetzlichen Sozialversicherung Arbeitnehmer						
E 10	- Aufwendungen für Sach- und Dienstleistungen	7.317,96	8.300	7.300	7.300	7.300	7.300
	5411.52200000	7.317,96	6.750	6.750	6.750	6.750	6.750
	Straßenoberflächenentwässerung						
	5411.52313000	0,00	50	50	50	50	50
	Unterhaltung Gebäude						
	5411.52338000	0,00	1.500	500	500	500	500
	Unterhaltung Gemeindestraßen						
E 11	- Abschreibungen	18.085,80	18.090	17.820	17.820	17.810	17.750
	5411.53230000	2.277,06	2.280	2.010	2.010	2.000	2.010
	Abschreibungen auf gezahlte Investitionszuschüsse als Nutzungsberechtigter						
	5411.53500000	15.808,74	15.810	15.810	15.810	15.810	15.740
	Abschreibungen auf das Infrastrukturvermögen						
E 15	<u>Summe der laufenden Aufwendungen aus Verwaltungstätigkeit</u>	<u>25.403,76</u>	<u>26.990</u>	<u>25.240</u>	<u>25.240</u>	<u>25.230</u>	<u>25.170</u>
E 16	Laufendes Ergebnis aus Verwaltungstätigkeit	-10.892,50	-12.330	-10.790	-10.800	-10.790	-10.800
E 20	Ordentliches Ergebnis	-10.892,50	-12.330	-10.790	-10.800	-10.790	-10.800
E 23	Jahresergebnis (Jahresüberschuss / Jahresfehlbetrag)	-10.892,50	-12.330	-10.790	-10.800	-10.790	-10.800
F 23	Saldo der ordentlichen und außerordentlichen Ein- und Auszahlungen	-7.317,96	-8.900	-7.420	-7.420	-7.420	-7.420
F 25	+ Einzahlungen aus Beiträgen und ähnlichen Entgelten	7.477,22	15.350	0	15.350	0	0

Produktinformation

Hauptproduktbereich	5	Gestaltung Umwelt
Produktbereich	54	Verkehrsflächen und -anlagen, ÖPNV
Produktgruppe	541	Gemeindestraßen

Teilergebnis- und Teilfinanzhaushalt		Ergebnis 2021	Ansatz 2022	Ansatz 2023	Planung 2024	Planung 2025	Planung 2026
		€	€	€	€	€	€
		1	2	3	4	5	6
	5411.68250000 Beiträge und Entgelte vom privaten Bereich	7.477,22	0	0	0	0	0
	5411.68262022 Anzahlungen auf Beiträge, WKB 2022	0,00	15.350	0	0	0	0
	5411.68262023 Anzahlungen auf Beiträge, WKB 2023	0,00	0	0	15.350	0	0
F 27	<u>Summe der Einzahlungen aus Investitionstätigkeit</u>	<u>7.477,22</u>	<u>15.350</u>	<u>0</u>	<u>15.350</u>	<u>0</u>	<u>0</u>
F 33	Saldo der Ein- und Auszahlungen aus Investitionstätigkeit	7.477,22	15.350	0	15.350	0	0
F 34	Finanzmittelüberschuss/ Finanzmittelfehlbetrag	159,26	6.450	-7.420	7.930	-7.420	-7.420

Produktinformation

Hauptproduktbereich	5	Gestaltung Umwelt
Produktbereich	54	Verkehrsflächen und -anlagen, ÖPNV
Produktgruppe	541	Gemeindestraßen

Produkt	5411	Straßen, Gehwege, ÖPNV- Anlagen und deren Ausstattung
----------------	-------------	--

Übersicht Investitionsmaßnahmen	Ergebnis 2021	Ansatz 2022	Ansatz 2023	VE 2023	Planung 2024	Planung 2025	Planung 2026	Bisher bereitgestellt 2023	Gesamt Inv. 2023
	€	€	€	€	€	€	€	€	€
	1	2	3	4	5	6	7	8	9
Investitionen unterhalb der festgesetzten Wertgrenze									
541100001 Wiederkehrende Beiträge Straßenausbau									
5411.68262022 Ausbaubeiträge	0,00	15.350	0	0	0	0	0	0,00	0,00
5411.68262023 Ausbaubeiträge	0,00	0	0	0	15.350	0	0	0,00	0,00
= Saldo	0,00	15.350	0	0	15.350	0	0	0,00	0,00
541100002 Kanalerneuerung "Steinwiesenstraße"									
5411.68250000 Ausbaubeiträge	7.477,22	0	0	0	0	0	0	0,00	0,00
= Saldo	7.477,22	0	0	0	0	0	0	0,00	0,00

Produktinformation

Hauptproduktbereich	5	Gestaltung Umwelt
Produktbereich	54	Verkehrsflächen und -anlagen, ÖPNV
Produktgruppe	541	Gemeindestraßen

Produkt	5412	Verkehrsausstattung (Straßenbeleuchtung, Verkehrszeichen)
----------------	-------------	--

Produktbeschreibung

Aufstellen und Anbringen von Verkehrseinrichtungen und -zeichen, Beseitigung von Verkehrshindernissen und Gefahrenquellen

Auftragsgrundlage(n)

Straßenverkehrsgesetz, Straßenverkehrsordnung, Richtlinien, Beschlüsse

Auftraggeber

Bund, Gemeinderat

Verantwortliche(r)

Ortsbürgermeister Paul Gerhard Krüger

Produktart(en)

Externes Produkt

Art der Aufgabe(n)

Pflichtaufgabe

Zielgruppen

Verkehrsteilnehmer

Ziel(e)

Erhalt der Sicherheit und Leichtigkeit des Verkehrs

Produktinformation

Hauptproduktbereich	5	Gestaltung Umwelt
Produktbereich	54	Verkehrsflächen und -anlagen, ÖPNV
Produktgruppe	541	Gemeindestraßen

Produkt		5412 Verkehrsausstattung (Straßenbeleuchtung, Verkehrszeichen)					
Teilergebnis- und Teilfinanzhaushalt		Ergebnis 2021 €	Ansatz 2022 €	Ansatz 2023 €	Planung 2024 €	Planung 2025 €	Planung 2026 €
		1	2	3	4	5	6
E 4	+ Öffentlich-rechtliche Leistungsentgelte	546,17	540	540	540	540	540
	5412.43700000 Erträge aus der Auflösung von Sonderposten für Beiträge	546,17	540	540	540	540	540
E 8	Summe der laufenden Erträge aus Verwaltungstätigkeit	546,17	540	540	540	540	540
E 10	- Aufwendungen für Sach- und Dienstleistungen	1.780,51	5.250	6.850	6.850	6.850	6.850
	5412.52200000 Aufwendungen für Energie, Wasser, Abwasser, Abfall	1.780,51	2.250	5.200	5.200	5.200	5.200
	5412.52339000 Unterhaltung Straßenbeleuchtung	0,00	2.500	1.250	1.250	1.250	1.250
	5412.52380000 Unterhaltung von Gegenständen	0,00	500	400	400	400	400
E 11	- Abschreibungen	1.143,26	1.160	1.160	1.160	1.070	620
	5412.53500000 Abschreibungen auf das Infrastrukturvermögen	612,53	620	620	620	620	620
	5412.53850000 Abschreibungen auf Betriebs- und Geschäftsausstattung	530,73	540	540	540	450	0
E 15	Summe der laufenden Aufwendungen aus Verwaltungstätigkeit	2.923,77	6.410	8.010	8.010	7.920	7.470
E 16	Laufendes Ergebnis aus Verwaltungstätigkeit	-2.377,60	-5.870	-7.470	-7.470	-7.380	-6.930
E 20	Ordentliches Ergebnis	-2.377,60	-5.870	-7.470	-7.470	-7.380	-6.930
E 23	Jahresergebnis (Jahresüberschuss / Jahresfehlbetrag)	-2.377,60	-5.870	-7.470	-7.470	-7.380	-6.930
F 23	Saldo der ordentlichen und außerordentlichen Ein- und Auszahlungen	-1.701,76	-5.250	-6.850	-6.850	-6.850	-6.850
F 29	- Auszahlungen für Sachanlagen	0,00	20.500	20.500	0	0	0
	5412.78533000 Auszahlung Sachanlagen Auszahlungen für Baumaßnahmen	0,00	20.500	20.500	0	0	0
F 32	Summe der Auszahlungen aus Investitionstätigkeit	0,00	20.500	20.500	0	0	0
F 33	Saldo der Ein- und Auszahlungen aus Investitionstätigkeit	0,00	-20.500	-20.500	0	0	0
F 34	Finanzmittelüberschuss/ Finanzmittelfehlbetrag	-1.701,76	-25.750	-27.350	-6.850	-6.850	-6.850

Produktinformation

Hauptproduktbereich	5	Gestaltung Umwelt
Produktbereich	54	Verkehrsflächen und -anlagen, ÖPNV
Produktgruppe	541	Gemeindestraßen

Produkt	5412	Verkehrsausstattung (Straßenbeleuchtung, Verkehrszeichen)
----------------	-------------	--

Übersicht Investitionsmaßnahmen	Ergebnis 2021	Ansatz 2022	Ansatz 2023	VE 2023	Planung 2024	Planung 2025	Planung 2026	Bisher bereitgestellt 2023	Gesamt Inv. 2023
	€	€	€	€	€	€	€	€	€
	1	2	3	4	5	6	7	8	9
Investitionen unterhalb der festgesetzten Wertgrenze									
54120001 Erneuerung Straßenbeleuchtung 2023 (Ausbau)									
5412.78533000 Baukosten	0,00	20.500	20.500	0	0	0	0	0,00	0,00
= Saldo	0,00	-20.500	-20.500	0	0	0	0	0,00	0,00

Produktinformation

Hauptproduktbereich	5	Gestaltung Umwelt
Produktbereich	54	Verkehrsflächen und -anlagen, ÖPNV
Produktgruppe	541	Gemeindestraßen

Produkt	5415	Konzessionsabgaben
----------------	-------------	---------------------------

Produktbeschreibung

Abwicklung der vom Stromversorger zu zahlenden Konzessionsabgabe

Auftragsgrundlage(n)

GemO, Konzessionsabgabenverordnung

Auftraggeber

Gemeinderat

Verantwortliche(r)

Ortsbürgermeister Paul Gerhard Krüger

Produktart(en)

Externes Produkt

Art der Aufgabe(n)

Pflichtaufgabe

Zielgruppen

Energieversorger

Ziel(e)

Effektive und effiziente Aufgabenerledigung

Produktinformation

Hauptproduktbereich	5	Gestaltung Umwelt
Produktbereich	54	Verkehrsflächen und -anlagen, ÖPNV
Produktgruppe	541	Gemeindestraßen

Produkt	5415 Konzessionsabgaben
----------------	--------------------------------

Teilergebnis- und Teilfinanzhaushalt		Ergebnis 2021	Ansatz 2022	Ansatz 2023	Planung 2024	Planung 2025	Planung 2026
		€	€	€	€	€	€
		1	2	3	4	5	6
E 7	+ Sonstige laufende Erträge	5.003,20	5.000	5.750	5.750	5.750	5.750
	5415.46250000 Konzessionsabgaben	5.003,20	5.000	5.750	5.750	5.750	5.750
E 8	<u>Summe der laufenden Erträge aus Verwaltungstätigkeit</u>	<u>5.003,20</u>	<u>5.000</u>	<u>5.750</u>	<u>5.750</u>	<u>5.750</u>	<u>5.750</u>
E 16	Laufendes Ergebnis aus Verwaltungstätigkeit	5.003,20	5.000	5.750	5.750	5.750	5.750
E 20	Ordentliches Ergebnis	5.003,20	5.000	5.750	5.750	5.750	5.750
E 23	Jahresergebnis (Jahresüberschuss / Jahresfehlbetrag)	5.003,20	5.000	5.750	5.750	5.750	5.750
F 23	Saldo der ordentlichen und außerordentlichen Ein- und Auszahlungen	2.403,20	5.000	5.750	5.750	5.750	5.750
F 34	Finanzmittelüberschuss/ Finanzmittelfehlbetrag	2.403,20	5.000	5.750	5.750	5.750	5.750

Produktinformation

Hauptproduktbereich	5	Gestaltung Umwelt
Produktbereich	54	Verkehrsflächen und -anlagen, ÖPNV
Produktgruppe	541	Gemeindestraßen

Produktinformation

Hauptproduktbereich	5	Gestaltung Umwelt
Produktbereich	54	Verkehrsflächen und -anlagen, ÖPNV
Produktgruppe	545	Straßenreinigung, Winterdienst

Produkt	5451	Kommunale Straßenreinigung, kommunaler Winterdienst
----------------	-------------	--

Produktbeschreibung

Beseitigung von Schmutz, Abfall, Laub und Wildwuchs nach den örtlichen Gegebenheiten auf öffentlichen Verkehrsflächen, Gehwegen, Radwegen und Plätzen; Aufstellen und Leeren von Abfallbehältern; Räumen und Streuen auf Fahrbahnen, Radwegen, Gehwegen und Plätzen

Auftragsgrundlage(n)

LStrG, Straßenreinigungssatzung, Ratsbeschlüsse

Auftraggeber

Land Rheinland- Pfalz, Gemeinderat

Verantwortliche(r)

Ortsbürgermeister Paul Gerhard Krüger

Produktart(en)

Externes Produkt

Art der Aufgabe(n)

Pflichtaufgabe, freiwillige Aufgabe

Zielgruppen

Verkehrsteilnehmer, Grundstückseigentümer, Besucher, Gäste

Ziel(e)

Aufrechterhaltung der Verkehrssicherheit, Gewährleistung der Sauberkeit sowie eines zeitnahen und bedarfsgerechten Winterdienstes, Wahrung des Ortsbildes

Produktinformation

Hauptproduktbereich	5	Gestaltung Umwelt
Produktbereich	54	Verkehrsflächen und -anlagen, ÖPNV
Produktgruppe	545	Straßenreinigung, Winterdienst

Produkt	5451	Kommunale Straßenreinigung, kommunaler Winterdienst
----------------	-------------	--

Teilergebnis- und Teilfinanzhaushalt		Ergebnis 2021	Ansatz 2022	Ansatz 2023	Planung 2024	Planung 2025	Planung 2026
		€	€	€	€	€	€
		1	2	3	4	5	6
E 10	- Aufwendungen für Sach- und Dienstleistungen	4.962,40	4.000	3.500	3.500	3.500	3.500
	5451.52338000 Aufwendungen Winterdienst	4.962,40	4.000	3.500	3.500	3.500	3.500
E 15	<u>Summe der laufenden Aufwendungen aus Verwaltungstätigkeit</u>	<u>4.962,40</u>	<u>4.000</u>	<u>3.500</u>	<u>3.500</u>	<u>3.500</u>	<u>3.500</u>
E 16	Laufendes Ergebnis aus Verwaltungstätigkeit	-4.962,40	-4.000	-3.500	-3.500	-3.500	-3.500
E 20	Ordentliches Ergebnis	-4.962,40	-4.000	-3.500	-3.500	-3.500	-3.500
E 23	Jahresergebnis (Jahresüberschuss / Jahresfehlbetrag)	-4.962,40	-4.000	-3.500	-3.500	-3.500	-3.500
F 23	Saldo der ordentlichen und außerordentlichen Ein- und Auszahlungen	-1.251,16	-4.000	-3.500	-3.500	-3.500	-3.500
F 34	Finanzmittelüberschuss/ Finanzmittelfehlbetrag	-1.251,16	-4.000	-3.500	-3.500	-3.500	-3.500

Produktinformation

Hauptproduktbereich	5	Gestaltung Umwelt
Produktbereich	54	Verkehrsflächen und -anlagen, ÖPNV
Produktgruppe	545	Straßenreinigung, Winterdienst

Produktinformation

Hauptproduktbereich	5	Gestaltung Umwelt
Produktbereich	55	Natur- und Landschaftspflege
Produktgruppe	551	Öffentliches Grün, Landschaftsbau (soweit keinem anderen Produkt zuzuordnen)

Produkt	5511	Öffentliches Grün, Landschaftsbau
----------------	-------------	--

Produktbeschreibung

Anlage, Pflege und Unterhaltung von öffentlichen Grünflächen und parkähnlichen Kleinanlagen

Auftragsgrundlage(n)

Ratsbeschlüsse

Auftraggeber

Gemeinderat

Verantwortliche(r)

Ortsbürgermeister Paul Gerhard Krüger

Produktart(en)

Externes Produkt

Art der Aufgabe(n)

Pflichtaufgabe, freiwillige Aufgabe

Zielgruppen

Einwohner(innen), Bürger(innen), Vereinsmitglieder, Gäste, Besucher

Ziel(e)

Ortsbildpflege, Erhöhung der Standortqualität, Erholung im Wohn- und Arbeitsumfeld

Produktinformation

Hauptproduktbereich	5	Gestaltung Umwelt
Produktbereich	55	Natur- und Landschaftspflege
Produktgruppe	551	Öffentliches Grün, Landschaftsbau (soweit keinem anderen Produkt zuzuordnen)

Produkt 5511 Öffentliches Grün, Landschaftsbau

Teilergebnis- und Teilfinanzhaushalt		Ergebnis 2021	Ansatz 2022	Ansatz 2023	Planung 2024	Planung 2025	Planung 2026
		€	€	€	€	€	€
		1	2	3	4	5	6
E 9	- Personal- und Versorgungsaufwendungen	1.733,83	1.760	2.000	2.000	2.000	2.000
	5511.50221000 Vergütungen Arbeitnehmer	1.282,72	1.300	1.200	1.200	1.200	1.200
	5511.50320000 Beiträge ZVK Arbeitnehmer	94,31	100	200	200	200	200
	5511.50420000 Beiträge zur gesetzlichen Sozialversicherung Arbeitnehmer	356,80	360	600	600	600	600
E 10	- Aufwendungen für Sach- und Dienstleistungen	6.286,17	4.400	5.100	3.100	3.100	3.100
	5511.52200000 Aufwendungen für Energie, Wasser, Abwasser, Abfall	0,00	150	50	50	50	50
	5511.52311000 Unterhaltung Grundstücke	6.113,70	4.000	5.000	3.000	3.000	3.000
	5511.52338100 Aufwand Ausbaubeiträge	147,46	0	0	0	0	0
	5511.52380000 Unterhaltung von Gegenständen	25,01	250	50	50	50	50
E 11	- Abschreibungen	85,69	90	40	0	0	0
	5511.53850000 Abschreibungen auf Betriebs- und Geschäftsausstattung	85,69	90	40	0	0	0
E 15	<u>Summe der laufenden Aufwendungen aus Verwaltungstätigkeit</u>	<u>8.105,69</u>	<u>6.250</u>	<u>7.140</u>	<u>5.100</u>	<u>5.100</u>	<u>5.100</u>
E 16	Laufendes Ergebnis aus Verwaltungstätigkeit	-8.105,69	-6.250	-7.140	-5.100	-5.100	-5.100
E 20	Ordentliches Ergebnis	-8.105,69	-6.250	-7.140	-5.100	-5.100	-5.100
E 23	Jahresergebnis (Jahresüberschuss / Jahresfehlbetrag)	-8.105,69	-6.250	-7.140	-5.100	-5.100	-5.100
F 23	Saldo der ordentlichen und außerordentlichen Ein- und Auszahlungen	-8.365,10	-6.160	-7.100	-5.100	-5.100	-5.100
F 34	Finanzmittelüberschuss/ Finanzmittelfehlbetrag	-8.365,10	-6.160	-7.100	-5.100	-5.100	-5.100

Produktinformation

Hauptproduktbereich	5	Gestaltung Umwelt
Produktbereich	55	Natur- und Landschaftspflege
Produktgruppe	551	Öffentliches Grün, Landschaftsbau (soweit keinem anderen Produkt zuzuordnen)

Produktinformation

Hauptproduktbereich	5	Gestaltung Umwelt
Produktbereich	55	Natur- und Landschaftspflege
Produktgruppe	553	Friedhofs- und Bestattungswesen

Produkt	5531	Friedhofs- und Bestattungswesen
----------------	-------------	--

Produktbeschreibung

Bau und Unterhaltung des Friedhofes mit seinen Anlagen und Einrichtungen, Organisation und Durchführung von Bestattungen

Auftragsgrundlage(n)

Bestattungsgesetz mit DurchführungsVO, Satzungen, Ratsbeschlüsse

Auftraggeber

Land Rheinland- Pfalz, Gemeinderat

Verantwortliche(r)

Ortsbürgermeister Paul Gerhard Krüger

Produktart(en)

Externes Produkt

Art der Aufgabe(n)

Pflichtaufgabe

Zielgruppen

Angehörige

Ziel(e)

Gewährleistung würdevoller Beisetzungen, Vorhaltung bedarfsgerechter Bestattungsplätze

Produktinformation

Hauptproduktbereich	5	Gestaltung Umwelt
Produktbereich	55	Natur- und Landschaftspflege
Produktgruppe	553	Friedhofs- und Bestattungswesen

Produkt	5531 Friedhofs- und Bestattungswesen					
----------------	---	--	--	--	--	--

Teilergebnis- und Teilfinanzhaushalt		Ergebnis 2021	Ansatz 2022	Ansatz 2023	Planung 2024	Planung 2025	Planung 2026
		€	€	€	€	€	€
		1	2	3	4	5	6
E 2	+ Zuwendungen, allgemeine Umlagen und sonstige Transfereinzahlungen	816,64	810	810	810	810	810
	5531.41510000	816,64	810	810	810	810	810
	Erträge aus der Auflösung von Sonderposten aus Zuwendungen						
E 4	+ Öffentlich-rechtliche Leistungsentgelte	3.402,48	2.820	2.930	2.350	2.800	2.800
	5531.43210000	1.750,00	1.070	1.200	1.200	1.200	1.200
	Benutzungsgebühren						
	5531.43900000	1.652,48	1.750	1.730	1.150	1.600	1.600
	Erträge aus der Auflösung von Sonderposten für Grabnutzungsentgelte						
E 7	+ Sonstige laufende Erträge	5.979,75	0	0	0	0	0
	5531.46270000	5.979,75	0	0	0	0	0
	Versicherungserstattungen						
E 8	<u>Summe der laufenden Erträge aus Verwaltungstätigkeit</u>	<u>10.198,87</u>	<u>3.630</u>	<u>3.740</u>	<u>3.160</u>	<u>3.610</u>	<u>3.610</u>
E 9	- Personal- und Versorgungsaufwendungen	4.359,67	4.400	4.060	4.060	4.060	4.060
	5531.50221000	3.411,25	3.400	3.100	3.100	3.100	3.100
	Vergütungen Arbeitnehmer						
	5531.50320000	0,00	0	60	60	60	60
	Beiträge ZVK Arbeitnehmer						
	5531.50420000	948,42	1.000	900	900	900	900
	Beiträge zur gesetzlichen Sozialversicherung Arbeitnehmer						
E 10	- Aufwendungen für Sach- und Dienstleistungen	6.756,33	1.850	850	850	850	850
	5531.52200000	183,74	250	250	250	250	250
	Aufwendungen für Energie, Wasser, Abwasser, Abfall						
	5531.52311000	6.459,70	600	200	200	200	200
	Unterhaltung Grundstücke						
	5531.52313000	0,00	500	200	200	200	200
	Unterhaltung Gebäude						
	5531.52380000	112,89	500	200	200	200	200
	Unterhaltung von Gegenständen						
E 11	- Abschreibungen	2.315,06	2.280	2.540	2.540	2.540	2.540
	5531.53400000	2.273,25	2.280	2.280	2.280	2.280	2.280
	Abschreibungen auf bebaute Grundstücke						
	5531.53850000	41,81	0	260	260	260	260
	Abschreibungen auf Betriebs- und Geschäftsausstattung						
E 14	- Sonstige laufende Aufwendungen	1.789,20	1.440	1.100	1.100	1.100	1.100
	5531.56290000	1.071,00	700	400	400	400	400
	Grabaushub						

Produktinformation

Hauptproduktbereich	5	Gestaltung Umwelt
Produktbereich	55	Natur- und Landschaftspflege
Produktgruppe	553	Friedhofs- und Bestattungswesen

Teilergebnis- und Teilfinanzhaushalt		Ergebnis 2021	Ansatz 2022	Ansatz 2023	Planung 2024	Planung 2025	Planung 2026
		€	€	€	€	€	€
		1	2	3	4	5	6
	5531.56411000 Gebäudeversicherungen	93,91	100	130	130	130	130
	5531.56414000 Unfallversicherungen	199,45	200	100	100	100	100
	5531.56419000 Sonstige Versicherungen	334,84	350	370	370	370	370
	5531.56930000 Repräsentationsmittel	90,00	90	100	100	100	100
E 15	<u>Summe der laufenden Aufwendungen aus Verwaltungstätigkeit</u>	<u>15.220,26</u>	<u>9.970</u>	<u>8.550</u>	<u>8.550</u>	<u>8.550</u>	<u>8.550</u>
E 16	Laufendes Ergebnis aus Verwaltungstätigkeit	-5.021,39	-6.340	-4.810	-5.390	-4.940	-4.940
E 20	Ordentliches Ergebnis	-5.021,39	-6.340	-4.810	-5.390	-4.940	-4.940
E 23	Jahresergebnis (Jahresüberschuss / Jahresfehlbetrag)	-5.021,39	-6.340	-4.810	-5.390	-4.940	-4.940
F 23	Saldo der ordentlichen und außerordentlichen Ein- und Auszahlungen	-11.014,58	-6.620	-4.810	-4.810	-4.810	-4.810
F 25	+ Einzahlungen aus Beiträgen und ähnlichen Entgelten	2.850,00	1.400	1.020	1.030	1.030	1.030
	5531.68270000 Grabnutzungsentgelte	2.850,00	1.400	1.020	1.030	1.030	1.030
F 27	<u>Summe der Einzahlungen aus Investitionstätigkeit</u>	<u>2.850,00</u>	<u>1.400</u>	<u>1.020</u>	<u>1.030</u>	<u>1.030</u>	<u>1.030</u>
F 29	- Auszahlungen für Sachanlagen	2.508,57	0	0	0	0	0
	5531.78571000 Erwerb bewegliches Anlagevermögen über 1.000,00 €	2.508,57	0	0	0	0	0
F 32	<u>Summe der Auszahlungen aus Investitionstätigkeit</u>	<u>2.508,57</u>	<u>0</u>	<u>0</u>	<u>0</u>	<u>0</u>	<u>0</u>
F 33	Saldo der Ein- und Auszahlungen aus Investitionstätigkeit	341,43	1.400	1.020	1.030	1.030	1.030
F 34	Finanzmittelüberschuss/ Finanzmittelfehlbetrag	-10.673,15	-5.220	-3.790	-3.780	-3.780	-3.780

Produktinformation

Hauptproduktbereich	5	Gestaltung Umwelt
Produktbereich	55	Natur- und Landschaftspflege
Produktgruppe	553	Friedhofs- und Bestattungswesen

Produktinformation

Hauptproduktbereich	5	Gestaltung Umwelt
Produktbereich	55	Natur- und Landschaftspflege
Produktgruppe	554	Naturschutz und Landschaftspflege

Produkt	5541	Naturschutz und Landschaftspflege
----------------	-------------	--

Produktbeschreibung

Planung, Anlage , Erhaltung und Pflege von Biotopen und Ausgleichsflächen, Bekämpfung der Herkulesstaude

Auftragsgrundlage(n)

BauGB, BNatSchG, LNatSchG, Satzungen, Ratsbeschlüsse

Auftraggeber

Gemeinderat

Verantwortliche(r)

Ortsbürgermeister Paul Gerhard Krüger

Produktart(en)

Internes/ externes Produkt

Art der Aufgabe(n)

Pflichtaufgabe, freiwillige Aufgabe

Zielgruppen

Bauherren, Ortsgemeinde als Eingriffsverursacher, Einwohner

Ziel(e)

Sicherung und Entwicklung von für den Naturschutz wertvollen Flächen, Sicherung der Lebensgrundlagen, Schutz des Landschaftsbildes sowie der heimischen Tier- und Pflanzenwelt, Förderung der Erholung in der Landschaft

Produktinformation

Hauptproduktbereich	5	Gestaltung Umwelt
Produktbereich	55	Natur- und Landschaftspflege
Produktgruppe	554	Naturschutz und Landschaftspflege

Produkt	5541 Naturschutz und Landschaftspflege					
----------------	---	--	--	--	--	--

Teilergebnis- und Teilfinanzhaushalt		Ergebnis 2021	Ansatz 2022	Ansatz 2023	Planung 2024	Planung 2025	Planung 2026
		€	€	€	€	€	€
		1	2	3	4	5	6
E 2	+ Zuwendungen, allgemeine Umlagen und sonstige Transfereinzahlungen 5541.41443100 Zuschüsse laufende Zwecke vom Kreis <u>Erläuterungen:</u> Für "Aktion Saubere Landschaft".	0,00 0,00	30 30	30 30	30 30	30 30	30 30
E 8	<u>Summe der laufenden Erträge aus Verwaltungstätigkeit</u>	<u>0,00</u>	<u>30</u>	<u>30</u>	<u>30</u>	<u>30</u>	<u>30</u>
E 10	- Aufwendungen für Sach- und Dienstleistungen 5541.52543200 Kostenerstattung an die Verbandsgemeinde <u>Erläuterungen:</u> Für die Bekämpfung der Herkulesstaude.	0,00 0,00	80 80	80 80	80 80	80 80	80 80
E 14	- Sonstige laufende Aufwendungen 5541.56990000 Sonst. laufende Aufwendungen	0,00 0,00	50 50	150 150	150 150	150 150	150 150
E 15	<u>Summe der laufenden Aufwendungen aus Verwaltungstätigkeit</u>	<u>0,00</u>	<u>130</u>	<u>230</u>	<u>230</u>	<u>230</u>	<u>230</u>
E 16	Laufendes Ergebnis aus Verwaltungstätigkeit	0,00	-100	-200	-200	-200	-200
E 20	Ordentliches Ergebnis	0,00	-100	-200	-200	-200	-200
E 23	Jahresergebnis (Jahresüberschuss / Jahresfehlbetrag)	0,00	-100	-200	-200	-200	-200
F 23	Saldo der ordentlichen und außerordentlichen Ein- und Auszahlungen	0,00	-100	-200	-200	-200	-200
F 34	Finanzmittelüberschuss/ Finanzmittelfehlbetrag	0,00	-100	-200	-200	-200	-200

Produktinformation

Hauptproduktbereich	5	Gestaltung Umwelt
Produktbereich	55	Natur- und Landschaftspflege
Produktgruppe	554	Naturschutz und Landschaftspflege

Produktinformation

Hauptproduktbereich	5	Gestaltung Umwelt
Produktbereich	55	Natur- und Landschaftspflege
Produktgruppe	555	Land- und Forstwirtschaft, Weinbau

Produkt	5551	Kommunale Forstwirtschaft
----------------	-------------	----------------------------------

Produktbeschreibung

Pflege und Bewirtschaftung des Waldes unter Berücksichtigung gesetzlicher Vorgaben und der Ziele des Waldeigentümers

Auftragsgrundlage(n)

Landeswaldgesetz, Gemeindeordnung

Auftraggeber

Gemeinderat

Verantwortliche(r)

Ortsbürgermeister Paul Gerhard Krüger

Produktart(en)

Externes Produkt

Art der Aufgabe(n)

Pflichtaufgabe

Zielgruppen

Einwohner(innen), Bürger(innen), Waldbesitzer

Ziel(e)

Erzielung wirtschaftlichen Nutzens bei nachhaltiger Holzbewirtschaftung unter Beachtung der Schutz- und Erholungsfunktion des Waldes

Produktinformation

Hauptproduktbereich	5	Gestaltung Umwelt
Produktbereich	55	Natur- und Landschaftspflege
Produktgruppe	555	Land- und Forstwirtschaft, Weinbau

Produkt	5551 Kommunale Forstwirtschaft					
----------------	---------------------------------------	--	--	--	--	--

Teilergebnis- und Teilfinanzhaushalt		Ergebnis 2021	Ansatz 2022	Ansatz 2023	Planung 2024	Planung 2025	Planung 2026
		€	€	€	€	€	€
		1	2	3	4	5	6
E 2	+ Zuwendungen, allgemeine Umlagen und sonstige Transfereinzahlungen	77.476,00	37.500	0	0	0	0
	5551.41442000 Zuschüsse laufende Zwecke vom Land	72.476,00	37.500	0	0	0	0
	5551.41442003 Zuweisungen für laufende Zweck vom Land - De-minimis -	5.000,00	0	0	0	0	0
E 5	+ Privatrechtliche Leistungsentgelte	138.543,06	6.660	8.660	8.660	8.660	8.660
	5551.44110000 Erträge aus Holzverkäufen	132.778,35	5.600	7.600	7.600	7.600	7.600
	5551.44112000 Erträge aus Holzverkäufen (Umsatzsteuer 7 %)	4.702,32	0	0	0	0	0
	5551.44120000 Pachten	1.062,39	1.060	1.060	1.060	1.060	1.060
E 8	<u>Summe der laufenden Erträge aus Verwaltungstätigkeit</u>	<u>216.019,06</u>	<u>44.160</u>	<u>8.660</u>	<u>8.660</u>	<u>8.660</u>	<u>8.660</u>
E 10	- Aufwendungen für Sach- und Dienstleistungen	40.665,11	74.500	19.800	19.800	19.800	19.800
	5551.52542000 Betriebskostenbeitrag	2.386,03	2.500	2.500	2.500	2.500	2.500
	5551.52910000 Aufwendungen für Sachleistungen	8.883,80	32.100	3.800	3.800	3.800	3.800
	5551.52920000 Aufwendungen für Dienstleistungen	21.568,56	30.600	7.300	7.300	7.300	7.300
	5551.52930000 Waldarbeitereinsätze	7.826,72	9.300	6.200	6.200	6.200	6.200
E 11	- Abschreibungen	330,57	340	340	340	340	330
	5551.53230000 Abschreibungen auf gezahlte Investitionszuschüsse als Nutzungsberechtigter	330,57	340	340	340	340	330
E 14	- Sonstige laufende Aufwendungen	1.457,73	1.680	1.680	1.680	1.680	1.680
	5551.56414000 Unfallversicherungen	1.233,67	1.400	1.400	1.400	1.400	1.400
	5551.56419000 Sonstige Versicherungen	20,45	30	30	30	30	30
	5551.56810000 Grundsteuer	203,61	250	250	250	250	250
E 15	<u>Summe der laufenden Aufwendungen aus Verwaltungstätigkeit</u>	<u>42.453,41</u>	<u>76.520</u>	<u>21.820</u>	<u>21.820</u>	<u>21.820</u>	<u>21.810</u>
E 16	Laufendes Ergebnis aus Verwaltungstätigkeit	173.565,65	-32.360	-13.160	-13.160	-13.160	-13.150
E 20	Ordentliches Ergebnis	173.565,65	-32.360	-13.160	-13.160	-13.160	-13.150
E 23	Jahresergebnis (Jahresüberschuss / Jahresfehlbetrag)	173.565,65	-32.360	-13.160	-13.160	-13.160	-13.150

Produktinformation

Hauptproduktbereich	5	Gestaltung Umwelt
Produktbereich	55	Natur- und Landschaftspflege
Produktgruppe	555	Land- und Forstwirtschaft, Weinbau

Teilergebnis- und Teilfinanzhaushalt		Ergebnis 2021	Ansatz 2022	Ansatz 2023	Planung 2024	Planung 2025	Planung 2026
		€	€	€	€	€	€
		1	2	3	4	5	6
F 23	Saldo der ordentlichen und außerordentlichen Ein- und Auszahlungen	178.504,91	-32.020	-12.820	-12.820	-12.820	-12.820
F 29	– Auszahlungen für Sachanlagen	3.168,29	0	0	0	0	0
	5551.78510000	3.168,29	0	0	0	0	0
	Auszahlungen für unbebaute Grundstücke (Forst)						
F 32	<u>Summe der Auszahlungen aus Investitionstätigkeit</u>	<u>3.168,29</u>	<u>0</u>	<u>0</u>	<u>0</u>	<u>0</u>	<u>0</u>
F 33	Saldo der Ein- und Auszahlungen aus Investitionstätigkeit	-3.168,29	0	0	0	0	0
F 34	Finanzmittelüberschuss/ Finanzmittelfehlbetrag	175.336,62	-32.020	-12.820	-12.820	-12.820	-12.820

Produktinformation

Hauptproduktbereich	5	Gestaltung Umwelt
Produktbereich	55	Natur- und Landschaftspflege
Produktgruppe	555	Land- und Forstwirtschaft, Weinbau

Produkt	5551 Kommunale Forstwirtschaft
----------------	---------------------------------------

Übersicht Investitions- maßnahmen	Ergebnis 2021 €	Ansatz 2022 €	Ansatz 2023 €	VE 2023 €	Planung 2024 €	Planung 2025 €	Planung 2026 €	Bisher bereit gestellt 2023 €	Gesamt Inv. 2023 €
	1	2	3	4	5	6	7	8	9
Investitionen unterhalb der festgesetzten Wertgrenze 55510001 Grunderwerb (Forst)									
5551.78510000	1.521,81	0	0	0	0	0	0	0,00	0,00
5551.78510000	1.646,48	0	0	0	0	0	0	0,00	0,00
= Saldo	-3.168,29	0	0	0	0	0	0	0,00	0,00

Produktinformation

Hauptproduktbereich	5	Gestaltung Umwelt
Produktbereich	55	Natur- und Landschaftspflege
Produktgruppe	555	Land- und Forstwirtschaft, Weinbau

Produkt	5553	Kommunale Landwirtschaft, unbebaute Grundstücke
----------------	-------------	--

Produktbeschreibung

Wahrnehmung der sich aus den Grundstücksangelegenheiten ergebenden Rechten und Pflichten

Auftragsgrundlage(n)

Beschlüsse Gemeinderat, Verträge

Auftraggeber

Gemeinderat

Verantwortliche(r)

Ortsbürgermeister Paul Gerhard Krüger

Produktart(en)

Externes Produkt

Art der Aufgabe(n)

Pflichtaufgabe, freiwillige Aufgabe

Zielgruppen

Einwohner(innen), Bürger(innen), Vertragspartner

Ziel(e)

Sicherung der aus dem Grundbesitz zustehenden Rechte bzw. Erfüllung der sich daraus ergebenden Pflichten

Produktinformation

Hauptproduktbereich	5	Gestaltung Umwelt
Produktbereich	55	Natur- und Landschaftspflege
Produktgruppe	555	Land- und Forstwirtschaft, Weinbau

Produkt	5553 Kommunale Landwirtschaft, unbebaute Grundstücke
----------------	---

Teilergebnis- und Teilfinanzhaushalt		Ergebnis 2021	Ansatz 2022	Ansatz 2023	Planung 2024	Planung 2025	Planung 2026
		€	€	€	€	€	€
		1	2	3	4	5	6
E 5	+ Privatrechtliche Leistungsentgelte	698,15	700	700	700	700	700
	5553.44120000	698,15	700	700	700	700	700
	Mieten und Pachten						
E 8	<u>Summe der laufenden Erträge aus Verwaltungstätigkeit</u>	<u>698,15</u>	<u>700</u>	<u>700</u>	<u>700</u>	<u>700</u>	<u>700</u>
E 14	- Sonstige laufende Aufwendungen	166,63	170	200	200	200	200
	5553.56810000	166,63	170	200	200	200	200
	Grundsteuer						
E 15	<u>Summe der laufenden Aufwendungen aus Verwaltungstätigkeit</u>	<u>166,63</u>	<u>170</u>	<u>200</u>	<u>200</u>	<u>200</u>	<u>200</u>
E 16	Laufendes Ergebnis aus Verwaltungstätigkeit	531,52	530	500	500	500	500
E 20	Ordentliches Ergebnis	531,52	530	500	500	500	500
E 23	Jahresergebnis (Jahresüberschuss / Jahresfehlbetrag)	531,52	530	500	500	500	500
F 23	Saldo der ordentlichen und außerordentlichen Ein- und Auszahlungen	531,52	530	500	500	500	500
F 34	Finanzmittelüberschuss/ Finanzmittelfehlbetrag	531,52	530	500	500	500	500

Produktinformation

Hauptproduktbereich	5	Gestaltung Umwelt
Produktbereich	55	Natur- und Landschaftspflege
Produktgruppe	555	Land- und Forstwirtschaft, Weinbau

Produktinformation

Hauptproduktbereich	5	Gestaltung Umwelt
Produktbereich	55	Natur- und Landschaftspflege
Produktgruppe	555	Land- und Forstwirtschaft, Weinbau

Produkt	5559	Feldwege, Landwirtschaftswege, Wirtschaftswege
----------------	-------------	---

Produktbeschreibung

Bau, Ausbau und Unterhaltung von Wirtschaftswegen

Auftragsgrundlage(n)

Satzungen, Ratsbeschlüsse

Auftraggeber

Gemeinderat

Verantwortliche(r)

Ortsbürgermeister Paul Gerhard Krüger

Produktart(en)

Internes/ externes Produkt

Art der Aufgabe(n)

Pflichtaufgabe, freiwillige Aufgabe

Zielgruppen

Landwirte und sonstige Grundstücksnutzer, (Rad)Wanderer, Laufsportler, Erholungssuchende, Forstbedienstete und Waldbesitzer

Ziel(e)

Bereitstellung des Wegenetzes für die Landwirtschaft und die Freizeitnutzung sowie bedingt durch die Fortwirtschaft

Produktinformation

Hauptproduktbereich	5	Gestaltung Umwelt
Produktbereich	55	Natur- und Landschaftspflege
Produktgruppe	555	Land- und Forstwirtschaft, Weinbau

Produkt	5559 Feldwege, Landwirtschaftswege, Wirtschaftswege					
----------------	--	--	--	--	--	--

Teilergebnis- und Teilfinanzhaushalt		Ergebnis 2021	Ansatz 2022	Ansatz 2023	Planung 2024	Planung 2025	Planung 2026
		€	€	€	€	€	€
		1	2	3	4	5	6
E 2	+ Zuwendungen, allgemeine Umlagen und sonstige Transfereinzahlungen	96,26	90	90	90	90	90
	5559.41510000	96,26	90	90	90	90	90
	Erträge aus der Auflösung von Sonderposten aus Zuwendungen						
E 8	<u>Summe der laufenden Erträge aus Verwaltungstätigkeit</u>	<u>96,26</u>	<u>90</u>	<u>90</u>	<u>90</u>	<u>90</u>	<u>90</u>
E 10	- Aufwendungen für Sach- und Dienstleistungen	0,00	1.400	500	500	500	500
	5559.52338000	0,00	1.400	500	500	500	500
	Unterhaltung Wirtschaftswege						
E 11	- Abschreibungen	320,86	330	330	330	330	330
	5559.53500000	320,86	330	330	330	330	330
	Abschreibungen auf das Infrastrukturvermögen						
E 15	<u>Summe der laufenden Aufwendungen aus Verwaltungstätigkeit</u>	<u>320,86</u>	<u>1.730</u>	<u>830</u>	<u>830</u>	<u>830</u>	<u>830</u>
E 16	Laufendes Ergebnis aus Verwaltungstätigkeit	-224,60	-1.640	-740	-740	-740	-740
E 20	Ordentliches Ergebnis	-224,60	-1.640	-740	-740	-740	-740
E 23	Jahresergebnis (Jahresüberschuss / Jahresfehlbetrag)	-224,60	-1.640	-740	-740	-740	-740
F 23	Saldo der ordentlichen und außerordentlichen Ein- und Auszahlungen	0,00	-1.400	-500	-500	-500	-500
F 34	Finanzmittelüberschuss/ Finanzmittelfehlbetrag	0,00	-1.400	-500	-500	-500	-500

Produktinformation

Hauptproduktbereich	5	Gestaltung Umwelt
Produktbereich	55	Natur- und Landschaftspflege
Produktgruppe	555	Land- und Forstwirtschaft, Weinbau

Produktinformation

Hauptproduktbereich	5	Gestaltung Umwelt
Produktbereich	57	Wirtschaft und Tourismus
Produktgruppe	573	Allgemeine Einrichtungen und Unternehmen

Produkt	5731	Grillhütten
----------------	-------------	--------------------

Produktbeschreibung

Errichtung und Unterhaltung der Grillhütte als Gemeinschaftsanlage zur Freizeit- und naturverträglichen Erholungsnutzung

Auftragsgrundlage(n)

Gemeindeordnung, Benutzungsordnung, Ratsbeschlüsse

Auftraggeber

Gemeinderat

Verantwortliche(r)

Ortsbürgermeister Paul Gerhard Krüger

Produktart(en)

Externes Produkt

Art der Aufgabe(n)

Freiwillige Aufgabe

Zielgruppen

Einwohner(innen), Bürger(innen), Vereinsmitglieder, Gäste, Besucher

Ziel(e)

Förderung der örtlichen Gemeinschaft, Daseinsfürsorge; Erhalt der Erholungsfunktion des Waldes, Sauberhaltung des Waldes

Produktinformation

Hauptproduktbereich	5	Gestaltung Umwelt
Produktbereich	57	Wirtschaft und Tourismus
Produktgruppe	573	Allgemeine Einrichtungen und Unternehmen

Produkt	5731 Grillhütten					
----------------	-------------------------	--	--	--	--	--

Teilergebnis- und Teilfinanzhaushalt		Ergebnis 2021	Ansatz 2022	Ansatz 2023	Planung 2024	Planung 2025	Planung 2026
		€	€	€	€	€	€
		1	2	3	4	5	6
E 2	+ Zuwendungen, allgemeine Umlagen und sonstige Transfereinzahlungen	381,64	380	380	380	380	380
	5731.41510000	381,64	380	380	380	380	380
	Erträge aus der Auflösung von Sonderposten aus Zuwendungen						
E 4	+ Öffentlich-rechtliche Leistungsentgelte	445,00	500	1.000	1.000	1.000	1.000
	5731.43210000	445,00	500	1.000	1.000	1.000	1.000
	Benutzungsgebühren						
E 8	<u>Summe der laufenden Erträge aus Verwaltungstätigkeit</u>	<u>826,64</u>	<u>880</u>	<u>1.380</u>	<u>1.380</u>	<u>1.380</u>	<u>1.380</u>
E 9	- Personal- und Versorgungsaufwendungen	0,00	200	60	60	60	60
	5731.50221000	0,00	150	50	50	50	50
	Vergütungen Arbeitnehmer						
	5731.50420000	0,00	50	10	10	10	10
	Beiträge zur gesetzlichen Sozialversicherung Arbeitnehmer						
E 10	- Aufwendungen für Sach- und Dienstleistungen	24,39	900	550	550	550	550
	5731.52200000	0,00	150	50	50	50	50
	Aufwendungen für Energie, Wasser, Abwasser, Abfall						
	5731.52311000	0,00	150	100	100	100	100
	Unterhaltung Grundstücke						
	5731.52313000	24,39	400	200	200	200	200
	Unterhaltung Gebäude						
	5731.52323000	0,00	50	100	100	100	100
	Bewirtschaftung Gebäude						
	5731.52380000	0,00	150	100	100	100	100
	Unterhaltung von Gegenständen						
E 11	- Abschreibungen	954,10	960	960	960	960	960
	5731.53400000	954,10	960	960	960	960	960
	Abschreibungen auf bebaute Grundstücke						
E 14	- Sonstige laufende Aufwendungen	83,15	90	150	150	150	150
	5731.56411000	83,15	90	150	150	150	150
	Gebäudeversicherungen						
E 15	<u>Summe der laufenden Aufwendungen aus Verwaltungstätigkeit</u>	<u>1.061,64</u>	<u>2.150</u>	<u>1.720</u>	<u>1.720</u>	<u>1.720</u>	<u>1.720</u>
E 16	Laufendes Ergebnis aus Verwaltungstätigkeit	-235,00	-1.270	-340	-340	-340	-340
E 20	Ordentliches Ergebnis	-235,00	-1.270	-340	-340	-340	-340
E 23	Jahresergebnis (Jahresüberschuss / Jahresfehlbetrag)	-235,00	-1.270	-340	-340	-340	-340

Produktinformation

Hauptproduktbereich	5	Gestaltung Umwelt
Produktbereich	57	Wirtschaft und Tourismus
Produktgruppe	573	Allgemeine Einrichtungen und Unternehmen

Teilergebnis- und Teilfinanzhaushalt		Ergebnis 2021 €	Ansatz 2022 €	Ansatz 2023 €	Planung 2024 €	Planung 2025 €	Planung 2026 €
		1	2	3	4	5	6
<i>F 23</i>	<i>Saldo der ordentlichen und außerordentlichen Ein- und Auszahlungen</i>	337,46	-690	240	240	240	240
<i>F 34</i>	<i>Finanzmittelüberschuss/ Finanzmittelfehlbetrag</i>	337,46	-690	240	240	240	240

Produktinformation

Hauptproduktbereich	5	Gestaltung Umwelt
Produktbereich	57	Wirtschaft und Tourismus
Produktgruppe	573	Allgemeine Einrichtungen und Unternehmen

Produktinformation

Hauptproduktbereich	5	Gestaltung Umwelt
Produktbereich	57	Wirtschaft und Tourismus
Produktgruppe	573	Allgemeine Einrichtungen und Unternehmen

Produkt	5732	Dorfgemeinschaftshaus
----------------	-------------	------------------------------

Produktbeschreibung

Vorhalten und Betrieb des Dorfgemeinschaftshauses

Auftragsgrundlage(n)

Gemeindeordnung, Benutzungsordnung, Ratsbeschlüsse

Auftraggeber

Gemeinderat

Verantwortliche(r)

Ortsbürgermeister Paul Gerhard Krüger

Produktart(en)

Externes Produkt

Art der Aufgabe(n)

Freiwillige Aufgabe

Zielgruppen

Einwohner(innen), Bürger(innen), Vereinsmitglieder, Gäste, Besucher

Ziel(e)

Vorhalten von attraktiven Gemeinschaftsanlagen, Förderung des kulturellen Lebens in der Gemeinde, Stärkung der örtlichen Gemeinschaft

Produktinformation

Hauptproduktbereich	5	Gestaltung Umwelt
Produktbereich	57	Wirtschaft und Tourismus
Produktgruppe	573	Allgemeine Einrichtungen und Unternehmen

Produkt	5732 Dorfgemeinschaftshaus					
----------------	-----------------------------------	--	--	--	--	--

Teilergebnis- und Teilfinanzhaushalt		Ergebnis 2021	Ansatz 2022	Ansatz 2023	Planung 2024	Planung 2025	Planung 2026
		€	€	€	€	€	€
		1	2	3	4	5	6
E 2	+ Zuwendungen, allgemeine Umlagen und sonstige Transfereinzahlungen	859,64	850	830	830	830	830
	5732.41510000	859,64	850	830	830	830	830
	Erträge aus der Auflösung von Sonderposten aus Zuwendungen						
E 4	+ Öffentlich-rechtliche Leistungsentgelte	325,00	100	300	300	300	300
	5732.43210000	325,00	100	300	300	300	300
	Benutzungsgebühren						
E 5	+ Privatrechtliche Leistungsentgelte	570,00	550	550	550	550	550
	5732.44120000	570,00	550	550	550	550	550
	Mieten und Pachten						
E 8	<u>Summe der laufenden Erträge aus Verwaltungstätigkeit</u>	<u>1.754,64</u>	<u>1.500</u>	<u>1.680</u>	<u>1.680</u>	<u>1.680</u>	<u>1.680</u>
E 9	- Personal- und Versorgungsaufwendungen	2.939,57	2.980	2.400	2.400	2.400	2.400
	5732.50221000	2.174,69	2.200	1.750	1.750	1.750	1.750
	Vergütungen Arbeitnehmer						
	5732.50320000	159,88	170	150	150	150	150
	Beiträge ZVK Arbeitnehmer						
	5732.50420000	605,00	610	500	500	500	500
	Beiträge zur gesetzlichen Sozialversicherung Arbeitnehmer						
E 10	- Aufwendungen für Sach- und Dienstleistungen	1.520,56	14.050	6.500	5.000	5.000	5.000
	5732.52200000	798,25	3.000	3.000	3.000	3.000	3.000
	Aufwendungen für Energie, Wasser, Abwasser, Abfall						
	5732.52311000	280,70	300	500	500	500	500
	Unterhaltung Grundstücke						
	5732.52313000	230,38	10.000	2.500	1.000	1.000	1.000
	Unterhaltung Gebäude						
	<u>Erläuterungen:</u>						
	Für Neuanstrich Holzwand.						
	5732.52323000	211,23	250	200	200	200	200
	Bewirtschaftung Gebäude						
	5732.52380000	0,00	500	300	300	300	300
	Unterhaltung von Gegenständen						
E 11	- Abschreibungen	2.149,11	2.150	2.090	2.090	2.090	2.090
	5732.53400000	2.149,11	2.150	2.090	2.090	2.090	2.090
	Abschreibungen auf bebaute Grundstücke						
E 14	- Sonstige laufende Aufwendungen	679,46	690	790	800	800	800
	5732.56340000	302,35	300	300	300	300	300
	Fermeldegebühren						
	5732.56411000	308,53	320	400	400	400	400
	Gebäudeversicherungen						

Produktinformation

Hauptproduktbereich	5	Gestaltung Umwelt
Produktbereich	57	Wirtschaft und Tourismus
Produktgruppe	573	Allgemeine Einrichtungen und Unternehmen

Teilergebnis- und Teilfinanzhaushalt		Ergebnis 2021	Ansatz 2022	Ansatz 2023	Planung 2024	Planung 2025	Planung 2026
		€	€	€	€	€	€
		1	2	3	4	5	6
	5732.56810000 Grundsteuer	68,58	70	90	100	100	100
E 15	<u>Summe der laufenden Aufwendungen aus Verwaltungstätigkeit</u>	<u>7.288,70</u>	<u>19.870</u>	<u>11.780</u>	<u>10.290</u>	<u>10.290</u>	<u>10.290</u>
E 16	Laufendes Ergebnis aus Verwaltungstätigkeit	-5.534,06	-18.370	-10.100	-8.610	-8.610	-8.610
E 20	Ordentliches Ergebnis	-5.534,06	-18.370	-10.100	-8.610	-8.610	-8.610
E 23	Jahresergebnis (Jahresüberschuss / Jahresfehlbetrag)	-5.534,06	-18.370	-10.100	-8.610	-8.610	-8.610
F 23	Saldo der ordentlichen und außerordentlichen Ein- und Auszahlungen	-4.214,41	-17.070	-8.840	-7.350	-7.350	-7.350
F 34	Finanzmittelüberschuss/ Finanzmittelfehlbetrag	-4.214,41	-17.070	-8.840	-7.350	-7.350	-7.350

Produktinformation

Hauptproduktbereich	5	Gestaltung Umwelt
Produktbereich	57	Wirtschaft und Tourismus
Produktgruppe	573	Allgemeine Einrichtungen und Unternehmen

Produktinformation

Hauptproduktbereich	6	Zentrale Finanzleistungen
Produktbereich	61	Allgemeine Finanzwirtschaft
Produktgruppe	611	Steuern, allgemeine Zuweisungen, allgemeine Umlagen

Produkt	6111	Steuern, allgemeine Zuweisungen, allgemeine Umlagen
----------------	-------------	--

Produktbeschreibung

Abwicklung von Steuern, allgemeinen Zuweisungen und Umlagen der Ortsgemeinde

Auftragsgrundlage(n)

LFAG, GemO, GemHVO, Haushaltssatzung

Auftraggeber

Gemeinderat

Verantwortliche(r)

Ortsbürgermeister Paul Gerhard Krüger

Produktart(en)

Externes Produkt

Art der Aufgabe(n)

Pflichtaufgabe

Zielgruppen

Land Rheinland- Pfalz, Westerwaldkreis, Verbandsgemeinde, Steuerpflichtige

Ziel(e)

Sicherstellung und Stärkung kommunaler Finanzkraft, Haushaltsausgleich

Produktinformation

Hauptproduktbereich	6	Zentrale Finanzleistungen
Produktbereich	61	Allgemeine Finanzwirtschaft
Produktgruppe	611	Steuern, allgemeine Zuweisungen, allgemeine Umlagen

Produkt	6111 Steuern, allgemeine Zuweisungen, allgemeine Umlagen
----------------	---

Teilergebnis- und Teilfinanzhaushalt		Ergebnis 2021	Ansatz 2022	Ansatz 2023	Planung 2024	Planung 2025	Planung 2026
		€	€	€	€	€	€
		1	2	3	4	5	6
E 1	+ Steuern und ähnliche Abgaben	155.752,64	147.950	169.300	175.300	182.650	188.350
	6111.40110000 Grundsteuer A	995,43	1.000	1.100	1.100	1.100	1.100
	6111.40120000 Grundsteuer B	21.706,87	21.500	28.000	28.300	28.600	28.900
	6111.40130000 Gewerbesteuer	31.278,32	22.000	30.000	31.400	33.450	34.850
	6111.40210000 Gemeindeanteil an der Einkommenssteuer	87.401,63	89.050	93.500	98.000	102.000	106.000
	6111.40220000 Gemeindeanteil an der Umsatzsteuer	3.742,71	3.200	3.350	4.000	4.000	4.000
	6111.40330000 Hundesteuer	1.770,00	2.000	2.500	2.500	2.500	2.500
	6111.40521000 Ausgleichsleistungen Familienleistungsausgleich	8.857,68	9.200	10.850	10.000	11.000	11.000
E 2	+ Zuwendungen, allgemeine Umlagen und sonstige Transfereinzahlungen	39.965,00	40.200	91.950	95.350	89.000	87.150
	6111.41111000 Schlüsselzuweisung A	45.480,00	40.200	91.950	95.350	89.000	87.150
	6111.41320000 Sonstige allgemeine Zuweisungen vom Land (Gewerbesteuerkompensation)	-5.515,00	0	0	0	0	0
E 8	<u>Summe der laufenden Erträge aus Verwaltungstätigkeit</u>	<u>195.717,64</u>	<u>188.150</u>	<u>261.250</u>	<u>270.650</u>	<u>271.650</u>	<u>275.500</u>
E 12	- Zuwendungen, Umlagen und sonstige Transferaufwendungen	144.557,00	146.500	168.400	179.050	182.750	186.550
	6111.54310000 Gewerbesteuerumlage	3.129,00	2.150	2.800	2.900	3.100	3.250
	6111.54421000 Kreisumlage	81.987,00	83.700	96.000	102.100	104.150	106.250
	6111.54423100 Verbandsgemeindeumlage	59.441,00	60.650	69.600	74.050	75.500	77.050
E 15	<u>Summe der laufenden Aufwendungen aus Verwaltungstätigkeit</u>	<u>144.557,00</u>	<u>146.500</u>	<u>168.400</u>	<u>179.050</u>	<u>182.750</u>	<u>186.550</u>
E 16	Laufendes Ergebnis aus Verwaltungstätigkeit	51.160,64	41.650	92.850	91.600	88.900	88.950
E 20	Ordentliches Ergebnis	51.160,64	41.650	92.850	91.600	88.900	88.950
E 23	Jahresergebnis (Jahresüberschuss / Jahresfehlbetrag)	51.160,64	41.650	92.850	91.600	88.900	88.950
F 23	Saldo der ordentlichen und außerordentlichen Ein- und Auszahlungen	47.354,26	41.950	92.500	91.600	88.900	88.950
F 34	Finanzmittelüberschuss/ Finanzmittelfehlbetrag	47.354,26	41.950	92.500	91.600	88.900	88.950

Produktinformation

Hauptproduktbereich	6	Zentrale Finanzleistungen
Produktbereich	61	Allgemeine Finanzwirtschaft
Produktgruppe	611	Steuern, allgemeine Zuweisungen, allgemeine Umlagen

Produktinformation

Hauptproduktbereich	6	Zentrale Finanzleistungen
Produktbereich	61	Allgemeine Finanzwirtschaft
Produktgruppe	612	Sonstige allgemeine Finanzwirtschaft (soweit nicht einem anderen Produkt direkt zugeordnet)

Produkt	6121	Sonstige allgemeine Finanzwirtschaft
----------------	-------------	---

Produktbeschreibung

Zinswirtschaft

Auftragsgrundlage(n)

Gemeindeordnung, Gemeindehaushaltsverordnung

Auftraggeber

Gemeinderat

Verantwortliche(r)

Ortsbürgermeister Paul Gerhard Krüger

Produktart(en)

Externes Produkt

Art der Aufgabe(n)

Pflichtaufgabe

Zielgruppen

Kreditinstitute, Gemeinderat

Ziel(e)

Optimale Zinswirtschaft

Produktinformation

Hauptproduktbereich	6	Zentrale Finanzleistungen
Produktbereich	61	Allgemeine Finanzwirtschaft
Produktgruppe	612	Sonstige allgemeine Finanzwirtschaft (soweit nicht einem anderen Produkt direkt zugeordnet)

Produkt	6121 Sonstige allgemeine Finanzwirtschaft
----------------	--

Teilergebnis- und Teilfinanzhaushalt		Ergebnis 2021	Ansatz 2022	Ansatz 2023	Planung 2024	Planung 2025	Planung 2026
		€	€	€	€	€	€
		1	2	3	4	5	6
E 7	+ Sonstige laufende Erträge	10.008,50	7.030	250	250	250	250
	6121.46220000 Säumniszuschläge	8,50	30	250	250	250	250
	6121.49100000 Entnahmen aus dem Sonderposten für Belastungen aus dem kommunalen Finanzausgleich	10.000,00	7.000	0	0	0	0
E 8	<u>Summe der laufenden Erträge aus Verwaltungstätigkeit</u>	<u>10.008,50</u>	<u>7.030</u>	<u>250</u>	<u>250</u>	<u>250</u>	<u>250</u>
E 14	- Sonstige laufende Aufwendungen	7.314,18	0	0	0	0	0
	6121.56552000 Pauschalwertberichtigung	314,18	0	0	0	0	0
	6121.59100000 Einstellungen in den Sonderposten für Belastungen aus dem kommunalen Finanzausgleich	7.000,00	0	0	0	0	0
E 15	<u>Summe der laufenden Aufwendungen aus Verwaltungstätigkeit</u>	<u>7.314,18</u>	<u>0</u>	<u>0</u>	<u>0</u>	<u>0</u>	<u>0</u>
E 16	Laufendes Ergebnis aus Verwaltungstätigkeit	2.694,32	7.030	250	250	250	250
E 17	+ Zinserträge und sonstige Finanzerträge	0,00	50	1.050	850	750	650
	6121.47143000 Zinsen von Verbandsgemeindekasse	0,00	0	1.000	800	700	600
	6121.47920000 Vollverzinsung Gewerbesteuer (§ 233a AO)	0,00	50	50	50	50	50
E 18	- Zinsaufwendungen und sonstige Finanzaufwendungen	272,16	250	50	50	50	50
	6121.57430000 Zinsen an Verbandsgemeindekasse	272,16	200	0	0	0	0
	6121.57910000 Vollverzinsung Gewerbesteuer (§ 233a AO)	0,00	50	50	50	50	50
E 19	Saldo der Zins- und sonstigen Finanzerträge und -aufwendungen	-272,16	-200	1.000	800	700	600
E 20	Ordentliches Ergebnis	2.422,16	6.830	1.250	1.050	950	850
E 23	Jahresergebnis (Jahresüberschuss / Jahresfehlbetrag)	2.422,16	6.830	1.250	1.050	950	850
F 23	Saldo der ordentlichen und außerordentlichen Ein- und Auszahlungen	-177,67	-170	1.250	1.050	950	850
F 34	Finanzmittelüberschuss/ Finanzmittelfehlbetrag	-177,67	-170	1.250	1.050	950	850

Produktinformation

Hauptproduktbereich	6	Zentrale Finanzleistungen
Produktbereich	61	Allgemeine Finanzwirtschaft
Produktgruppe	612	Sonstige allgemeine Finanzwirtschaft (soweit nicht einem anderen Produkt direkt zugeordnet)

Produktinformation

Hauptproduktbereich	6	Zentrale Finanzleistungen
Produktbereich	62	Beteiligungen, Sondervermögen (soweit nicht einem anderen Produkt direkt zugeordnet)
Produktgruppe	626	Beteiligungen, Anteile, Wertpapiere des Anlagevermögens

Produkt	6261	Beteiligungen, Anteile, Wertpapiere des Anlagevermögens
----------------	-------------	--

Produktbeschreibung

Dividende aus den Anteilen der Westerwaldbank

Auftragsgrundlage(n)

Beschluss Gemeinderat

Auftraggeber

Gemeinderat

Verantwortliche(r)

Ortsbürgermeister Paul Gerhard Krüger

Produktart(en)

Externes Produkt

Art der Aufgabe(n)

Freiwillige Aufgabe

Zielgruppen

Westerwaldbank

Ziel(e)

Beteiligung an ortsansässiger Bank

Produktinformation

Hauptproduktbereich	6	Zentrale Finanzleistungen
Produktbereich	62	Beteiligungen, Sondervermögen (soweit nicht einem anderen Produkt direkt zugeordnet)
Produktgruppe	626	Beteiligungen, Anteile, Wertpapiere des Anlagevermögens

Produkt	6261	Beteiligungen, Anteile, Wertpapiere des Anlagevermögens
----------------	-------------	--

Teilergebnis- und Teilfinanzhaushalt		Ergebnis 2021	Ansatz 2022	Ansatz 2023	Planung 2024	Planung 2025	Planung 2026
		€	€	€	€	€	€
		1	2	3	4	5	6
E 17	+ Zinserträge und sonstige Finanzerträge	4,21	0	0	0	0	0
	6261.47400000 Erträge aus Beteiligungen	4,21	0	0	0	0	0
E 19	Saldo der Zins- und sonstigen Finanzerträge und -aufwendungen	4,21	0	0	0	0	0
E 20	Ordentliches Ergebnis	4,21	0	0	0	0	0
E 23	Jahresergebnis (Jahresüberschuss /Jahresfehlbetrag)	4,21	0	0	0	0	0
F 23	Saldo der ordentlichen und außerordentlichen Ein- und Auszahlungen	4,21	0	0	0	0	0
F 34	Finanzmittelüberschuss/ Finanzmittelfehlbetrag	4,21	0	0	0	0	0

Produktinformation

Hauptproduktbereich	6	Zentrale Finanzleistungen
Produktbereich	62	Beteiligungen, Sondervermögen (soweit nicht einem anderen Produkt direkt zugeordnet)
Produktgruppe	626	Beteiligungen, Anteile, Wertpapiere des Anlagevermögens

Investitionsplan

Übersicht der Einzelmaßnahmen

Maßnahme-Nr.:	36550001 Investitionskostenzuschuss Erweiterung Kindergarten Unnau
	Erläuterung: Ansatz geschätzt. Bisher sind keine Kosten angefallen.

Ein- und Auszahlungsübersicht

	Ergebnis VVJ	Ansatz VJ	Ansatz 2023	Planwert 2024	Planwert 2025	Planwert 2026	Planwert Folgejahre
	1	2	3	4	5	6	7
Einzahlungen	0,00	0	0	0	0	0	0
Auszahlungen	0,00	3.000	20.000	0	0	0	0

Investitionsobjekte Gesamt

	Ergebnis VVJ	Ansatz VJ	Ansatz 2023	Planwert 2024	Planwert 2025	Planwert 2026	Planwert Folgejahre
	1	2	3	4	5	6	7
3655.78440001 Anzahlungen auf Zu- wendungen an die Ortsgemeinde Unnau für Erweiterung Kin- dergarten	0,00	3.000	20.000	0	0	0	0
Saldo.	0,00	-3.000	-20.000	0	0	0	0

Maßnahme-Nr.:	541100001 Wiederkehrende Beiträge Straßenausbau
	Erläuterung: In 2024 werden für die Erneuerung der Straßenbeleuchtung (Maßnahme aus 2023) 15.350 € an wiederkehrenden Beiträgen erwartet.

Ein- und Auszahlungsübersicht

	Ergebnis VVJ	Ansatz VJ	Ansatz 2023	Planwert 2024	Planwert 2025	Planwert 2026	Planwert Folgejahre
	1	2	3	4	5	6	7
Einzahlungen	0,00	15.350	0	15.350	0	0	0
Auszahlungen	0,00	0	0	0	0	0	0

Investitionsobjekte Gesamt

	Ergebnis VVJ	Ansatz VJ	Ansatz 2023	Planwert 2024	Planwert 2025	Planwert 2026	Planwert Folgejahre
	1	2	3	4	5	6	7
5411.68262022 Anzahlungen auf Bei- träge, WKB 2022	0,00	15.350	0	0	0	0	0
5411.68262023 Anzahlungen auf Bei- träge, WKB 2023	0,00	0	0	15.350	0	0	0
Saldo.	0,00	15.350	0	15.350	0	0	0

Maßnahme-Nr.: 54110002 Kanalerneuerung "Steinwiesenstraße"

Ein- und Auszahlungsübersicht

	Ergebnis VVJ	Ansatz VJ	Ansatz 2023	Planwert 2024	Planwert 2025	Planwert 2026	Planwert Folgejahre
	1	2	3	4	5	6	7
Einzahlungen	7.477,22	0	0	0	0	0	0
Auszahlungen	0,00	0	0	0	0	0	0

Investitionsobjekte Gesamt

	Ergebnis VVJ	Ansatz VJ	Ansatz 2023	Planwert 2024	Planwert 2025	Planwert 2026	Planwert Folgejahre
	1	2	3	4	5	6	7
5411.68250000 Beiträge und Entgelte vom privaten Bereich	7.477,22	0	0	0	0	0	0
Saldo.	7.477,22	0	0	0	0	0	0

Maßnahme-Nr.:	54120001 Erneuerung Straßenbeleuchtung 2023 (Ausbau)
	Erläuterung: Wiederholungsveranschlagung. In 2022 sind keine Kosten angefallen. Die entsprechenden wiederkehrenden Beiträge werden systembedingt erst in 2024 erwartet (15.350 € - siehe Maßnahme 541100001).

Ein- und Auszahlungsübersicht

	Ergebnis VVJ	Ansatz VJ	Ansatz 2023	Planwert 2024	Planwert 2025	Planwert 2026	Planwert Folgejahre
	1	2	3	4	5	6	7
Einzahlungen	0,00	0	0	0	0	0	0
Auszahlungen	0,00	20.500	20.500	0	0	0	0

Investitionsobjekte Gesamt

	Ergebnis VVJ	Ansatz VJ	Ansatz 2023	Planwert 2024	Planwert 2025	Planwert 2026	Planwert Folgejahre
	1	2	3	4	5	6	7
5412.78533000 Auszahlung Sachan- lagen Auszahlungen für Baumaßnahmen	0,00	20.500	20.500	0	0	0	0
Saldo.	0,00	-20.500	-20.500	0	0	0	0

Maßnahme-Nr.:	55510001 Grunderwerb (Forst)
---------------	------------------------------

Ein- und Auszahlungsübersicht

	Ergebnis VVJ	Ansatz VJ	Ansatz 2023	Planwert 2024	Planwert 2025	Planwert 2026	Planwert Folgejahre
	1	2	3	4	5	6	7
Einzahlungen	0,00	0	0	0	0	0	0
Auszahlungen	3.168,29	0	0	0	0	0	0

Investitionsobjekte Gesamt

	Ergebnis VVJ	Ansatz VJ	Ansatz 2023	Planwert 2024	Planwert 2025	Planwert 2026	Planwert Folgejahre
	1	2	3	4	5	6	7
5551.78510000 Auszahlungen für unbebaute Grund- stücke (Forst)	1.521,81	0	0	0	0	0	0
5551.78510000 Auszahlungen für unbebaute Grund- stücke (Forst)	1.646,48	0	0	0	0	0	0
Saldo.	-3.168,29	0	0	0	0	0	0

Bilanz zum 31.12.2021

Aktiva

	Stand 31.12.2020			Stand 31.12.2021		
	Zwischen- summe 1	Zwischen- summe 2	Gesamt	Zwischen- summe 1	Zwischen- summe 2	Gesamt
A1	Anlagevermögen			1.027.542,59		
A1.1		98.778,46			94.053,37	
A1.1.1	0,00			0,00		
A1.1.2	0,00			0,00		
A1.1.3	98.778,46			94.053,37		
A1.1.4	0,00			0,00		
A1.1.5	0,00			0,00		
A1.2		951.653,75			933.239,22	
A1.2.1	412.985,14			415.431,43		
A1.2.2	9.457,33			9.299,24		
A1.2.3	222.965,06			217.588,60		
A1.2.4	302.010,68			285.268,55		
A1.2.5	0,00			0,00		
A1.2.6	0,00			0,00		
A1.2.7	2,00			2,00		
A1.2.8	4.233,54			5.649,40		
A1.2.9	0,00			0,00		
A1.2.10	0,00			0,00		
A1.3		250,00			250,00	
A1.3.1	0,00			0,00		
A1.3.2	0,00			0,00		
A1.3.3	0,00			0,00		
A1.3.4	0,00			0,00		
A1.3.5	0,00			0,00		
A1.3.6	0,00			0,00		
A1.3.7	250,00			250,00		
A1.3.8	0,00			0,00		
A2	Umlaufvermögen			313.994,49		
A2.1		0,00			0,00	
A2.1.1	0,00			0,00		
A2.1.2	0,00			0,00		
A2.1.3	0,00			0,00		
A2.1.4	0,00			0,00		
A2.2		113.907,58			313.994,49	
A2.2.1	1.970,01			3.611,19		
A2.2.2	11.423,21			19.940,76		
A2.2.3	0,00			0,00		
A2.2.4	0,00			0,00		
A2.2.5	0,00			0,00		
A2.2.6	100.514,36			290.155,37		
A2.2.7	0,00			287,17		
A2.3		0,00			0,00	
A2.3.1	0,00			0,00		
A2.3.2	0,00			0,00		
A2.4		0,00			0,00	
A3	Ausgleichsposten für latente Steuern			0,00		
A4	Rechnungsabgrenzungsposten			0,00		
A4.1		0,00			0,00	
A4.2		170,00			0,00	
A5	Nicht durch Eigenkapital gedeckter Fehlbetrag			0,00		

Bilanzsumme

Stand 31.12.2020

1.164.759,79

Stand 31.12.2021

1.341.537,08

Muster 19 (zu § 47 GemHVO)

Passiva

		Stand 31.12.2020			Stand 31.12.2021		
		Zwischen- summe 1	Zwischen- summe 2	Gesamt	Zwischen- summe 1	Zwischen- summe 2	Gesamt
B1	Eigenkapital			732.384,90			898.562,24
B1.1	Kapitalrücklage		690.112,78			732.384,90	
B1.2	Sonstige Rücklagen		0,00			0,00	
B1.3	Ergebnisvortrag		0,00			0,00	
B1.4	Jahresüberschuss		42.272,12			166.177,34	
B2	Sonderposten			394.432,13			383.345,26
B2.1	Sonderposten für Belastungen aus dem kommunalen Finanzausgleich		10.000,00			7.000,00	
B2.2	Sonderposten zum Anlagevermögen		358.059,13			348.324,74	
B2.2.1	Sonderposten aus Zuwendungen	78.619,43			75.800,62		
B2.2.2	Sonderposten aus Beiträgen und ähnlichen Entgelten	279.439,70			272.524,12		
B2.2.3	Sonderposten aus Anzahlungen für Anlagevermögen	0,00			0,00		
B2.3	Sonderposten für den Gebührenaussgleich		0,00			0,00	
B2.4	Sonderposten mit Rücklageanteil		0,00			0,00	
B2.5	Sonderposten aus Grabnutzungsentgelten		26.373,00			28.020,52	
B2.6	Sonderposten aus Anzahlungen für Grabnutzungsentgelte		0,00			0,00	
B2.7	Sonstige Sonderposten		0,00			0,00	
B3	Rückstellungen			30.794,00			31.152,00
B3.1	Rückstellungen für Pensionen und ähnliche Verpflichtungen		30.794,00			31.152,00	
B3.2	Steuerrückstellungen		0,00			0,00	
B3.3	Rückstellungen für latente Steuern		0,00			0,00	
B3.4	Sonstige Rückstellungen		0,00			0,00	
B4	Verbindlichkeiten			7.148,76			28.207,44
B4.1	Anleihen		0,00			0,00	
B4.2	Verbindlichkeiten aus Kreditaufnahmen		0,00			0,00	
B4.2.1	Verbindlichkeiten aus Kreditaufnahmen für Investitionen	0,00			0,00		
B4.2.2	Verbindlichkeiten aus Kreditaufnahmen zur Liquiditätssicherung	0,00			0,00		
B4.3	Verbindlichkeiten aus Vorgängen, die Kreditaufnahmen wirtschaftlich gleichkommen		0,00			0,00	
B4.4	Erhaltene Anzahlungen auf Bestellungen		0,00			0,00	
B4.5	Verbindlichkeiten aus Lieferungen und Leistungen		3.190,89			6.511,05	
B4.6	Verbindlichkeiten aus Transferleistungen		0,00			0,00	
B4.7	Verbindlichkeiten gegenüber verbundenen Unternehmen		0,00			0,00	
B4.8	Verbindlichkeiten gegenüber Unternehmen, mit denen ein Beteiligungsverhältnis besteht		0,00			0,00	
B4.9	Verbindlichkeiten gegenüber Sondervermögen, Zweckverbänden, Anstalten des öffentlichen Rechts		0,00			0,00	
B4.10	Verbindlichkeiten gegenüber dem sonstigen öffentlichen Bereich		3.725,47			16.996,25	
B4.11	Sonstige Verbindlichkeiten		232,40			4.700,14	
B5	Rechnungsabgrenzungsposten			0,00			270,14
Bilanzsumme				1.164.759,79			1.341.537,08
		Stand 31.12.2020			Stand 31.12.2021		

Übersicht über den Stand der Kreditaufnahmen und ähnlicher Vorgänge				
Ifd. Nr.	Art (gem. § 47 Abs. 5 Nr. 4 GemHVO)	Stand Beginn 2022	Voraussichtlicher Stand zu Beginn 2023	Voraussichtlicher Stand zum Ende 2023
		in €		
1	Anleihen	0	0	0
2	Verbindlichkeiten aus Kreditaufnahmen für Investitionen	0	0	0
3	Verbindlichkeiten aus Kreditaufnahmen zur Liquiditätssicherung	0	0	0
4	Verbindlichkeiten aus Vorgängen, die Kreditaufnahmen wirtschaftlich gleichkommen	0	0	0
5	Summe der Kreditaufnahmen	0	0	0

Übersicht über die Entwicklung der Jahresergebnisse			
Ifd. Nr.	Ergebnis (gem. § 2 Abs. 1 Satz 1 Posten E 23 GemHVO)	Jahr	Betrag
			in €
1	5. Haushaltsvorjahr (lt. festgestelltem Jahresabschluss)	2018	-26.714,39
2	4. Haushaltsvorjahr (lt. festgestelltem Jahresabschluss)	2019	24.148,34
3	3. Haushaltsvorjahr (lt. festgestelltem Jahresabschluss)	2020	42.272,12
4	2. Haushaltsvorjahr (Rechnungsergebnis)	2021	166.177,34
5	1. Haushaltsvorjahr (Ansatz einschl. Nachträge)	2022	-71.500,00
6	Haushaltsjahr (Ansatz)	2023	550,00
7	Zwischensumme (Ifd. Nr.1 - 6)		134.933,41
8	1. Haushaltsfolgejahr (Planung)	2024	2.150,00
9	2. Haushaltsfolgejahr (Planung)	2025	50,00
10	3. Haushaltsfolgejahr (Planung)	2026	450,00
11	Summe		137.583,41

Übersicht über die Über-/ Unterdeckung im Finanzhaushalt bzw. in der Finanzrechnung					
Ifd. Nr.	Ergebnis	Jahr	Saldo der ordentlichen und außerordentlichen Ein- und Auszahlungen	./. planmäßige Tilgung	= vorzutragende Beträge
			in €		
1	5. Haushaltsvorjahr (lt. festgestelltem Jahresabschluss)	2018	-8,28	0,00	-8,28
2	4. Haushaltsvorjahr (lt. festgestelltem Jahresabschluss)	2019	36.720,15	0,00	36.720,15
3	3. Haushaltsvorjahr (lt. festgestelltem Jahresabschluss)	2020	46.893,35	0,00	46.893,35
4	2. Haushaltsvorjahr (Rechnungsergebnis)	2021	170.486,53	0,00	170.486,53
5	1. Haushaltsvorjahr (Ansatz einschl. Nachträge)	2022	-67.400,00	0,00	-67.400,00
6	Haushaltsjahr (Ansatz)	2023	10.780,00	0,00	10.780,00
7	Zwischensumme (Ifd. Nr. 1 bis 6)				197.471,75
8	1. Haushaltsfolgejahr (Planung)	2024	13.170,00	0,00	13.170,00
9	2. Haushaltsfolgejahr (Planung)	2025	10.370,00	0,00	10.370,00
10	3. Haushaltsfolgejahr (Planung)	2026	10.320,00	0,00	10.320,00
11	Summe				231.331,75

Stellenplan

A. Ortsgemeinde Bölsberg B. Sondervermögen nach Betriebszweigen C. Zusammenfassung	Besoldungs- gruppe / Entgeltgruppe	Zahl der Stellen für das Haushaltsjahr 2023	Zahl der Stellen für das Haushaltsvorjahr 2022		Stellenvermerke ² und Erläuterungen ³
			Soll	Ist ¹ (tatsächliche Besetzung) am 30.06. 2022	
A. Ortsgemeinde Bölsberg					
Teilhaushalt 1					
1. Beamte					
Summe Beamte Teilhaushalt					
2. Tariflich Beschäftigte					
	E 2	0,28	0,26	0,15	3 Gemeindearbeiter 450,- € -Jobs, + 1 gelegentlich auf Abruf
Summe tarifl. Beschäftigte Teilhaushalt		0,28	0,26	0,15	
C. Zusammenfassung					
Tarifl. Beschäftigte Ortsgemeinde Bölsberg		0,28	0,26	0,15	
Summe		0,28	0,26	0,15	

¹ Bei Abweichungen vom Soll: Angabe der Besoldungsgruppe / Entgeltgruppe.

²

³ Erläuterungen z.B. zu Planstelle, die nicht der allgemeinen Obergrenzenregelung unterliegen, oder zu wesentlichen Abweichungen gegenüber dem Stellenplan des Vorjahres.

⁴ Getrennte Darstellung nach Beamten (mit Laufbahn, Fachrichtung, Amtsbezeichnung) und nach Arbeitnehmern für jeden Teilhaushalt / Betriebszweig.

⁵ Getrennte Darstellung nach Sondervermögen und innerhalb der Sondervermögen nach Betriebszweigen.

⁶ Summendarstellung jeweils für jeden Betriebszweig, für jedes Sondervermögen und für die Sondervermögen zusammen.

Bewirtschaftungsregelungen gemäß § 4 Abs. 8 Satz 2 GemHVO

Zweckbindung - § 15 GemHVO

Es gelten die allgemeinen Bestimmungen des § 15 Abs. 1 GemHVO.
Besondere Haushaltsvermerke werden nicht angebracht.

Deckungsfähigkeit - § 16 GemHVO

Es gelten die allgemeinen Bestimmungen des § 16 Abs. 1 GemHVO.
Besondere Haushaltsvermerke werden nicht angebracht.

Übertragbarkeit - § 17 GemHVO

Es gelten die allgemeinen Bestimmungen des § 17 Abs. 1 GemHVO.
Besondere Haushaltsvermerke werden nicht angebracht.

Anhang

Finanzmittelbestand

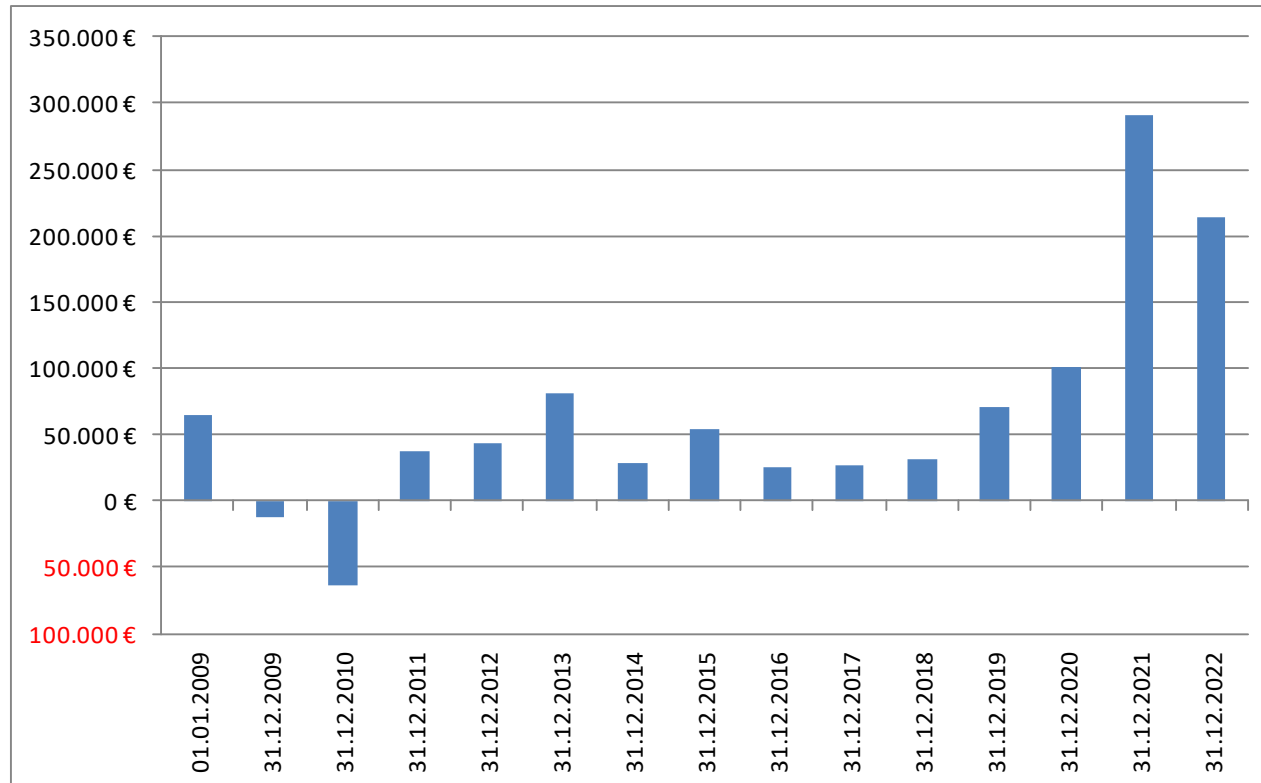

Jahresergebnisse

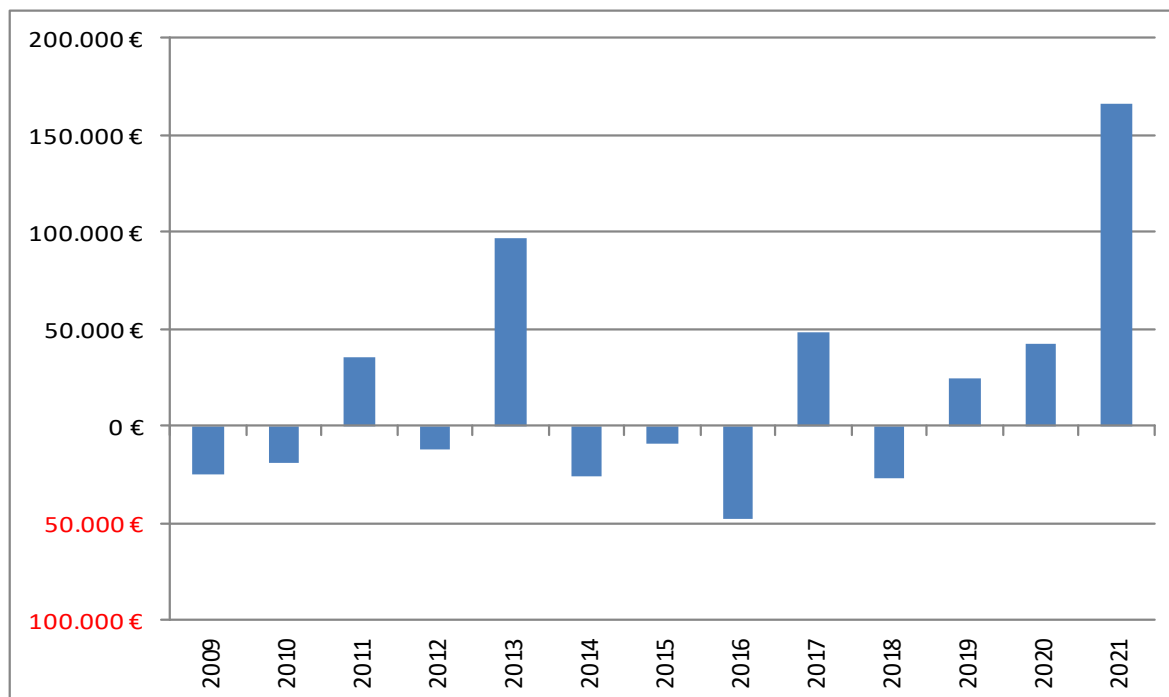

Kreis- bzw. Verbandsgemeindeumlage

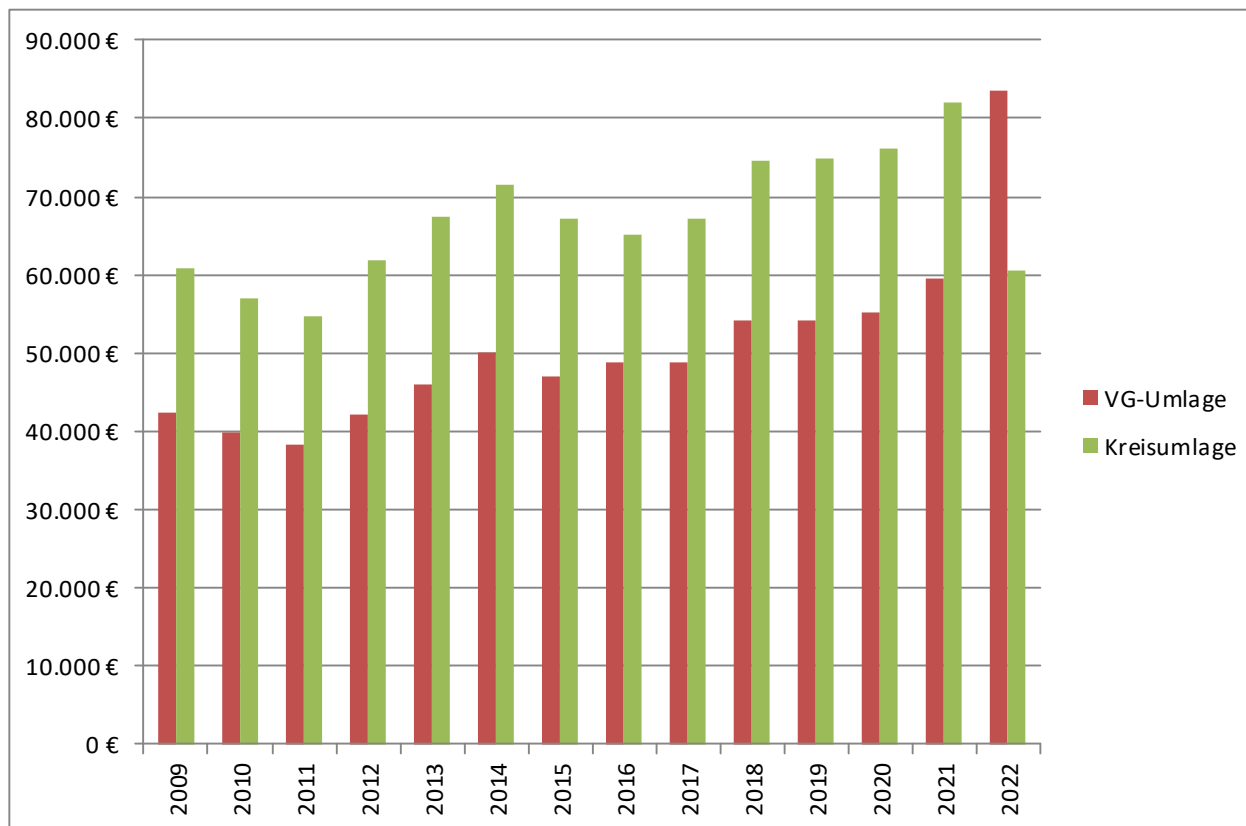

Investitionsauszahlungen

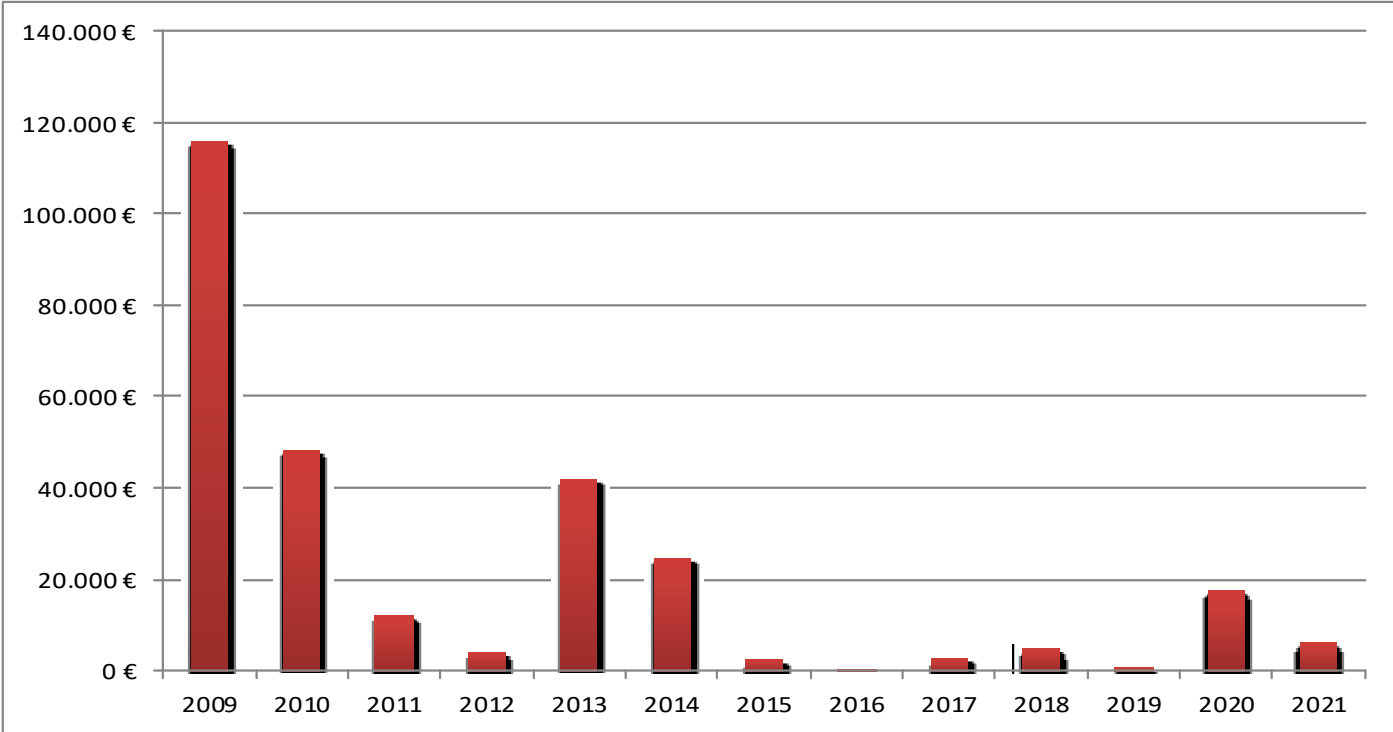

Gewerbesteuer (Finanzhaushalt)

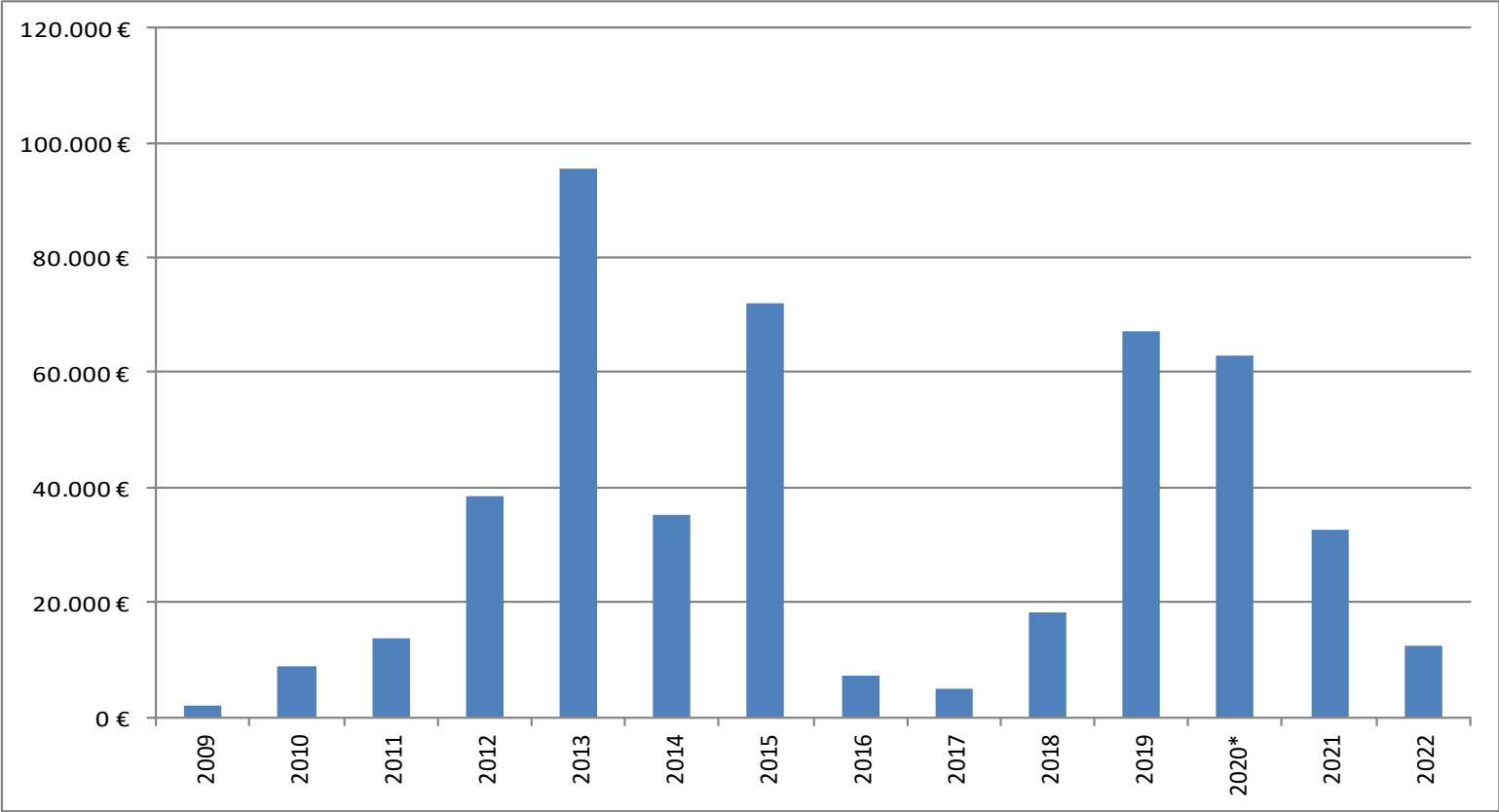

*ohne Kompensationszahlung

Grundschulumlage laufend (EH) + investiv

