



# Grundsatzvermerk

Aufgabenbereich Bauaufsicht  
 Ansprechpartner Herr Müller  
 Zimmer 458  
 Telefon 02671/61-458  
 Telefax 02671/61-5411  
 E-Mail thomas.mueller@cochem-zell.de  
 Datum 17.04.2023

## Kontrolle und Unterhaltung von Gewässern zweiter Ordnung

Aktenzeichen WÜW-Z 0294/2021 - Ueßbach

|               |  |
|---------------|--|
| Gewässer :    | Ueßbach  |
| Örtlichkeit : | von: Mündung in den Alfbach bei Alf-Fabrik<br>bis: Einmündung in den Litzbach in Lutzerath |
| Länge :       | 24 km  |

Die Unterhaltung der Gewässer zweiter Ordnung obliegt nach § 35 Abs. 1 Nr. 2 des rheinland-pfälzischen Landeswassergesetzes (LWG) den Landkreisen und kreisfreien Städten. Zur regelmäßigen Kontrolle und Unterhaltung des Ueßbaches wurde der konkrete Zustand des Ueßbaches im Rahme einer Vor-Ort-Begehung betrachtet. Ziel ist es signifikante Hochwassergefahren festzustellen und Gefahrenpunkte regelmäßig zu kontrollieren, um frühzeitig notwendige Maßnahmen veranlassen zu können. Im Bereich des Ueßbaches wurden insbesondere folgende Gefahrenpunkte bestimmt:

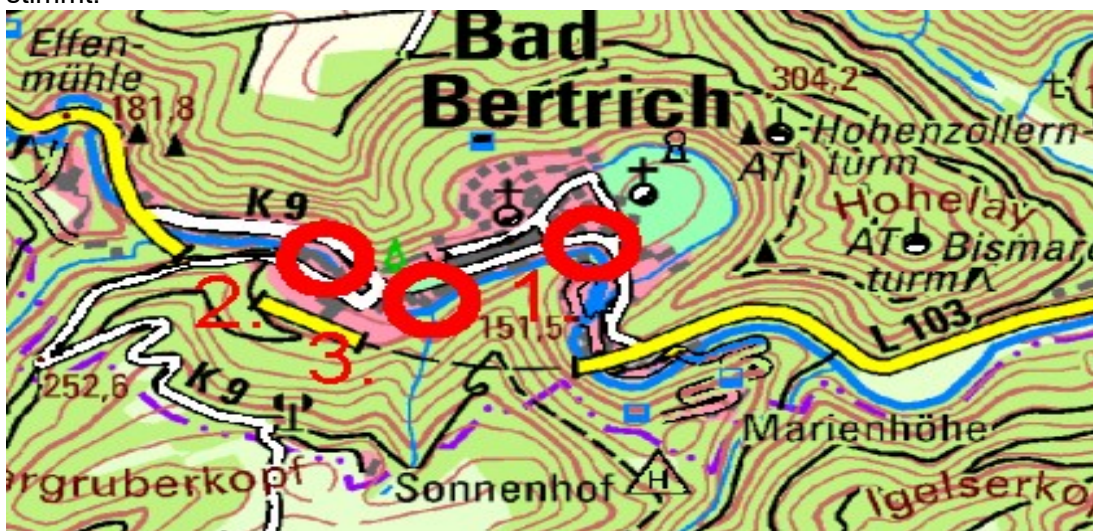

**Postanschrift**  
 Endertplatz 2, 56812 Cochem  
**Telefonzentrale**  
 02671 61-0  
**Sprechzeiten**  
 Gerne bieten wir Ihnen die Vereinbarung von besonderen Sprechzeiten an.

**Faxnummer Zentrale**  
 02671 61-111  
**Internet**  
 www.cochem-zell.de  
**Behördennummer 115 – Montag bis Freitag von 8 bis 18 Uhr**

**Bankverbindungen**  
 Sparkasse Mittelmosel Eifel Mosel Hunsrück  
 IBAN DE69 5875 1230 0000 0046 06  
 BIC MALADE51BKS



|                           |             |               |     |               |     |               |
|---------------------------|-------------|---------------|-----|---------------|-----|---------------|
| Allgemeine Öffnungszeiten | Mo. bis Mi. | 08:00 – 12:30 | Do. | 08:00 – 12:30 | Fr. | 08:00 – 12:30 |
| Bürgerbüro                | Mo. bis Mi. | 07:30 – 16:00 | Do. | 07:30 – 17:00 | Fr. | 07:30 – 13:00 |
| KFZ-Zulassung             | Mo. bis Mi. | 07:30 – 12:30 | Do. | 07:30 – 16:30 | Fr. | 07:30 – 12:30 |
| Telefonzentrale „115“     | Mo. bis Mi. | 08:00 – 18:00 | Do. | 08:00 – 18:00 | Fr. | 08:00 – 18:00 |



## 1. Kaskade Bad Bertrich

In der Ortsgemeinde Bad Bertrich befindet sich, zwischen den beiden Dorfkirchen, eine Kaskade mit 13 Stufen. Diese Stelle liegt ca. 8 km von der Einmündung in den Litzbach in Lutzerath.

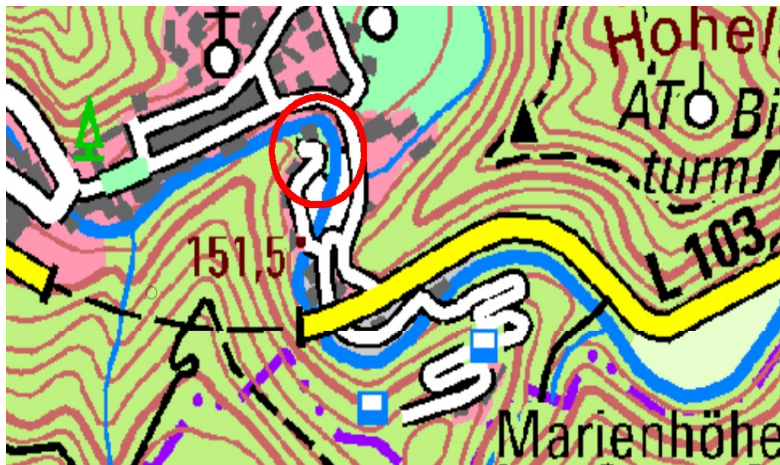

Diese soll die Gewässerenergie des Ueßbaches auf einer Gefällestrecke abbauen. Durch die hohe Mauer auf der einen und des Steilhangs auf der anderen Seite kommt es hier immer wieder zu Verklausterungen von Totholz. Von der Kaskade bis zum Parkhaus ist der Querschnitt durch die topografischen Verhältnisse sehr eingeschränkt. Auf der einen Seite ist der Hang, auf der anderen Seite stehen direkt die Wohnhäuser am Gewässer. Störendes Totholz muss dann entfernt werden. Der Gefahrenpunkt wird regelmäßig kontrolliert und dokumentiert.



## 2. Überführung zum Parkhaus in Bad Bertrich

In dem Bereich des Parkhauses in Bad Bertrich ist der Ueßbach auf einer Länge von 80 m überbaut.

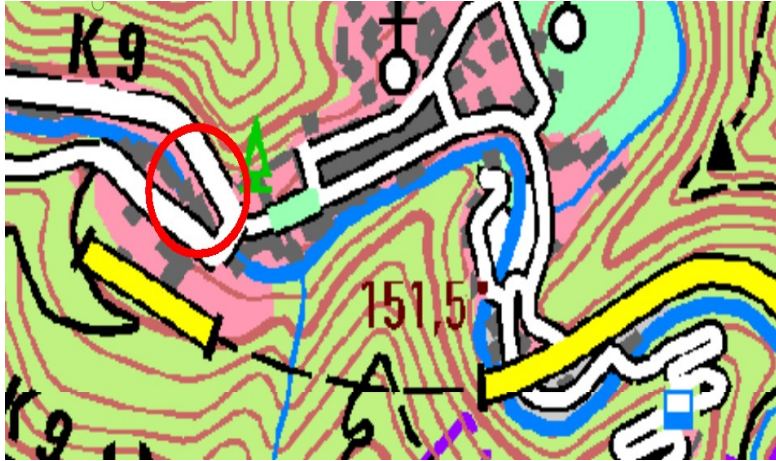

Die Unterführung des Ueßbaches in Bad Bertrich stellt ein Gefahrenpunkt dar, weil eine Verkläuterung vor dem Rechteckprofil vor dem Ortszentrum zu einer Überflutung führen könnte. Es muss ein freier Durchfluss vorhanden sein. Der Gefahrenpunkt wird regelmäßig kontrolliert und dokumentiert.



### 3. Holzbrücke am Spielplatz (Ortseingang)

Die Holzbrücke befindet sich am Spielplatz in der Nähe des Ortseinganges Bad Bertrich.

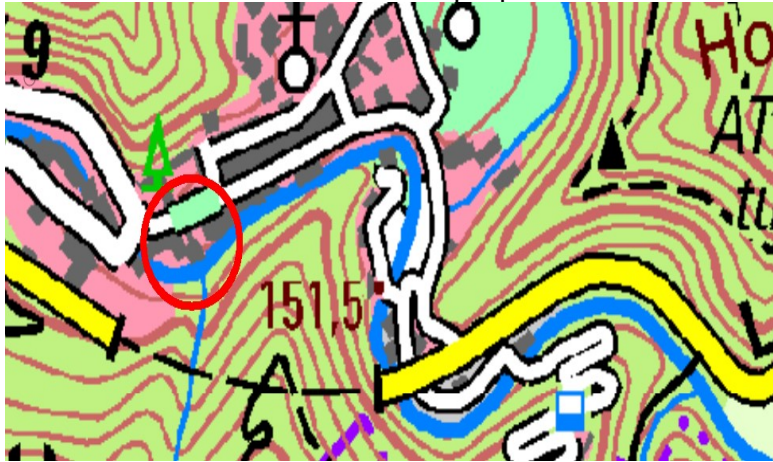

Die Brücke verfügt über ein großes Abflussprofil. Daher besteht kein Handlungsbedarf. Es handelt sich um keinen Gefahrenpunkt, dennoch wird dieses Bauwerk regelmäßig kontrolliert und dokumentiert.

