

Stadt Hermeskeil Bebauungsplan "Dörrenbach" 2. Änderung gemäß § 13a BauGB

Satzung

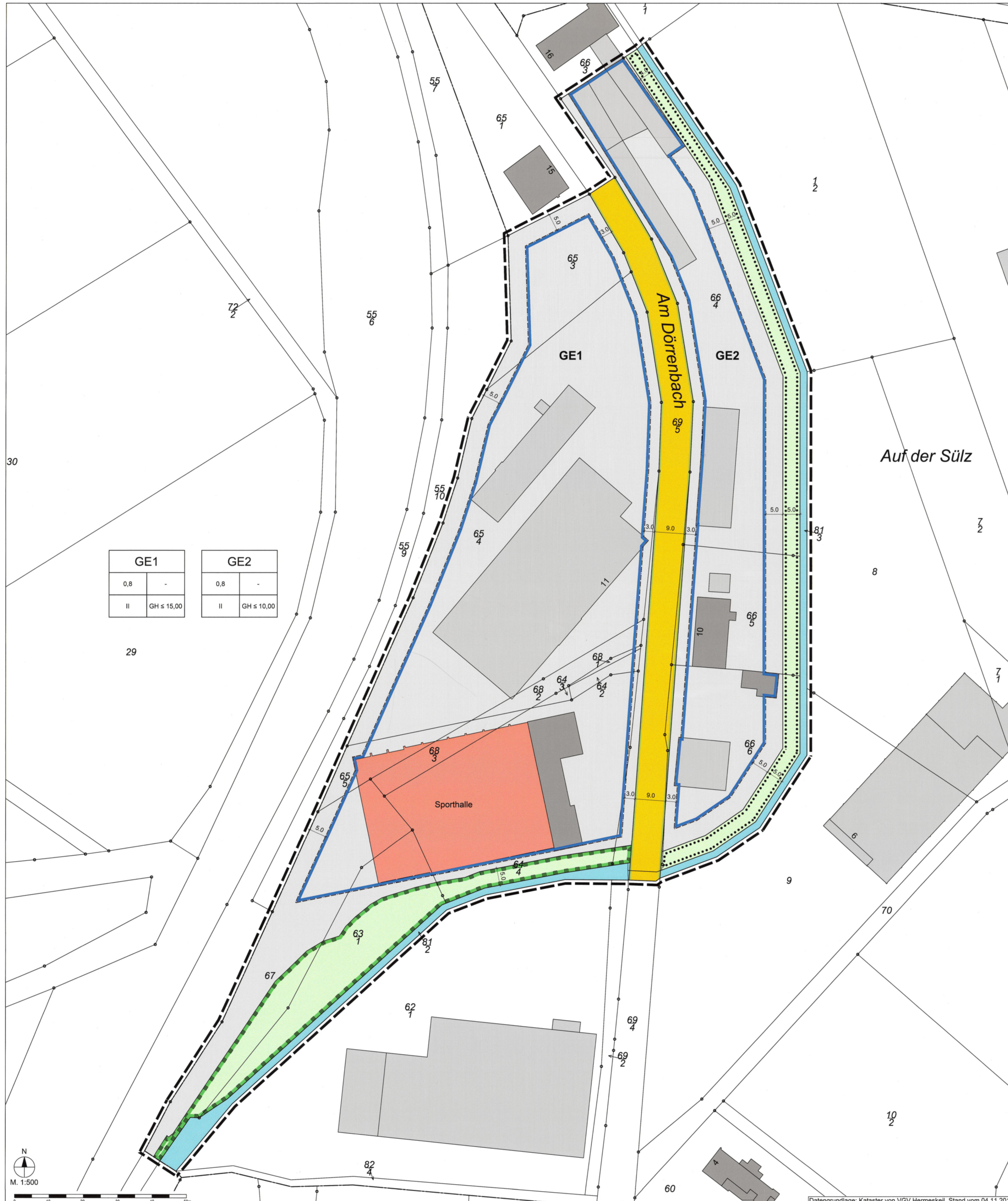

GE1		GE2	
0,8	-	0,8	-
II	GH ≤ 15,00	II	GH ≤ 10,00

Legende

- Art der baulichen Nutzung (§ 9 Abs. 1 Nr. 1 BauGB, §§ 1 bis 11 der BauNVO)
- GE Gewerbegebiete (§ 8 BauNVO)
- Maß der baulichen Nutzung (§ 9 Abs. 1 Nr. 2 BauGB, § 16 BauNVO)
- GRZ 0,8 Grundflächenzahl 0,8
II Anzahl der Vollgeschosse
GH ≤ 10,00 Gebäudehöhe max. 10,0 m
- Bauweise, Baulinien, Baugrenzen (§ 9 Abs. 1 Nr. 2 BauGB, §§ 22 und 23 der BauNVO)
- Baugrenze
- Verkehrsflächen (§ 9 Abs. 1 Nr. 11 und Abs. 6 BauGB)
- Straßenverkehrsflächen
Straßenbegrenzungslinie auch gegenüber Verkehrsflächen besonderer Zweckbestimmung
- Grünflächen (§ 9 Abs. 1 Nr. 15 und Abs. 6 BauGB)
- Private Grünflächen
- Wasserflächen und Flächen für die Wasserwirtschaft, den Hochwasserschutz und die Regelung des Wasserabflusses (§ 9 Abs. 1 Nr. 16 und Abs. 6 BauGB)
- Wasserflächen
- Planungen, Nutzungsregelungen, Maßnahmen und Flächen für Maßnahmen zum Schutz, zur Pflege und zur Entwicklung von Boden, Natur und Landschaft (§ 9 Abs. 1 Nr. 20, 25 und Abs. 6 BauGB)
- Umgrenzung von Flächen mit Bindungen für Bepflanzungen und für die Erhaltung von Bäumen, Sträuchern und sonstigen Bepflanzungen sowie von Gewässern (§ 9 Abs. 1 Nr. 25 Buchstabe b und Abs. 6 BauGB)
- Umgrenzung von Schutzgebieten und Schutzobjekten im Sinne des Naturschutzrechts (§ 9 Abs. 6 BauGB)
- Sonstige Planzeichen
- Grenze des räumlichen Geltungsbereichs des Bebauungsplans (§ 9 Abs. 7 BauGB)
- Flurstücksgrenze laut Kataster
Flurstücknummer laut Kataster
- Bemaßung
- Gebäude, Wohngebäude
- Gebäude für Wirtschaft oder Gewerbe
- Gebäude für öffentliche Zwecke
- Flurgrenze
- Nutzungsschablone
- Art der baulichen Nutzung
- | GE | |
|-----|------------|
| 0,8 | - |
| II | GH ≤ 10,00 |
- Zahl der Vollgeschosse als Höchstmaß
- Gebäudehöhe als Höchstmaß

Rechtsgrundlagen

- Bund
- Raumordnungsgesetz (ROG) vom 22. Dezember 2008 (BGBl. I S. 2986), zuletzt geändert durch Artikel 9 des Gesetzes vom 31. Juli 2009 (BGBl. I S. 2585)
- Baugesetzbuch (BauGB) in der Fassung der Bekanntmachung vom 23. September 2004 (BGBl. I S. 2414), zuletzt geändert durch Artikel 1 des Gesetzes vom 22. Juli 2011 (BGBl. I S. 1509)
- Verordnung über die bauliche Nutzung der Grundstücke (BauNutzungsverordnung) in der Fassung der Bekanntmachung vom 23. Januar 1990 (BGBl. I S. 132), zuletzt geändert durch Artikel 3 des Gesetzes vom 22. April 1993 (BGBl. I S. 466)
- Verordnung über die Ausarbeitung der Bauleitpläne und die Darstellung des Planinhalts (Planzeichnungsverordnung 1990 - PlanZV 90) vom 18. Dezember 1990 (BGBl. I S. 58), zuletzt geändert durch Artikel 2 des Gesetzes vom 22. Juli 2011 (BGBl. I S. 1509)
- Gesetz über Naturschutz und Landschaftspflege (Bundesnaturschutzgesetz - BNatSchG) in der Fassung der Bekanntmachung vom 29. Juli 2009 (BGBl. I S. 2542), zuletzt geändert durch Artikel 5 des Gesetzes vom 05. Februar 2012 (BGBl. I S. 148)
- Gesetz zum Schutz vor schädlichen Umwelteinwirkungen durch Luftverunreinigungen, Geräusche, Erschütterungen und ähnliche Vorgänge (Bundes-Immissionsschutzgesetz - BImSchG) in der Fassung der Bekanntmachung vom 26. September 2002 (BGBl. I S. 3830), zuletzt geändert durch Artikel 2 des Gesetzes vom 27. Juni 2012 (BGBl. I S. 1421)
- Gesetz zum Schutz vor schädlichen Bodenveränderungen und zur Sanierung von Altlasten (Bundes-Bodenschutzgesetz - BBodSchG) vom 17. März 1998 (BGBl. I S. 552), zuletzt geändert durch Artikel 5 Absatz 30 des Gesetzes vom 24. Februar 2012 (BGBl. I S. 212)
- Gesetz über die Umweltverträglichkeitsprüfung (UVPG) in der Fassung der Bekanntmachung vom 24. Februar 2010 (BGBl. I S. 94), zuletzt geändert durch Artikel 2 des Gesetzes vom 17. August 2012 (BGBl. I S. 1726)
- Straßenverkehrsgesetz (StVG) in der Fassung der Bekanntmachung vom 5. März 2003 (BGBl. I S. 310, 19), zuletzt geändert durch Artikel 2 Absatz 118 des Gesetzes vom 22. Dezember 2011 (BGBl. I S. 3044)
- Gesetz zur Ordnung des Wasserhaushalts (Wasserhaushaltsgesetz - WHG) in der Fassung der Bekanntmachung vom 31. Juli 2009 (BGBl. I S. 2585), zuletzt geändert durch Artikel 5 Absatz 9 des Gesetzes vom 24. Februar 2012 (BGBl. I S. 212)
- Land
- Landesplanungsgesetz Rheinland-Pfalz (LPG) vom 10. April 2003 (GVBl. S. 41), zuletzt geändert durch Artikel 25 des Gesetzes vom 28. September 2010 (GVBl. S. 280)
- Landesbaudordnung Rheinland-Pfalz (LBAuO) vom 24. November 1998 (GVBl. S. 365), zuletzt geändert durch § 47 des Gesetzes vom 09. März 2011 (GVBl. S. 4717)
- Gemeindeordnung für Rheinland-Pfalz (GemO) vom 31. Januar 1994 (GVBl. S. 153), zuletzt geändert durch § 142 Abs. 3 des Gesetzes vom 20. Oktober 2010 (GVBl. S. 319)
- Landesgesetz zur nachhaltigen Entwicklung von Natur und Landschaft Rheinland-Pfalz (Landesnaturschutzgesetz - LNatSchG) vom 28. September 2005 (GVBl. S. 387), zuletzt geändert durch Verordnung vom 22. Juni 2010 (GVBl. S. 106)
- Landes-Immissionsschutzgesetz (LImSchG) vom 20. Dezember 2000 (GVBl. S. 578), zuletzt geändert durch Artikel 1 des Gesetzes vom 09. März 2011 (GVBl. S. 75)
- Landeswassergesetz Rheinland-Pfalz (LWG) in der Fassung der Bekanntmachung vom 22. Januar 2004 (GVBl. S. 54), zuletzt geändert durch Artikel 2 des Gesetzes vom 23. November 2011 (GVBl. S. 402)
- Landesstraßengesetz Rheinland-Pfalz (LStRG) vom 01. August 1977 (GVBl. S. 273), zuletzt geändert durch Artikel 1 des Gesetzes vom 07. Juli 2009 (GVBl. S. 280)
- Denkmalschutzgesetz Rheinland-Pfalz (DSchG) vom 23. März 1978 (GVBl. S. 159), zuletzt geändert durch Artikel 2 des Gesetzes vom 28. September 2010 (GVBl. S. 301)
- Landesbodenschutzgesetz Rheinland-Pfalz (LBodSchG) vom 25. Juli 2005 (GVBl. S. 302), zuletzt geändert durch Artikel 1 des Gesetzes vom 23. November 2011 (GVBl. S. 402)
- Landesnachbarrechtsgesetz Rheinland-Pfalz (LNRG) vom 15. Juni 1970 (GVBl. S. 198), zuletzt geändert durch Artikel 1 des Gesetzes vom 21. Juli 2003 (GVBl. S. 209)

Bestandteile des Bebauungsplans

Der Bebauungsplan besteht aus der Planzeichnung M. 1:500 sowie den textlichen Festsetzungen. Die Begründung ist beigefügt.

Es wird bescheinigt, dass die Flurstücke mit ihren Grenzen und Bezeichnungen mit den Liegenschaftskataster, Aktualitätsstand übereinstimmen.
Vermessungs- und Katasteramt

Der Stadtrat der Stadt Hermeskeil hat am 15.12.2011 gem. § 2 (1) BauGB die Aufstellung dieses Bebauungsplanes beschlossen.
Mit Beschluss vom 18.12.2012 wird der Bebauungsplan als Bebauungsplan der Innenentwicklung nach § 13a BauGB fortgeführt; das vereinfachte Verfahren nach § 13a Abs. 2 Nr. 1 BauGB i.V.m. § 13 BauGB kommt zur Anwendung.
Am 18.12.2012 wurde dieser Bebauungsplanentwurf gebilligt und der Beschluss gefasst, sowohl die förmliche öffentliche Auslegung gem. § 3 (2) BauGB als auch die förmliche Beteiligung der Behörden und sonstigen Träger öffentlicher Belange gem. § 4 (2) BauGB durchzuführen.
Hermeskeil, den 03. JUN. 2013
[Signature]
Stadtbürgermeister

Dieser Entwurf des Bebauungsplanes einschließlich der Textfestsetzungen hat mit der Begründung gem. § 3 (2) BauGB für die Dauer eines Monats in der Zeit vom 25.02.2013 bis 25.03.2013 zu jedermanns Einsicht öffentlich ausgelegt. Ort und Dauer der Auslegung wurden am 14.02.2013 mit dem Hinweis ortsüblich bekannt gemacht, dass Anregungen während der Auslegungsfrist vorgebracht werden können. Die Behörden und sonstigen Träger öffentlicher Belange wurden gem. § 4 (2) BauGB mit dem Schreiben vom 21.02.2013 an der Planung beteiligt.
Hermeskeil, den 03. JUN. 2013
[Signature]
Stadtbürgermeister

Der Stadtrat der Stadt Hermeskeil hat in der Sitzung am 14.05.2013 über vorgebrachte Bedenken und Anregungen beraten und abgewogen. Das Ergebnis der Abwägung wurde mitgeteilt.
Hermeskeil, den 03. JUN. 2013
[Signature]
Stadtbürgermeister

Der Stadtrat der Stadt Hermeskeil hat am 14.05.2013 den Bebauungsplan gem. § 24 der Gemeindeordnung von Rheinland-Pfalz vom 31.01.1994 und gem. § 10 BauGB als Satzung
BESCHLOSSEN
Hermeskeil, den 03. JUN. 2013
[Signature]
Stadtbürgermeister

AUSFERTIGUNG
Die Übereinstimmung des textlichen und zeichnerischen Inhaltes dieses Bebauungsplanes mit dem Willen des Stadtrates sowie die Einhaltung des gesetzlich vorgeschriebenen Verfahrens zur Aufstellung des Bebauungsplanes werden bezeugt.
Hermeskeil, den 03. JUN. 2013
[Signature]
Stadtbürgermeister

Die ortsübliche Bekanntmachung wird nach Maßgabe des § 10 (3) BauGB angeordnet.
Hermeskeil, den 03. JUN. 2013
[Signature]
Stadtbürgermeister

Der Beschluss des Bebauungsplanes als Satzung durch die Stadt Hermeskeil vom 14.05.2013 ist am 13.06.2013 gem. § 10 (3) BauGB ortsüblich bekanntgemacht worden mit dem Hinweis, dass der Bebauungsplan während der Dienststunden von jedermann eingesehen werden kann. Mit dieser Bekanntmachung wurde der Bebauungsplan
RECHTSVERBINDLICH
Hermeskeil, den 13. JUN. 2013
[Signature]
Stadtbürgermeister

Projekt
Stadt Hermeskeil
Bebauungsplan "Dörrenbach",
2. Änderung gemäß § 13a BauGB

Satzung

Am Tower 14
54634 Bittorf / Fluggelände
Telefon 06561 / 944901
Telefax 06561 / 944902
E-Mail info-ba@isw-s.de
Internet www.isw-s.de

Auftraggeber
Projektnummer
Bearbeitung
Stand
Maßstab
Plangröße

Übersichtsplan (ohne Maßstab)

ISW
IMMISSIONSSCHUTZ
STÄDTBAU
UMWELTPLANUNG