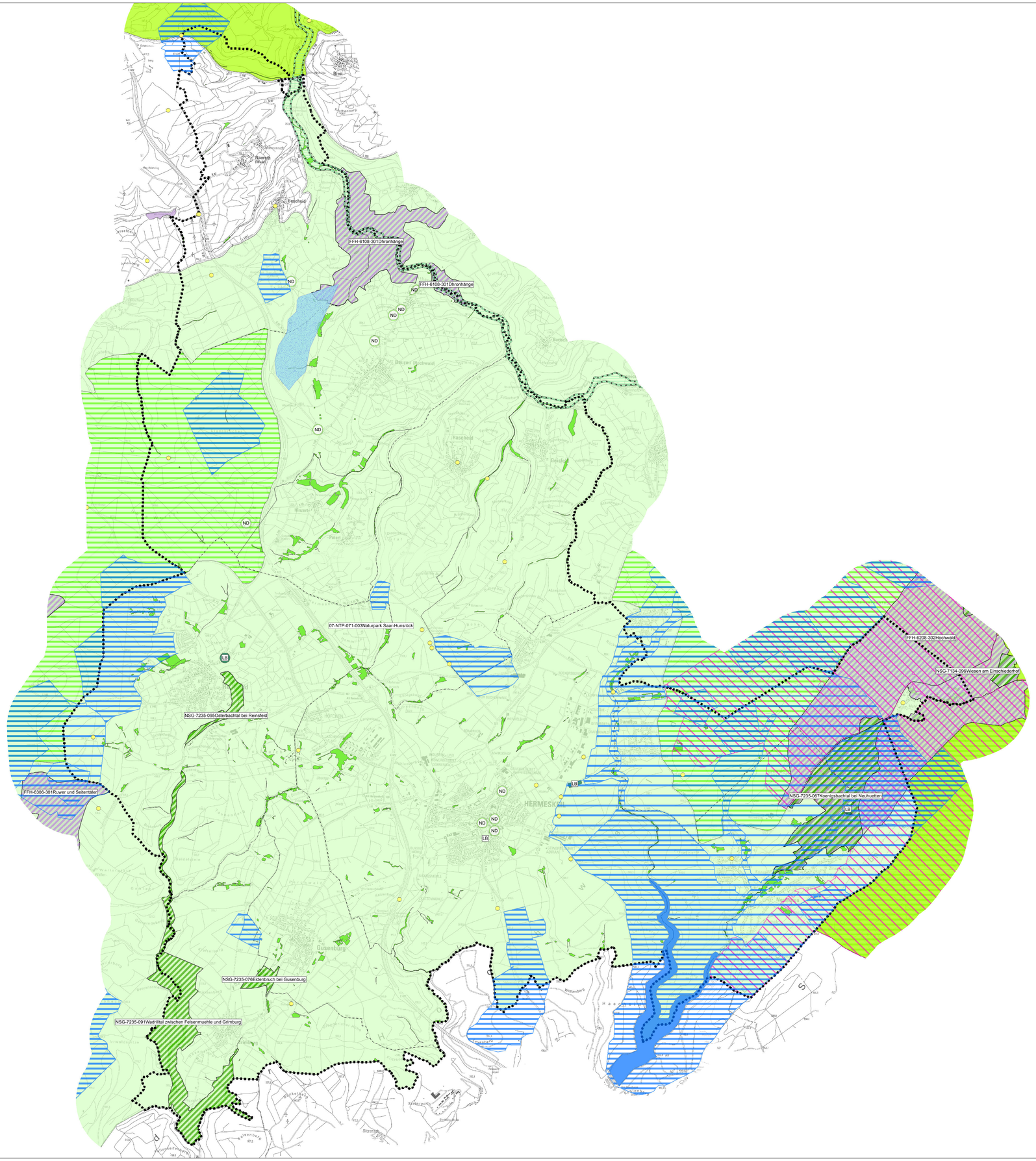

Legende

Schutzgebiete/ -objekte nach Naturschutzgesetz (1) (2)

- Nationalpark Hunsrück-Hochwald
- FFH-Gebiet
- Naturschutzgebiet
- LB Geschützter Landschaftsbestandteil
- Naturpark
- Kernzone
- Landschaftsschutzgebiet
- ND Naturdenkmal
- Biotop gemäß § 30 BNatSchG bzw. § 28 LNatSchG
- Biotop gemäß § 30 BNatSchG bzw. § 28 LNatSchG

Schutzgebiete/ -objekte nach Wasserrecht (3) (4)

- Wasserschutzzone I
- Wasserschutzzone II
- Wasserschutzzone III
- Geplantes Wasserschutzgebiet
- Gesetzliche Überschwemmungsgebiete

Sonstige Schutzgebiete/ -objekte (5) (6)

- Archäologische Fundstellen, Kulturgüter
- Naturwaldreservat

Sonstige Plandarstellungen (7)

- Grenze der Verbandsgemeinde Hermeskeil
- Grenze der Ortsgemeinden

Quellen:

(1) MULEWF: Nationalpark Hunsrück in Planung, www.datascout.rlp.de, Juli 2014

(2) MULEWF: Schutzgebiete, www.naturschutz.rlp.de, Juli 2014

(3) MULEWF: Wasserschutzgebiete, www.datascout.rlp.del, Juli 2014

(4) MULEWF: Gesetzliche Überschwemmungsgebiete, www.datascout.rlp.de, Juli 2014

(5) Kulturdatenbank Trier: Archäologische Denkmale, www.roscheiderhof.de, Sept. 2014

(6) Landesforsten RLP.: Forsteinrichtung, April 2014

(7) LVermGeo: ATKIS, Sept. 2013

Topografische Kartengrundlage: DTK 25 (Stand 2009/2010), mit Genehmigung des LVermGeo

Verbandsgemeinde Hermeskeil

Karteninformationen
Koordinatensystem: ETRS 1989 UTM Zone 32N
Projektion: Transverse Mercator
Datum: ETRS 1989
False Easting: 500.000,0000
False Northing: 0,0000
Central Meridian: 9,0000
Scale Factor: 0,9996
Latitude Of Origin: 0,0000
Einheiten: Meter

BBP
STADTPLANUNG
LANDSCHAFTSPLANUNG
Dipl. Ing. Reinhard Bachtler
Dipl. Ing. Heiner Jakobs SRL
Stadtplaner Roland Kettering
Bruchstraße 5
67655 Kaiserslautern
Telefon: 0631. 361 58- 0
Telefax: 0631. 361 58-24
E-Mail : buero@bbp-kl.de
Web : www.bbp-kl.de

N

Projekt **Landschaftsplan VG Hermeskeil**

Maßstab 1:25.000
0 250 510 1.020 Meter

Blattgr. 1.189/841 mm

Plan Nr. 11 Schutzgebiete

Bearb. Post

Gez. Post

Stand: 10/2015

Projekt-Nr.13050