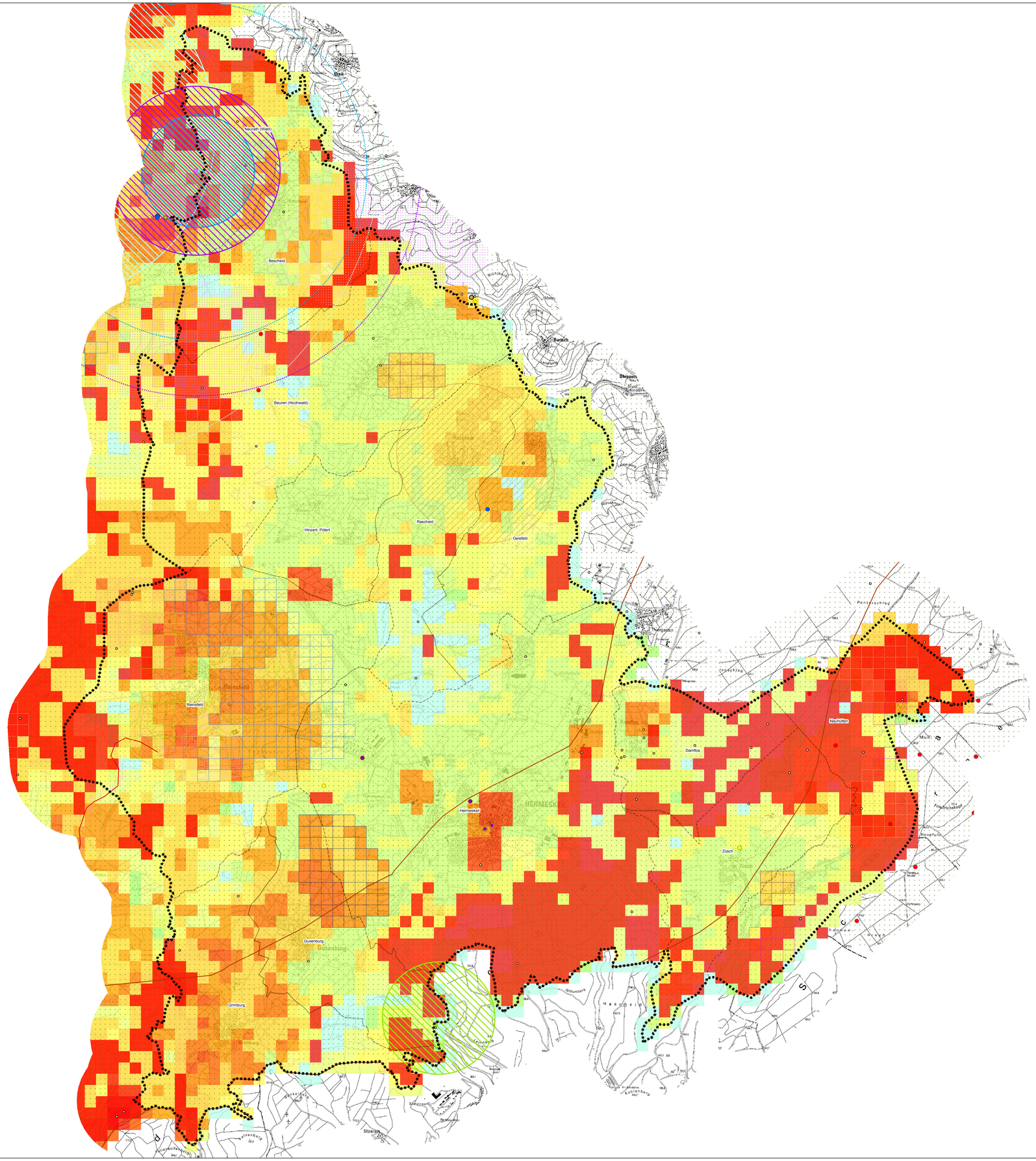

Legende

Gesichere Nachweise von (stark) gefährdeten Arten der Roten Liste RLP (1) (2) (3)

	Zielsetzungen
aktuelle Nachweise (ab 2000)	Sicherung des Lebensraums
ältere Nachweise (vor 2000)	Sicherung oder Wiederherstellung des Lebensraums
Wanderfalke	Sicherung des Lebensraums
Rotmilan	Sicherung des Lebensraums
Schwarzmilan	Sicherung des Lebensraums
Schwarzstorch	Sicherung des Lebensraums
Bechsteinfledermaus	Sicherung des Lebensraums
Braunes Langohr	Sicherung des Lebensraums
Großes Mausohr	Sicherung des Lebensraums
Kleine Bartfledermaus	Sicherung des Lebensraums
Nordfledermaus	Sicherung des Lebensraums
Zwergfledermaus	Sicherung des Lebensraums

Raum mit erhöhter Vorkommens-wahrscheinlichkeit von Arten (4) (5) (6)

Wildtierkorridor	Sicherung und Entwicklung des Lebensraums
Reptilienkorridor	Sicherung und Entwicklung des Lebensraums
Mauereidechse	Sicherung und Entwicklung des Lebensraums
Schlingnatter	Sicherung und Entwicklung des Lebensraums
Wildkatze	Sicherung und Entwicklung des Lebensraums
Rotmilan	Sicherung und Entwicklung des Lebensraums
Haselhuhn	Sicherung und Entwicklung des Lebensraums
Wiesenpieper	Sicherung und Entwicklung des Lebensraums
Kolkrabe	Sicherung und Entwicklung des Lebensraums
Braunkehlchen	Sicherung und Entwicklung des Lebensraums
Steinkauz	Sicherung und Entwicklung des Lebensraums
Raufußkauz	Sicherung und Entwicklung des Lebensraums
Bereich erhöhter Prognoseunsicherheit bezüglich des Vorkommens der Mopsfledermaus	

zunehmende Vorkommenswahrscheinlichkeit von windkraftsensiblen Arten

Prüf- und Ausschlussbereiche für Windenergie

Hinweis: Die Größe der Radien richtet sich nach dem Leitfaden der Vogelschutzwarten von Hessen, Rheinland-Pfalz und Saarland zur Beachtung artenschutzrechtlicher Belange beim Ausbau der Windenergienutzung im Saarland (2013).

- Ausschlussbereich im Radius von 1000 m um Wanderfalken-Vorkommen
- Ausschlussbereich im Radius von 1500 m um Rotmilan-Vorkommen
- Prüfbereich im Radius von 4000 m um Rotmilan-Vorkommen
- Ausschlussbereich im Radius von 1000 m um Schwarzmilan-Vorkommen
- Prüfbereich im Radius von 3000 m um Schwarzmilan-Vorkommen
- Ausschlussbereich im Radius von 3000 m um Schwarzstorch-Vorkommen
- Prüfbereich im Radius von 6000 m um Schwarzstorch-Vorkommen

Sonstige Plandarstellungen (7)

- Grenze der Verbandsgemeinde Hermeskeil
- Grenze der Ortsgemeinden

Quellen:

(1) LUWG: Artendaten, Juli 2013

(2) VG Schweich: Avifaunistisches Gutachten, Juli 2013

(3) LUA Saarland: Zusammenstellung von Nachweisen von Brut- und Rastplätzen für Wasser- und Watvögel, windkraftsensibler Vogelarten und Fledermausarten im Saarland, Juli 2014

(4) SGD Nord: Landschaftsrahmenplan Region Trier, Sept.2009

(5) FÖA Landschaftsplanung GmbH: Rahmenstudie Windenergie zur Berücksichtigung des Arten- und Biotopschutzes im Kreis Trier-Saarburg und im Gebiet der Stadt Trier, Mai 2012

(6) FÖA Landschaftsplanung GmbH: Modellierung des Vorkommens der Mopsfledermaus und Bewertung in Bezug auf Risiken für die Ausweisung von WEA-Flächen im Rahmen der Flächennutzungsplanung, Okt. 2014

(7) LVermGeo: ATKIS, Sept. 2013

Topografische Kartengrundlage: DTK 25 (Stand 2009/2010), mit Genehmigung des LVermGeo

Verbandsgemeinde Hermeskeil

Karteninformationen
Koordinatensystem: ETRS 1989 UTM Zone 32N
Projektion: Transverse Mercator
Datum: ETRS 1989
False Easting: 500.000,0000
False Northing: 0,0000
Central Meridian: 6,0000
Scale Factor: 0,9996
Latitude Of Origin: 0,0000
Einheiten: Meter

BBP
STADTPLANUNG
LANDSCHAFTSPLANUNG
Dipl. Ing. Reinhard Bachtler
Dipl. Ing. Heiner Jakobs SRL
Stadtplaner Roland Kettering

Bruchstraße 5
67655 Kaiserslautern
Telefon: 0631. 361 58 - 0
Telefax: 0631. 361 58 - 24
E-Mail : buero@bbp-kl.de
Web : www.bbp-kl.de

N

Projekt **Landschaftsplan VG Hermeskeil**

Maßstab 1:25.000
0 250 500 1250 2500

Blattgr. 1.189/841 mm

Plan Nr. 6 Fauna

Bearb. Post

Gez. Post

Stand: 10/2015

Projekt-Nr. 13050