

Kabel- und Leitungsbestandsplan 2 M 1:500

Lärmschutzwände Lambrecht Tal, Teilabschnitt Weidenthal

Strecke 3280: LSW 2 l.d.B. km 62,155 bis km 62,510

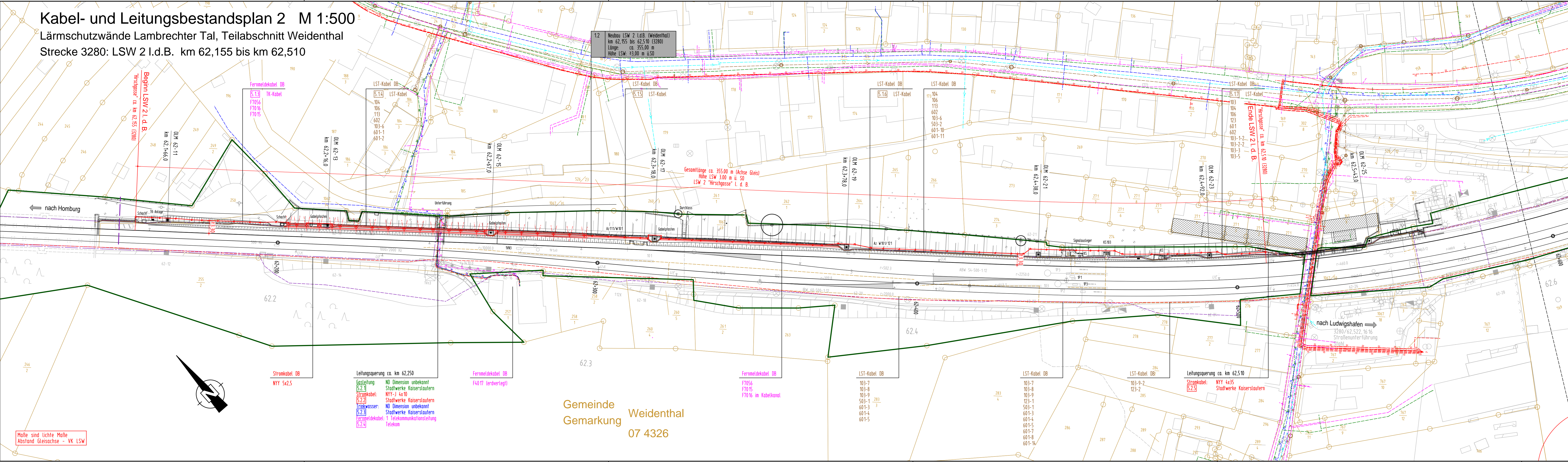

1.2 Neubau LSW 2 l.d.B. (Weidenthal)
km 62,155 bis 62,510 (3280)
Länge: ca. 355,00 m
Höhe LSW: ±3,00 m ü.S0

Gesamtlänge ca. 355,00 m (Achse Gleis)
Höhe LSW 3,00 m ü. S0
LSW 2 "Hirschgasse" l. d. B.

Hirschgasse" l. d. B.
Ende LSW 2.1. d. B.
km 62,510 (3280)

- Planungsgrundlagen:
- Vermessung, GEO-METRIK Ingenieurgesellschaft mbH, 07743 Jena von 03/2015
 - Trassierung Buch 3280, Stand 15.01.2015
 - Ivl-Pläne 3280CM bis 3280DC, Stand ab 01/2011
 - Ivmg-Pläne 3280-1061 bis 3280-1071, Stand ab 03/1996 (Status: gesperrt)
 - Streckengeschwindigkeit für die Planung Lärmschutzwand $v_{max} \leq 160$ km/h

Im gesamten Planungsbereich befinden sich parallel zur Bahnstrecke sowie die Bahnstrecke querende Kabel und Leitungen. In der Regel wird die Lärmschutzwand außerhalb der vorhandenen Kabeltrassen gebaut. Erdverlegte Kabeltrassen und Schächte im Bereich der Lärmschutzwände verbleiben überwiegend in ihrer ursprünglichen Lage. Dennoch sind bereichsweise Kabeltrassen bauzeitlich zu sichern und ggf. in Absprachen mit dem Anlagenverantwortlichen umzuverlegen. Alle im Baubereich liegenden Einbauten der DB Netz AG (Speisekabelauführung, Indusi-Magnet, km-Stein usw.) sowie sonstige Einbauten (Festpunkte usw.) sind bauzeitlich zu sichern und nach Herstellung der LSW in Abstimmung mit den Fachdiensten und dem AG wieder einzubauen.

- Bahnlinie 3280: Homburg (Saar) Hbf. - Ludwigshafen (Rhein) Hbf.**
- Neubau von Lärmschutzwänden**
Lärmsanierung des Bundes Abschnitt Lambrecht Tal
- | | | |
|-------------------------|----------------------------------|------------|
| LSW 1 "Höchsten Wiesen" | l. d. B. km 61,474 bis km 61,667 | Weidenthal |
| LSW 2 "Hirschgasse" | l. d. B. km 62,155 bis km 62,510 | Weidenthal |
| LSW 3 "Horst-Hang" | l. d. B. km 62,775 bis km 62,932 | Weidenthal |
| LSW 5 "Am Katzenstein" | r. d. B. km 68,575 bis km 69,330 | Frankeneck |
| LSW 6 "Brühlwiesen" | r. d. B. km 69,930 bis km 70,692 | Lambrecht |
| LSW 7 "Dörrental" | r. d. B. km 71,557 bis km 71,745 | Lambrecht |

- Zeichenerklärung:**
- Bestand Grundlagenplan
 - Bestand Entwurfsvermessung
 - Achse der Lärmschutzwand
 - Bahngrenze
 - Kataster
 - Bauwerksnummer lt. Bauwerksverzeichnis

- Kabel und Leitungsbestand:**
- übernehmen aus Kabel- und Leitungsbestandsplänen der DB AG, der Verbandsgemeinde Lambrecht sowie der öffentlichen Versorgungs träger
- TK-Anlagen gemäß Auskunft der DB AG vom 14.04.2015
- best. TK-Kabel erdverlegt
 - best. TK-Kabel im Kabeltragg
- ElI-Anlagen gemäß Auskunft der DB AG vom 26.01.2015
- best. 50 Hz-Anlagen erdverlegt
 - best. 50 Hz-Anlagen im Kabeltragg
- LST-Anlagen gemäß Auskunft der DB AG vom 15.04.2015
- best. LST-Kabel erdverlegt
 - best. LST-Kabel im Kabeltragg
- Kabel- und Leitungen der öffentlichen Versorgungs träger
- Trinkwasser, Hochdruckleitung
 - Trinkwasser, Niederdruckleitung
 - Stromleitung, Hochspannung
 - Stromleitung, Mittelspannung
 - Stromleitung, Niederspannung
 - Gasleitung, Hochdruckleitung
 - Gasleitung, Niederdruckleitung
 - Schutzwasserkanal
 - Regenwasserkanal
 - Fernmeldeleitung



Leitungsquerung ca. km 62,250

Gasleitung: ND Dimension unbekannt
5.2.1 Stadtwerke Kaiserslautern

Stromkabel: NYY-J 4x10
5.2.2 Stadtwerke Kaiserslautern

Trinkwasser: ND Dimension unbekannt
5.2.3 Stadtwerke Kaiserslautern

Fernmeldekabel: 1 Telekommunikationsleitung
5.2.4 Telekom

Stromkabel DB
NYY 5x2,5

Fernmeldekabel DB
F4017 (erdverlegt)

Fernmeldekabel DB
F7056
F7015
F7016 im Kabelkanal

LST-Kabel DB
103-7
103-8
103-9
123-1
503-1
601-3
601-4
601-5

LST-Kabel DB
103-7
103-8
103-9
123-2
285

Leitungsquerung ca. km 62,510

Stromkabel: NYY 4x35
5.2.5 Stadtwerke Kaiserslautern

Gemeinde Weidenthal
Gemarkung 07 4326

Übersichtsskizze Weidenthal

Genehmigungsplanung: Unterlage für eine Entscheidung nach § 18 AEG

Vorhabenart:	DB Netz AG	Planzzeichen-Nr.:	4 01 VA KT 002
Standort:	Regionales West Standard Karlsruhe ING-W-N Schwarzwaldstraße 82 76137 Karlsruhe	Projekt-Nr.:	G.016190094.07.342 / EB47ER
Datum:	04.04.2016	Datum:	11/2015
Verfasser:	Unterschrift	Datum:	11/2015
Prüfer:	Unterschrift	Datum:	11/2015
Genehmiger:	Unterschrift	Datum:	11/2015

Vertragspartner: DB Netz AG

Planverfasser: LINDSCHULTE Ingenieurgesellschaft mbH
Anger 81
99084 Erfurt
Tel. 0361 555997-0
Fax 0361 555997-20
04.04.2016

Vorhaben: Lärmsanierung an Schienenwegen des Bundes
Strecke 3280 Homburg (Saar) Hbf. - Ludwigshafen (Rhein) Hbf.
Lärmschutzwände Abschnitt Lambrecht Tal
Planfeststellungsabschnitt: km 61,470 bis km 71,750

Planart: Kabel- und Leitungsbestandsplan

Planinhalt: Abschnitt Weidenthal
LSW 2 "Hirschgasse" l. d. B.
Strecke 3280: km 62,155 bis km 62,510

H/W = 297 / 1350 (0.40m²)