

# Unterlage 10.6.3: Lagepläne der Kompensationsmaßnahme (Quelle UNB Bad Dürkheim)

Landkreis  
Bad Dürkheim  
Geoinformationssystem



Notiz:



H 5467638

Maßstab: 1 : 8221



Datum: 24.11.2015

Landkreis Bad Dürkheim, Geobasisdaten: (C) Kataster- und Vermessungsverwaltung Rheinland-Pfalz

# Auszug aus den Geobasisinformationen



Vermessungs- und  
Erweiterungsamt  
Bismarck

Hergestellt am 26.05.2015

Flurstück:	1/242	Gemeinde:	Lambrecht (Pfalz)
Flur:	0	Landkreis:	Bad Dürkheim
Gemarkung:	Lambrecht	Postleitzahl:	76829
		Land in der Pfalz:	

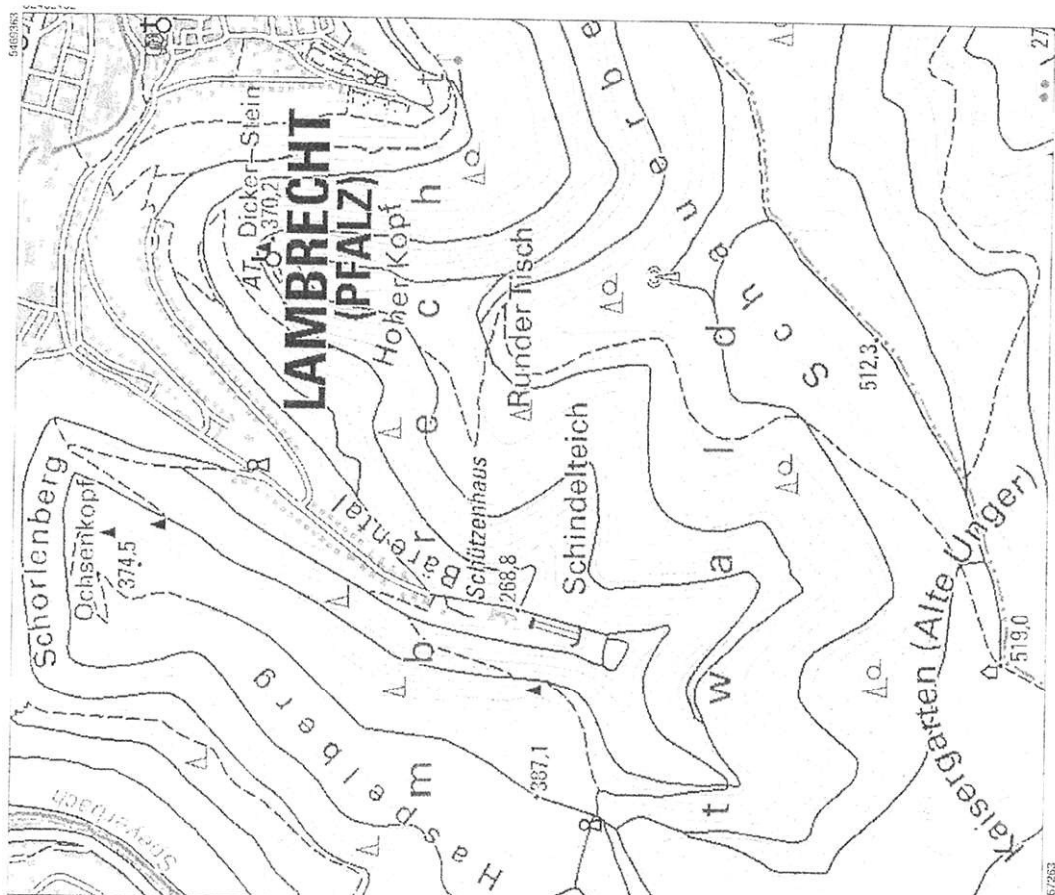

546/283  
32430652

Vervielfältigungen für eigene Zwecke sind zugelassen. Eine unmittelbare oder mittelbare Vermessungs-, Umvermessungs- oder Vermessungsplan-Veröffentlichung oder die Weiterverbreitung der Geobasisinformationen bedarf der Zustimmung der zuständigen Vermessungs- und Katasterbehörde (KLV) Landkreises (KLV) Bismarck (Pfalz) (KLV) Bismarck (Pfalz).  
Herzestellt durch Vermessungsamt Bismarck (Pfalz)

Nur zur autonomen Verwendung. Geobasisdaten vom 15. 11. 2015

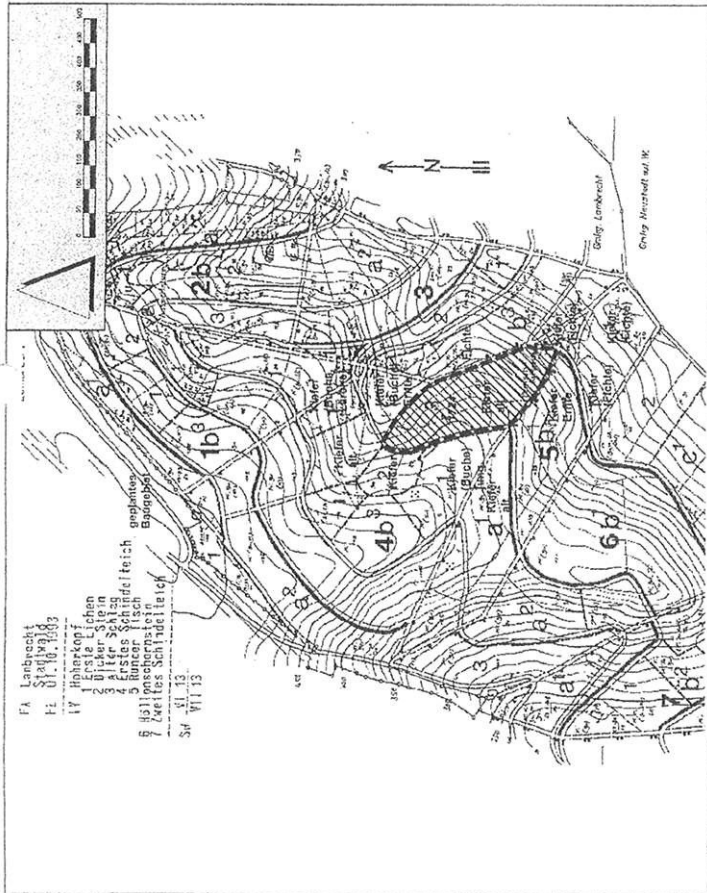

### BESTANDSPLAN

#### ZEICHEN DER KARTENGRUNDLAGE

- 0.1 Flurstücknummer  
1724
- 0.2 Kartengrundlage Vorlage der Forstverwaltung  
z.Z. genaueste verfügbare Kartengrundlage

#### BESTANDSDARSTELLUNG

- 1. Grenze des räumlichen Geltungsbereiches  
 1.1 Grenze des räumlichen Geltungsbereiches des Ausgangsplan Objekts Trockenwald "Hoher Kopf"  
 Waldtypisierung  
 2.1 Reiner Kiefernwaldbestand  
 100 Jahre alt  
 Zwergstaudenwuchs aus Heide und Niedrigmoos  
 Bonität 3, sehr geringer Holzzuwachs

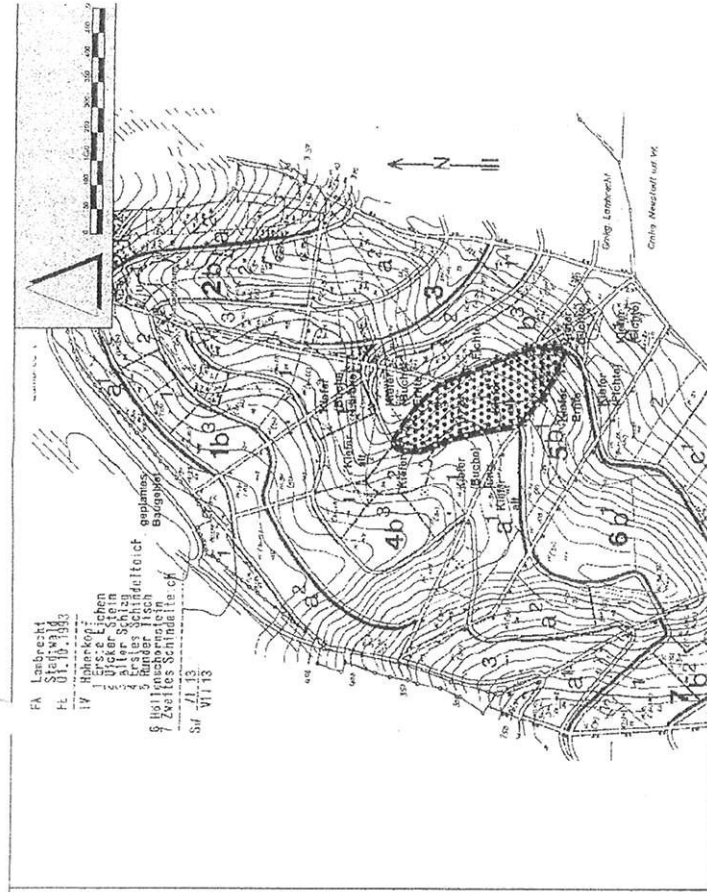

### RECHTSPLAN

#### ZEICHEN DER KARTENGRUNDLAGE

- 0.1 Flurstücknummer  
1724
- 0.2 Kartengrundlage Vorlage der Forstverwaltung  
z.Z. genaueste verfügbare Kartengrundlage
- 3.1

#### PLANUNGSRECHTLICHE FESTSETZUNGEN

§ 9 Abs. 3 Nr. 1 Forstgesetz (ForstG) in Verbindung mit dem Bundesgesetz über die Bundesverwaltung (BundVerwG) § 9 Abs. 3 Nr. 1 ForstG

- 1. Grenze des räumlichen Geltungsbereiches  
 (§ 9 Abs. 7 ForstG)  
 1.1 Grenze des räumlichen Geltungsbereiches des Ausgangsplan Objekts Trockenwald "Hoher Kopf"
- 2. Fichten (s. den Wald § 9 Abs. 1 Nr. 18 und Abs. 6 ForstG)  
 2.1 Fichte für den Wald

Planungen, Naturerhaltung, Maßnahmen und Flächen für  
 Umwandlung von Flächen für Naturschutz und Entwicklung von  
 Natur und Landschaft (§ 9 Abs. 1 Nr. 20 ForstG)  
 und zur Entwicklung von Natur und Landschaft  
 Ausgleich des alten Baumbestandes von ca. 200 auf 20 Bäume  
 pro ha zur verbesserten Blühung und Förderung der Zersp-  
 strauchbewäucher und damit Angebot eines Biotops, der auch  
 geeigneter Lebensraum für die geschützte Vogelart  
 und Libellenzugwanderer ist. Gleichzeitige Erhaltung eines  
 Stammes alter Fichten.