Lageplan 7 M 1:500

Lärmschutzwände Lambrechter Tal, Teilabschnitt Lambrecht

Strecke 3280: LSW 6 r.d.B. km 69,930 bis km 70,692

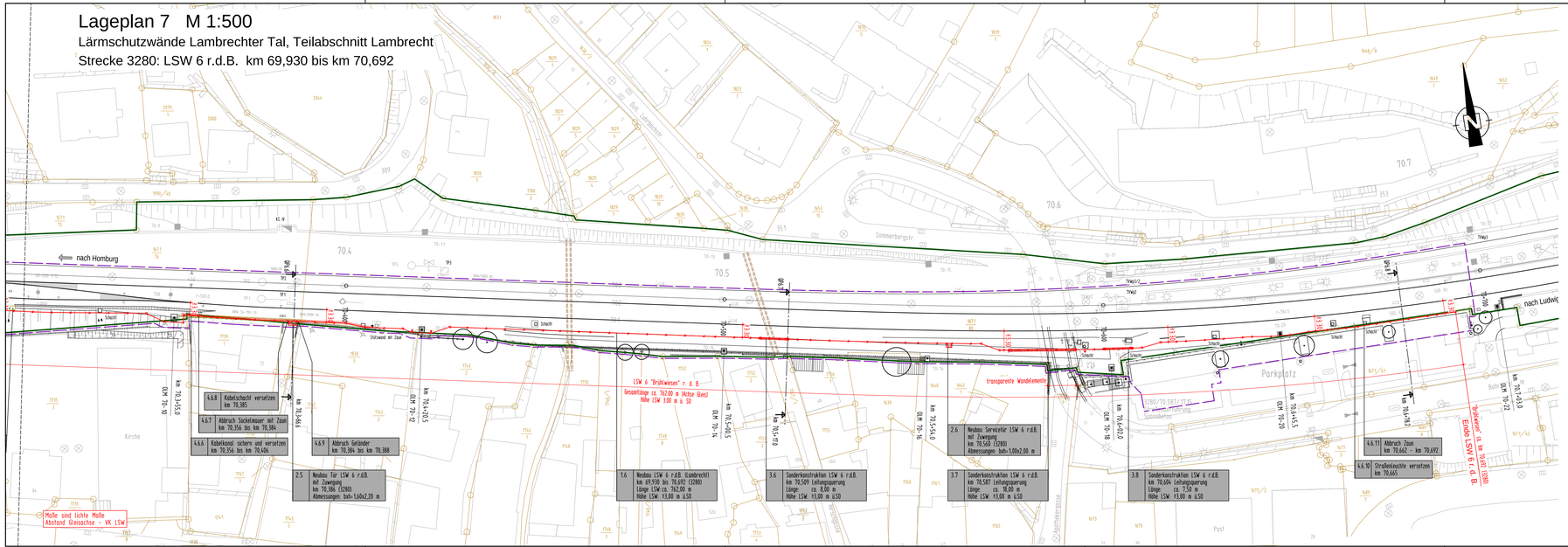

Endgültige Abmessungen nach statischen, konstruktiven und wirtschaftlichen Erfordernissen.

Planungsgrundlagen:
- Vermessung, GEO-METRIK Ingenieurgesellschaft mbH, 07743 Jena von 03/2015
- Trassierung Buch 3280, Stand 15.01.2015
- Ivl-Pläne 3280CM bis 3280OC, Stand ab 01/2011
- Ivmg-Pläne 3280-1061 bis 3280-1071, Stand ab 03/1996 (Status: gesperrt)
- Streckengeschwindigkeit für die Planung Lärmschutzwand v_{max}=160 km/h

Bahnlinie 3280: Homburg (Saar) Hbf. - Ludwigshafen (Rhein) Hbf.

Neubau von Lärmschutzwänden

Lärmsanierung des Bundes
Abschnitt Lambrechter Tal

LSW 1 "Höchsten Wiesen"	l. d. B.	km 61,474	bis km 61,667	Weidenthal
LSW 2 "Hirschgasse"	l. d. B.	km 62,155	bis km 62,510	Weidenthal
LSW 3 "Horst-Hang"	l. d. B.	km 62,775	bis km 62,932	Weidenthal
LSW 5 "Am Katzenstein"	r. d. B.	km 68,575	bis km 69,330	Frankeneck
LSW 6 "Brühlwiesen"	r. d. B.	km 69,930	bis km 70,692	Lambrecht
LSW 7 "Dürrental"	r. d. B.	km 71,557	bis km 71,745	Lambrecht

Zeichenerklärung:

- Bestand Grundlagenplan
- Bestand Entwässerungsanlagen
- Achse der Lärmschutzwand
- Bahngrenze
- Kataster
- Planfeststellungsgrenze
- Rückbau / Abbruch

1.1 Neubau LSW 1 l.d.B. km 61,474 bis 61,667 (3280) Länge: cs. 193,00 m Höhe: +2,00 m±20

Bauwerksnummer lt. Bauwerksverzeichnis

Unterlage: 3.7

Genehmigungsvermerk des EBA:

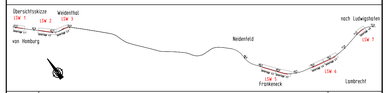

0	Ausgangsvorführen: Antragsübersung	04.04.2016
Index	Änderung, bzw. Ergänzung	Planungsstand

Genehmigungsplanung: Unterlage für eine Entscheidung nach § 18 AEG

Vorhabenträger:
DB Netz AG
Regionalbereich West
Projekt Karlsruhe (NG-W-N)
Schwarzwaldstraße 82
76137 Karlsruhe
04.04.2016
Datum Unterschrift

NEXZE

Datum Unterschrift

Datum Unterschrift

Planungsnummer: 6.0 16 190094.07.342 / EBA/EBA

	Datum	Name
gez.:	11/2015	Grachau
bearb.:	11/2015	Grachau
gepr.:	11/2015	Kästing

Vertreter des Vorhabenträgers:

Datum Unterschrift

Planverfasser:
LINDSCHULTE Ingenieurgesellschaft mbH
Anger 10
99084 Erfurt
Tel.: 0361 555997-0
Fax: 0361 555997-20
04.04.2016
Datum Unterschrift

LINDSCHULTE Ingenieurgesellschaft Erfurt

Höhensystem	DB-REF
Koordinatensystem	DB-REF
Ursprungsplan	3280CM - 3280OC
Blattgröße	297x1189 mm
Maßstab	1:500

Vorhaben:
Lärmsanierung an Schienenwegen des Bundes
Strecke 3280 Homburg (Saar) Hbf. - Ludwigshafen (Rhein) Hbf.
Lärmschutzwände Abschnitt Lambrechter Tal
Planfeststellungsabschnitt: km 61,470 bis km 71,750

Lageplan

Planart:

Planelement:

Abschnitt Lambrecht
LSW 6 "Brühlwiesen" r. d. B. Teil 2 von 2
Strecke 3280: km 69,930 bis km 70,692

H/B = 297 / 1189 (0.35m²)

Allplan 2014