

**Einzahlung Ökokonto der Stiftung für Natur und Umwelt im Landkreis Mayen-Koblenz**

Stiftung für Natur und Umwelt im Landkreis Mayen-Koblenz  
 Bahnhofstraße 9  
 56068 Koblenz

**Ökokonto Thürer Wiesen**

**Angaben zur Ökokontofläche**

Naturraum:	Mittelrheingebiet	
SGD:	Nord	
Landkreis:	Mayen-Koblenz	
Gemeinde:	Thür	
Gemarkung:	Thür	
Flur:	17, 18	
<b>Flurnummer(n)</b>	<b>Gesamtgröße</b>	
Flur 17		
24	0,2116 ha	
25	0,5909 ha	
26	1,4169 ha	
27	0,0534 ha	
28	0,2352 ha	
29	0,3301 ha	
30(Wegeparzelle)	Teilfläche ca. 0,0395 ha	
31(Bachparzelle)	Teilfläche ca. 0,0536 ha	
32	0,8772 ha	

Flur 18		
2	0,3995 ha	
3	1,1842 ha	
4	1,6757 ha	
5	0,3601 ha	
7	0,5121 ha	
8	0,9538 ha	
9	0,4150 ha	
11	0,5232 ha	
12	0,3966 ha	
13 (eh. Wegeparzelle)	0,3003 ha	
14 (Bachparzelle)	0,4148 ha	
16	0,1595 ha	
17	0,2824 ha	
18	0,0596 ha	
21	0,0780 ha	
22	0,0790 ha	
23	0,0387 ha	
25	0,5187 ha	
26	0,2624 ha	
27	0,1778 ha	
28	0,5524 ha	
30	0,5483 ha	

32	0,0865 ha	
33	0,0825 ha	
34	0,1697 ha	
35	0,6202 ha	
37	0,3697 ha	
<b>Bezeichnung des Ökokontos</b>		
Thürer Wiesen		
<b>Grundstückseigentümer</b>		
Name:	Ortsgemeinde Thür Verbandsgemeinde Mendig NABU RLP	
Straße:	Josefstraße 1a Marktplatz 3 Frauenlobstraße 15-19	
PLZ, Ort:	56743 Thür 56743 Mendig 55118 Mainz	
Telefon:	0261-108318 (SNU)	
E-Mail:	tanja.stromberg@kvmyk.de (Geschäftsstellenleiterin SNU)	
<b>Sicherung</b>		
Die Flächen sind gesichert durch:		
<input type="checkbox"/>	Eigentum	
<input type="checkbox"/>	Zahlung für Nutzungsentgelt bis:	<div style="border: 1px solid black; width: 100px; height: 20px; background-color: #cccccc; margin-bottom: 5px;"></div> TT.MM.JJJJ
		unbefristet

<input type="checkbox"/>	Pacht bis:	<input type="text"/>	<input type="checkbox"/>	unbefristet
		TT.MM.JJJJ		
<input type="checkbox"/>	Grundstücksgleiche Rechte erworben	<input type="checkbox"/>		
<input type="checkbox"/>	Dienstbarkeiten bis:	<input type="text"/>	<input type="checkbox"/>	unbefristet
		TT.MM.JJJJ		
<input type="checkbox"/>	Reallast:	<input type="checkbox"/>		
<input checked="" type="checkbox"/>	Sonstige Sicherung:	<input type="text"/>	<input checked="" type="checkbox"/>	unbefristet
	<input type="text"/>	17.03.2015		
	Bereitstellung Flächen, vertragliche Vereinbarung vom 17.03.2015	TT.MM.JJJJ		

### Sonstige Angaben

Maßnahmenträgerin:	Stiftung für Natur und Umwelt im Landkreis Mayen-Koblenz Bahnhofstraße 9 56068 Koblenz		
Bescheinigung Ökokonto UNB	<input checked="" type="checkbox"/>	liegt vor	

### Abbuchung

Flächen			
Flur	Parzelle	Größe	Abbuchung
17	32	8722 m <sup>2</sup>	8339 m <sup>2</sup>
18	37	3697 m <sup>2</sup>	3697 m <sup>2</sup>
18	35	6202 m <sup>2</sup>	6202 m <sup>2</sup>
18	34	1697 m <sup>2</sup>	1697 m <sup>2</sup>
18	33	825 m <sup>2</sup>	825 m <sup>2</sup>

18	32	865 m <sup>2</sup>	288 m <sup>2</sup>		
Ausgangszustand:			Zielzustand:		
Biotoptypen			Biotoptypen		
BF3 CD1 CF2 EE3 FM6	Einzelbaum Großseggenried Röhricht Grünlandbrache Mittelgebirgsbach	Mosaik Brache	BF3 CD1 CF2 EC2 FM6	Mosaik beweidet Einzelbaum Großseggenried Röhricht Nass- und Feuchtweide Mittelgebirgsbach	49.662 m <sup>2</sup>
		150.291 m <sup>2</sup>			150.291 m <sup>2</sup>
Kosten					
Kosten pro m <sup>2</sup> für 30 Jahre:		5,26 €			
vorgesehene Abbuchung:		110.712,48 €			
Abbuchungsfläche:		21048 m <sup>2</sup>			
<b>Maßnahmen</b>					
Erstmaßnahme erforderlich	<input checked="" type="checkbox"/>	ja	Jahr	2015	
<ul style="list-style-type: none"> <li>• Freistellung Gelände mit Mulchraupe, Entsorgung des Materials</li> <li>• Installierung Zaunanlage</li> <li>• Beweidung</li> </ul>					
regelmäßige Maßnahmen				jährlich	Zeitraum
CD1 Großseggenried CF2 Röhricht EC2 Nass- und Feuchtgrünland	<ul style="list-style-type: none"> <li>• Ganzjahresbeweidung (bevorzugt Wasserbüffel)</li> </ul>			<input checked="" type="checkbox"/>	I-XII
	<ul style="list-style-type: none"> <li>• maschinelle Mahd von Teilflächen, Entsorgung/Verwendung des Materials, bei Bedarf</li> </ul>			<input checked="" type="checkbox"/>	VII-XII, I-II
	<ul style="list-style-type: none"> <li>• Neuanlage/-modellierung von Stillgewässern, bei Bedarf</li> </ul>			<input checked="" type="checkbox"/>	VIII-XII, I-II
	<ul style="list-style-type: none"> <li>• Anbringung von Nisthilfen, bei Bedarf</li> </ul>				bei Bedarf

**Antragssteller**

Name:	OG Kettig	<hr/> Unterschrift  <hr/> Datum
Straße:		
PLZ, Ort:		
Telefon:		
E-Mail:		

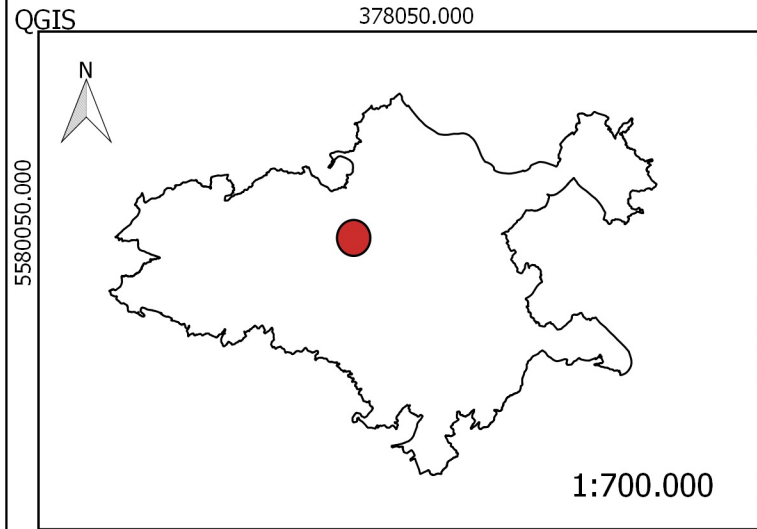
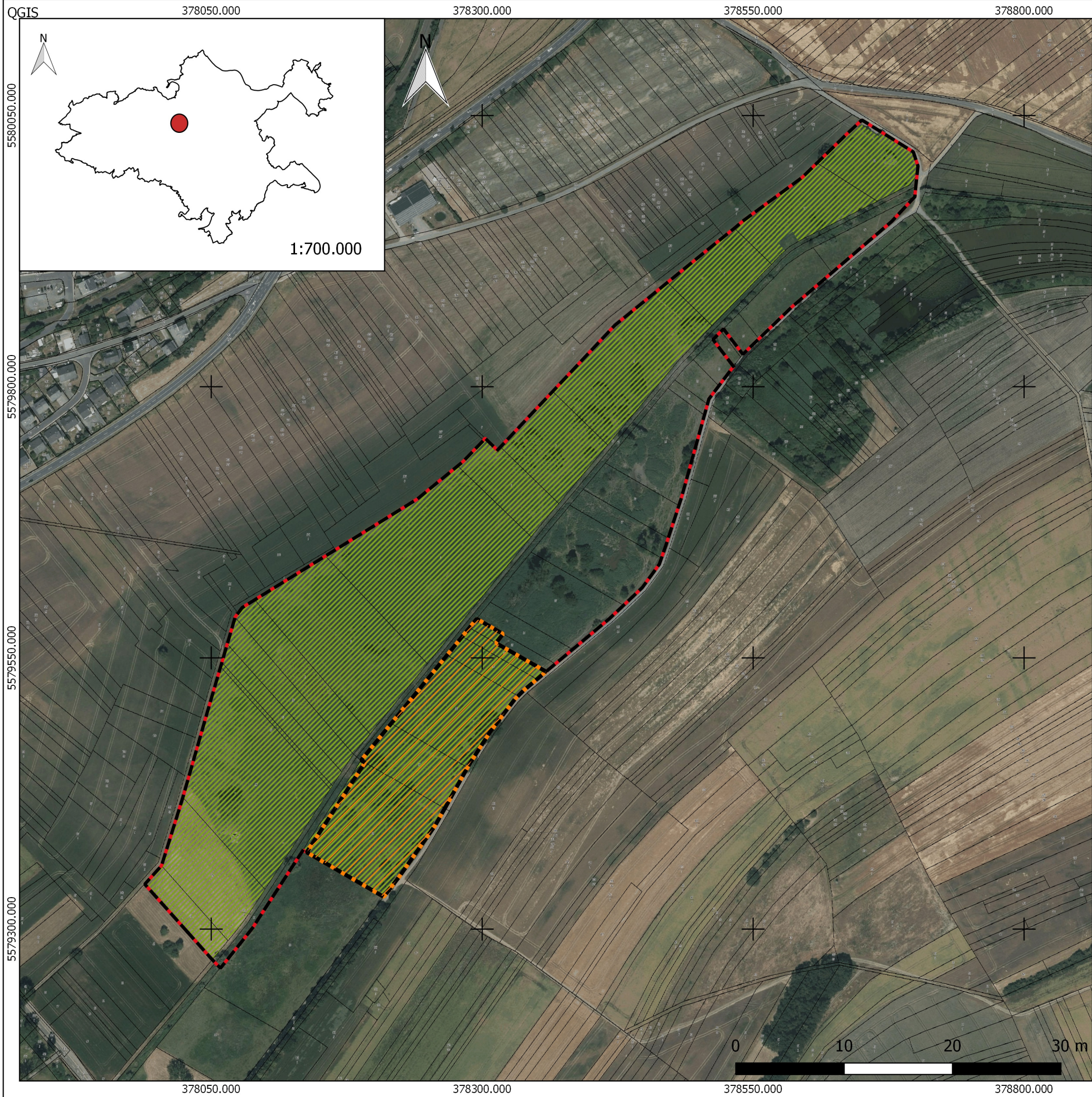

# Ökokonto Thüerer Wiesen

## Abbuchung von 21048 qm

- Abbuchung B-Plan "Im Pfräder"
- Abgebuchte Fläche des Ökokontos insgesamt
- Grenze Ökokonto "Thüerer Wiesen"

Stiftung für Natur und Umwelt  
Landkreis Mayen-Koblenz  
Erstelldatum: 10.02.2021

