

Organisationsplan der Staatskanzlei Rheinland-Pfalz zum 18. Mai 2021

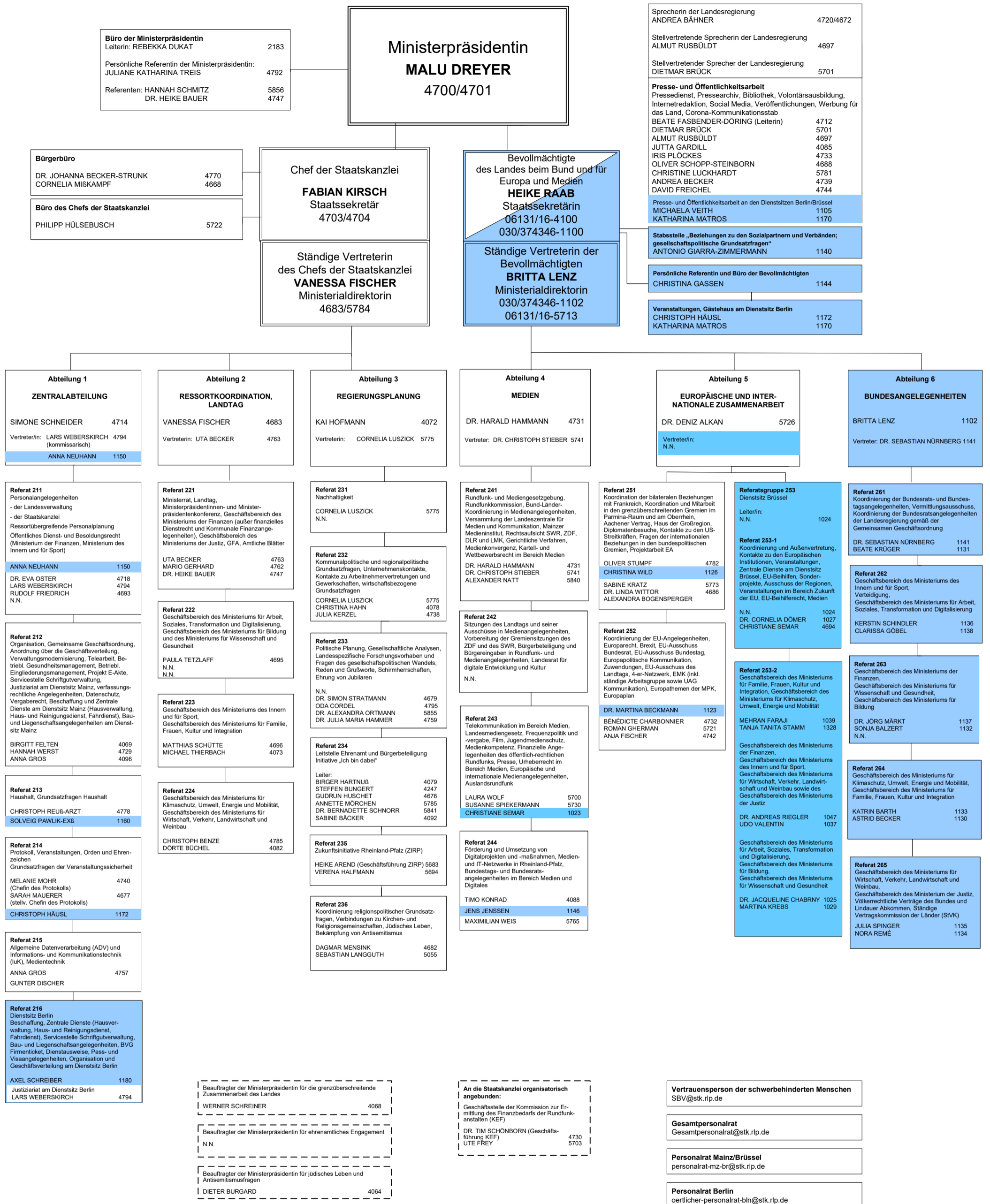

Staatskanzlei Rheinland-Pfalz

Dienststätt Mainz:

Staatskanzlei Rheinland-Pfalz
 Peter-Altmeier-Allee 1, 55116 Mainz
 Postanschrift: Postfach 3880, 55028 Mainz

Tel.: 06131 / 16 - 0 (Zentrale), bei Durchwahl 16-
 Fax: 06131 / 16 - 4771 (Poststelle)
 E-Mail: Poststelle@stk.rlp.de
 Internet: www.stk.rlp.de

Dienststätt Berlin:

Vertretung des Landes Rheinland-Pfalz
 beim Bund und bei der Europäischen Union
 In den Ministertgärten 6, 10117 Berlin
 Postanschrift: 11056 Berlin
 Tel.: 030 / 374346 – 1000 (Zentrale), bei Durchwahl 374346-
 Fax: 030 / 374346 - 1289
 E-Mail: poststelle@lv.rlp.de
 Internet: www.landesvertretung.rlp.de

Dienststätt Brüssel:

Vertretung des Landes Rheinland-Pfalz
 beim Bund und bei der Europäischen Union
 60, Avenue de Tervuren, 1040 Brüssel
 aus Deutschland
 Tel.: 030 / 374346 - 1020 (Zentrale), bei Durchwahl 374346-
 Fax: 030 / 374346 - 1033

in Belgien
 Tel.: 02.736.97.29
 Fax: 02.790.13.33

E-Mail: vertretungbruessel@lv.rlp.de