Biotopverbund und Wildtierkorridore

RheinlandPfalz

LANDESAMT FÜR UMWELT, WASSERWIRTSCHAFT UND GEWERBEAUFSICHT

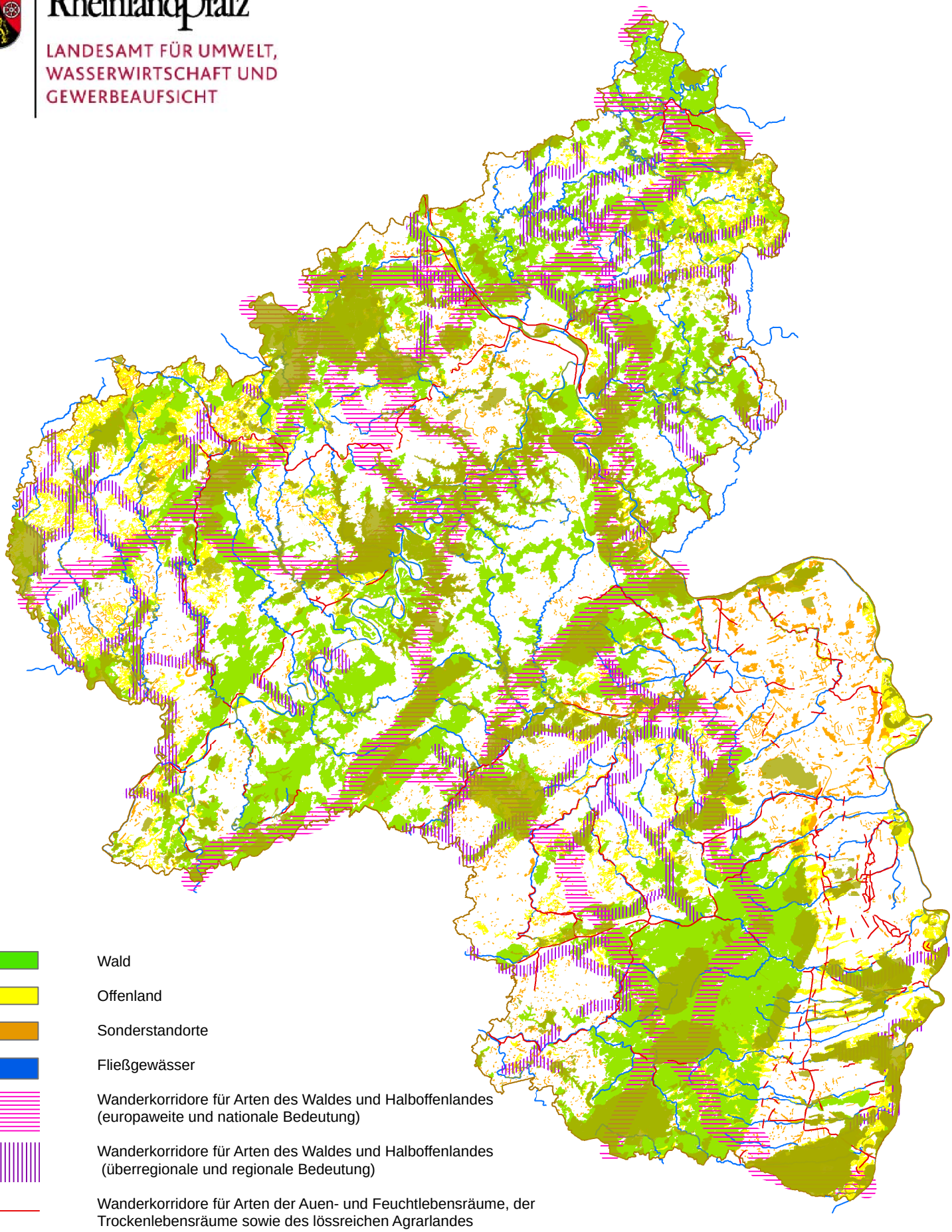

- Wald
- Offenland
- Sonderstandorte
- Fließgewässer
- Wanderkorridore für Arten des Waldes und Halboffenlandes (europaweite und nationale Bedeutung)
- Wanderkorridore für Arten des Waldes und Halboffenlandes (überregionale und regionale Bedeutung)
- Wanderkorridore für Arten der Auen- und Feuchtlebensräume, der Trockenlebensräume sowie des lössreichen Agrarlandes
- Natura2000-Gebiete

Stand: 03.12.2009