



Rheinland-Pfalz

GENERALDIREKTION  
KULTURELLES ERBE

# CULTUUR BELEVEN

Wij brengen de geschiedenis tot leven



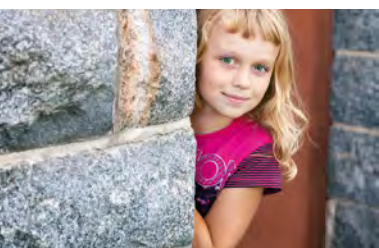



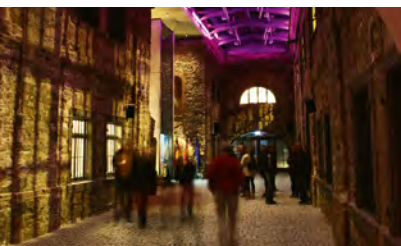



Dom van Spiers



Porta Nigra

## UNESCO WERELDERFGOED IN RIJNLAND-PALTS

Waar u in Rijnland-Palts ook onderweg bent – overall maakt u kennis met buitengewone bouwwerken, fantastische landschappen en een levendige geschiedenis.

In Rijnland-Palts kunt u niet minder dan zeven door de UNESCO op de Werelderfgoedlijst genoteerde plaatsen ontdekken: de Dom van Spiers; in Trier de Romeinse historische monumenten, de dom en de Onze-Lieve-Vrouwekerk; het Boven-Midden-Rijndal en de Opper-Germaans-Raetische limes en sinds 2021 de ShUM-plaatsen Spiers, Worms en Mainz, Bad Ems mee bovenaan de lijst van de meest vooraanstaande kuursteden van Europa en de Neder-Germaanse limes.

### DOM VAN SPIERS

Het indrukwekkende bouwwerk heeft een ongeëvenaarde grootsheid: het is de wereldwijd grootste in stand gehouden Romeinse kerk. Haar crypte is de grootste Europese zuilenhal, haar plattegrond beïnvloedde de Romeinse architectuur in heel Midden-Europa.

[www.dom-zu-speyer.de](http://www.dom-zu-speyer.de)

### ROMEINSE HISTORISCHE MONUMENTEN, DOM EN ONZE-LIEVE-VROUWEKERK IN TRIER

Romeinse brug, Porta Nigra, Keizerthermen, Barbarathermen, resten van de stadswal, Amfitheater, Basilica van Constantijn – in Trier, de oudste stad van Duitsland, waant u zich in het Romeinse Rijk.

[www.trier.de](http://www.trier.de), [www.kulturerleben.rlp.de](http://www.kulturerleben.rlp.de), [www.zentrum-der-antike.de](http://www.zentrum-der-antike.de)

### CULTUURLANDSCHAP BOVEN-MIDDEN-RIJNDAL

Dicht bij elkaar verdringen sprookjesachtige kastelen, trotse burchten en machtige vestingen elkaar in het Midden-Rijndal. Gepaard gaande met adembenemende uitzichten en een uniek landschap maken de spectaculaire historische monumenten van het 70 kilometer lange traject tussen Bingen en Koblenz een zeer bijzondere belevenis.

[www.romantischer-rhein.de](http://www.romantischer-rhein.de), [www.tor-zum-welterbe.de](http://www.tor-zum-welterbe.de)



Boven-Midden-Rijndal



Limes

## OPPER-GERMAANS-RAETISCHE LIMES

Met een lengte van 550 kilometer is de Opper-Germaans-Raetische limes het langste monument van Europa. Zijn Romeinse forten, wachttorens, muren en palissades bakenden de voormalige Romeinse wereldmacht van het vrije, „barbaarse“ Germanië af.

[www.gdke.rlp.de](http://www.gdke.rlp.de)

## WERELDERGOED BAD EMS – DE MEEST VOORAANSTAANDE KUURSTEDEN VAN EUROPA

Meesterwerken van de Bäderarchitectuur met magnifieke bouwwerken uit de barok en het classicisme evenals geneeskrachtig water uit niet minder dan 15 bronnen: het in Rijnland-Palts gesitueerde Heilbad Bad Ems behoort tot de meest vooraanstaande kuursteden van Europa.

[www.badems-nassau.info](http://www.badems-nassau.info)

## NEDER-GERMAANSE LIMES

2.000 jaar geleden liep een 385 kilometer lang gedeelte van de buitengrens van het Romeinse Rijk door Nederland, Noordrijn-Westfalen en Rijnland-Palts. Remagen is als in Rijnland-Palts gevestigd partner van de Neder-Germaanse limes blij met de UNESCO-onderscheiding.

[www.gdke.rlp.de](http://www.gdke.rlp.de)

## SHUM-PLAATSEN SPIERS, WORMS EN MAINZ

ShUM – zo noemden de Joden de in de middeleeuwen vooraanstaande Joodse gemeenten Spiers, Worms en Mainz. De daar in stand gehouden, unieke monumenten, zoals synagogen Fraunschuln en Mikwen, getuigen van het creatieve scheidingsvermogen en van het immense belang van deze Joodse gemeenten.

[www.schumstaedte.de](http://www.schumstaedte.de), [www.gdke.rlp.de](http://www.gdke.rlp.de)



Inventaris speliersgraf



Dompelbad van de mikveh



Romeinse bron Bad Ems

# CULTUUR BELEVEN

Wij brengen geschiedenis tot leven

Informatie over het evenementenprogramma van het Directoraat-Generaal Cultureel Erfgoed Rijnland-Palts, met inbegrip van tentoonstellingen, lezingen, concerten en rondleidingen vindt u op het internet op [www.kulturerleben.rlp.de](http://www.kulturerleben.rlp.de) en [www.gdke.rlp.de](http://www.gdke.rlp.de)

## GEDRAMATISEERDE RONDLEIDINGEN / LIVING HISTORY

Regelmatige optredens in het seizoen, aparte optredens voor groepen na reservering:

DER FESTUNGSKANONIER (De Vestingskanonnier), Vesting Ehrenbreitstein, Koblenz

BÜCHSENMACHERWERKSTATT (De Geweermakerswerkplaats), Vesting Ehrenbreitstein, Koblenz

FÜHRUNG IM WAFFENROCK (Rondleidingen in Wapenrok), Vesting Ehrenbreitstein, Koblenz

DIE AKTE HUMFREY (Het Dossier Humfrey), Vesting Ehrenbreitstein, Koblenz

SCHLOSSGEFLÜSTER (Kasteel Whispers), Kasteel Bürrenheim, Mayen

MIT BRUDER ORTLIEB UNTERWEGS AUF DEM MÖNCHSWEG VON ANNWEILER

ZUR BURG TRIFELS (Met broeder Ortlieb op de monnikenweg van Annweiler naar kasteel Trifels), Annweiler

DER GLADIATOR VALERIUS (De Gladiator Valerius), Amfitheater, Trier

DAS GEHEIMNIS DER PORTA NIGRA (Het Geheim van de Porta Nigra), Porta Nigra, Trier

## CULTUURPEDAGOGISCH PROGRAMMA

voor kinderen en jongeren op de burchten en kastelen

Vraag onze brochure „Wij maken de geschiedenis levend [*Wir machen Geschichte lebendig*]“ aan. Daarin zijn alle pedagogische aanbiedingen van de Generaldirektion Kulturelles Erbe Rheinland-Pfalz te vinden.

Tel. +49 (0)261/ 6675-4000

## SPECIALE EXPOSITIES, DOEPROGRAMMA'S

alsook museumpedagogische activiteiten voor kinderen en jongeren in de Landesmusea van Koblenz, Mainz, Trier

  Volg ons op facebook „Kultur erleben“ en Instagram.



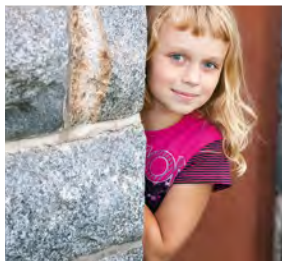

# WIJ BRENGEN DE GESCHIEDENIS TOT LEVEN

Ontdek de schatten van onze deelstaat!

## EIFEL – TUSSEN VULKAANKEGELS EN MAREN .....20

Romeinse Villa Otrang .....	22
Burchtruïne Nürburg.....	23
Kasteel Bürresheim .....	24
Matthiaskapelle .....	25



## TRIER – CENTRUM VAN DE OUDHEID ..... 10

Porta Nigra .....	12
Keizerthermen.....	13
Amfitheater .....	14
Thermen am Viehmarkt .....	15
De Zuil van Igel .....	16
Hermitage Kastel.....	17
Rheinisches Landesmuseum Trier .....	18



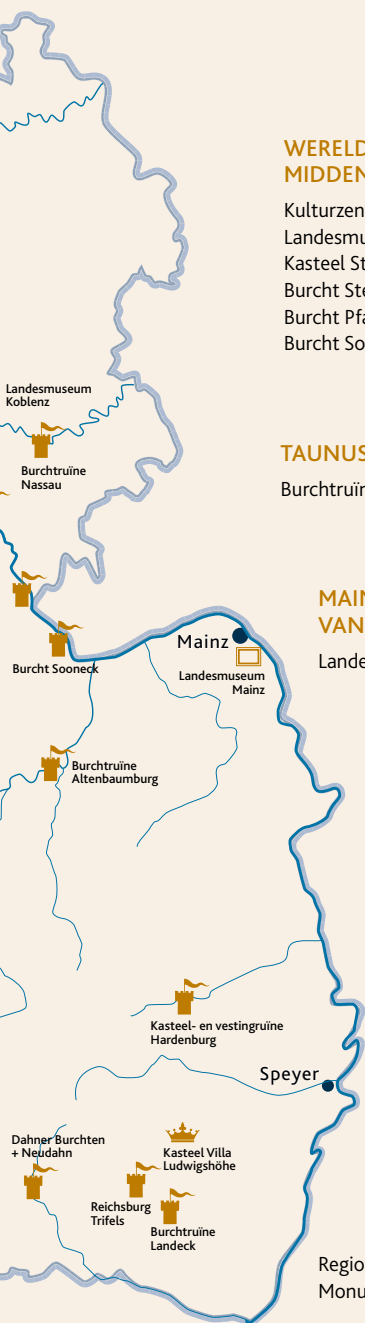

## WERELDERFGOED BOVEN MIDDEN-RIJNDAL ..... 26

Kulturzentrum Festung Ehrenbreitstein	
Landesmuseum Koblenz .....	28
Kasteel Stolzenfels .....	32
Burcht Sterrenberg .....	33
Burcht Pfalzgrafenstein .....	34
Burcht Sooneck .....	35

## TAUNUS – DE HOOGTE..... 36

Burchtruïne Nassau.....	37
-------------------------	----

## MAINZ – HOOFDSTAD VAN DE DEELSTAAT ..... 38

Landesmuseum Mainz.....	38
-------------------------	----

## PALTS – HET BURCHTENLANDSCHAP..... 40

Reichsburg Trifels.....	42
Kasteel- en vestingruïne Hardenburg.....	44
Burchtruïne Landeck .....	45
Burchtruïne Nanstein.....	46
Burchten van Dahn.....	47
Kasteel Villa Ludwigshöhe .....	48

## RIJNHESSEN ..... 49

Burchtruïne Altenbaumburg.....	49
--------------------------------	----

Regionale Archeologie .....	50
Monumentenzorg.....	52

# REGION EIFEL

Prüm ● Gerolstein ● Pelm ●

Romeinse Villa Otrang ● Fließem ●

Bitburg ●

LUXEMBURG

Igeler Säule ●

Trier ●

Igel ●



Porta Nigra  
Keizerthermen  
Amfiheater  
Thermen am Viehmarkt  
Barbarathermen  
Rheinisches Landesmuseum Trier

Kastel ●

Hermitage Kastel ●

Saarland

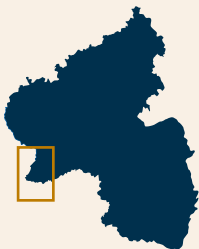

# TRIER – CENTRUM VAN DE OUDHEID HET ‘TWEEDE ROME’



**TRIER**  
ZENTRUM DER ANTIKE

In Trier vindt u bij elke stap en op elke trap getuigenissen van de oudheid. Nergens anders in Duitsland kunt u de Romeinse tijd nog op zo'n authentieke wijze beleven: de Porta Nigra, de Barbarathermen, het Amfitheater en de Keizerthermen zijn door UNESCO erkende werelderfgoederen. En in het Rheinische Landesmuseum Trier, een van de meest betekenisvolle archeologische deelstaatmusea van Duitsland, treft u wereldbepaalde vondsten uit de Romeinse tijd aan.

## ANTIKENCARD – TRIER ONTDEKKEN VOOR EEN KLEIN PRIJSJE

Met de ANTIKENCARD kunt u voor een voordelig prijsje op ontdekkingsreis gaan in het centrum van de oudheid, in Trier. De ANTIKENCARD BASIC geeft toegang tot twee Romeinse bouwwerken naar keuze en tot het Rheinische Landesmuseum. Met de ANTIKENCARD PREMIUM kunt u de vier Romeinse bouwwerken (Porta Nigra, Amfitheater, Keizerthermen en Thermen am Viehmarkt) en het Rheinisches Landesmuseum Trier bezoeken. De ANTIKENCARD is verkrijgbaar bij de Romeinse bouwwerken, in het Rheinisches Landesmuseum en bij de toeristische informatiedienst van Trier.

**ttm – Trier Tourismus  
und Marketing GmbH**  
*Toeristische informatiedienst*  
An der Porta Nigra  
54290 Trier  
Tel. +49 651 97808-0  
info@trier-info.de  
www.trier-info.de







## PORTA NIGRA

DE POORT NAAR HET ROMEINSE RIJK



Een echte trekpleister, UNESCO-werelderfgoed en het bekendste icoon van Trier: de Porta Nigra is de best bewaard gebleven Romeinse stadspoort ten noorden van de Alpen.



### ADRES

Simeonstraße 60  
54290 Trier  
Tel. +49 651 9774-218  
info.ZentrumderAntike@gdke.rlp.de  
www.kulturerleben.rlp.de  
www.zentrum-der-antike.de

### OPENINGSTIJDEN

De actuele openingstijden vindt u op het internet op [www.zentrum-der-antike.de](http://www.zentrum-der-antike.de)

Een media-installatie informeert tijdens de openingstijden omtrent de geschiedenis van de Porta Nigra als plaats van de middeleeuwse heiligenverering.

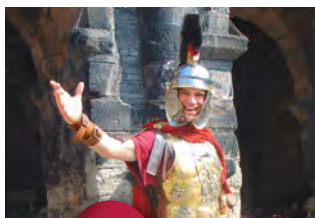

TIP

*Informatiecentrum in de Porta Nigra, met de Mediaguide ervaar het Romeinse Rijk • Tentoonstelling inclusief maquette 'Romeinse Rijk' • Verken de Porta Nigra met uw eigen smartphone*



## KEIZERTHERMEN (*Kaiserthermen*)

DEEL VAN HET LAAT-ROMEINSE PALEISDOMEIN



De Keizerthermen werden ontworpen als één van de grootste Romeinse badhuizen. De badzaal, sauna, massage-ruimten en wandelgalerijen moesten de Romeinse notabelen de nodige ontspanning bieden maar de bouw van de thermen werd nooit voltooid. Omdat het op de werelderfgoedlijst van UNESCO staat, is het vandaag de dag een geliefde bezienswaardigheid voor toeristen die in de majestueuze ruïnes, inclusief het ondergrondse labyrint, op ontdekkingsstocht willen gaan.

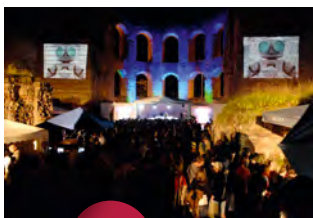

### **f** ADRES

Weberbach 41  
54290 Trier  
Tel. +49 651 9774-212  
info.ZentrumderAntike@gdke.rlp.de  
www.kulturerleben.rlp.de  
www.zentrum-der-antike.de

### OPENINGSTIJDEN

De actuele openingstijden vindt u op het internet op [www.zentrum-der-antike.de](http://www.zentrum-der-antike.de)

### TIP



*Informatiecentrum in de Keizerthermen, met de Media-guide ontdek de Keizerthermen boven en onder de grond • Tentoonstelling met innovatieve filmanimatie*



## AMFITHEATER (*Amphitheater*)

AMUSEMENT EN SENSATIE



Het amfitheater aan de Petrisberg van de in de eerste en tweede eeuw na Christus opbloeiende metropool Trier bood plaats aan ca. 18.000 toeschouwers. Bezoek vandaag nog de kooien van de dieren die achter de deuren rondom de kampplaats schuilgingen.



### **f** ADRES

Olewiger Straße 25  
54295 Trier  
Tel. +49 651 9774-210  
[info.ZentrumderAntike@gdke.rlp.de](mailto:info.ZentrumderAntike@gdke.rlp.de)  
[www.kulturerleben.rlp.de](http://www.kulturerleben.rlp.de)  
[www.zentrum-der-antike.de](http://www.zentrum-der-antike.de)

### OPENINGSTIJDEN

De actuele openingstijden vindt u op het internet op [www.zentrum-der-antike.de](http://www.zentrum-der-antike.de)







## DE THERMEN AAN DE VIEHMARKT

BESCHEIDEN BADCULTUUR



In de 4<sup>de</sup> eeuw werd in dit grote bouwwerk een bad geopend. In plaats van een thermencomplex was het eerder een gewone 'badinrichting', want er was enkel een badkuip met warm water en een koud bekken aanwezig – vermoedelijk voor de meest eenvoudige inwoners van de stad.

### f ADRES

Viehmarktplatz  
54290 Trier  
Tel. +49 651 9774-214  
[info.ZentrumderAntike@gdke.rlp.de](mailto:info.ZentrumderAntike@gdke.rlp.de)  
[www.kulturerleben.rlp.de](http://www.kulturerleben.rlp.de)  
[www.zentrum-der-antike.de](http://www.zentrum-der-antike.de)

### OPENINGSTIJDEN

De actuele openingstijden vindt u op het internet op [www.zentrum-der-antike.de](http://www.zentrum-der-antike.de)



TIP



### BARBARATHERMEN

De thermeninstallatie was ten tijde van haar oprichting in de 2de eeuw na Christus de grootste buiten Rome. Heden ten dage kunt u de installatie van dichtbij meemaken op een bezoekersplatform dat bovendien uitgebreide informatie biedt.

### ADRES

Südallee 48, 54290 Trier,  
Tel. +49 651 4608965

### OPENINGSTIJDEN

De actuele openingstijden vindt u op het internet op [www.zentrum-der-antike.de](http://www.zentrum-der-antike.de)  
De toegang is gratis.



## DE ZUIL VAN IGEL (*Igeler Säule*)

MONUMENTAAL GRAFMONUMENT



Het behoort tot de best bewaard gebleven grafmonumenten van de Romeinse tijd. Een vermogende familie van textielhandelaars liet de 23 meter hoge Zuil van Igel bouwen. De inscripties stellen scènes uit het alledaagse leven van de opdrachtgevers en de mythologie voor, zoals de adelaar van Jupiter die Ganymedes naar de hemel voert, zinnebeeld van de hoop op eeuwig leven aan de zijde van de goden.



### **f** ADRES

Trierer Straße 39  
54298 Igel  
info.ZentrumderAntike@gdke.rlp.de  
www.kulturerleben.rlp.de  
www.zentrum-der-antike.de





## HERMITAGE KASTEL (*Klause Kasteel*)

KONINKLIJKE GRAFTOMBE



Hermitage Kasteel verenigt romaanse en gotische elementen. De bouwplannen voor de begraafplaats voor de beenderen van koning Johannes van Bohemen zijn van de hand van Karl Friedrich Schinkel. Vanaf de Hermitage heeft u een adembenemend uitzicht over het dal van de Saar.



### **f** ADRES

König-Johann-Straße 66  
54441 Kasteel-Staadt  
[www.kulturerleben.rlp.de](http://www.kulturerleben.rlp.de)  
[www.kulturerbe-eifel-mosel.de](http://www.kulturerbe-eifel-mosel.de)

Informatie over openingstijden en rondleidingen:  
Tourist-Information Saarburg,  
Tel. +49 6581 995980  
[www.saar-obermosel.de](http://www.saar-obermosel.de)



### TIP

**WANDELTIP**  
*Bezoek het Widdertshäuschen, een Romeins grafmonument op de Saardalweide onder de Hermitage.*





## RHEINISCHES LANDESMUSEUM TRIER

VONDSTEN VAN WERELDKLASSE



De grootste Romeinse goudschat, prachtige Romeinse mozaïeken, een zilveren kan uit de late oudheid of het beroemde Diatretglas: het Rheinische Landesmuseum Trier herbergt archeologische vondsten van wereldklasse. Beleef het verleden van Trier en de streek van het stenen tijdperk tot de Romeinse tijd, van de Franken tot het laatste vorstendom.

Uniek en onmiskenbaar is de buitengewone weelde en de kwaliteit van de voorwerpen uit de Romeinse tijd, de tijd waarin de stad Trier de voornaamste rol uit haar geschiedenis speelde. De verzameling wordt voortdurend aangevuld met nieuwe vondsten, opgedaan tijdens de archeologische monumentenzorg.





### i ADRES

Weimarer Allee 1 • 54290 Trier  
 Tel. +49 651 9774-0  
[landesmuseum-trier@gdke.rlp.de](mailto:landesmuseum-trier@gdke.rlp.de)  
[www.landmuseum-trier.de](http://www.landmuseum-trier.de)  
[www.zentrum-der-antike.de](http://www.zentrum-der-antike.de)  
  Volg ons op facebook en Instagram.

### OPENINGSTIJDEN

De actuele openingstijden vindt u op het internet op [www.landmuseum-trier.de](http://www.landmuseum-trier.de)  
 Museumscafé  
 Openingstijden op aanvraag onder  
 Tel. +49 651 9945820 of op internet [www.zeitsprung-cafe.de](http://www.zeitsprung-cafe.de)  
 Museumshop  
 Tel. +49 651 9774-0

## DE GOUDEN SCHAT VAN TRIER IS TERUG!

*De vondst van 18,5 kg zuiver goud in Trier in 1993 werd beschouwd als een ware sensatie. Het is de grootste Romeinse muntschat die ooit in de wereld is gevonden. Na een mislukte poging tot diefstal in 2019 werd de muntenkast uitgebreid gerenoveerd en opnieuw ingericht. Nu heeft de schatkamer van het museum zijn deuren heropend met de gouden schat van Trier. Ook jij kunt in de ban van het goud raken!*

TIP



*Korting op toegangsprijs met de AntikenCard (blz. 11)*

*Audioguide bij het entreegeld inbegrepen*

Nordrhein-Westfalen



Koblenz →

Burchtrüine  
Nürburg

Nürburg

Kasteel  
Bürresheim

Mayen

Matthias-  
kapelle

Kobern

Gerolstein ● Pelm

● Fließem

● Romeinse  
Villa Otrang

● Bitburg

Bernkastel-

● Kues

● Trier



# EIFEL – TUSSEN VULKAANKEGELS EN MAREN

---

Een landschap vol maren en vulkanen. De laatste vulkaanuitbarsting dateert van meer dan 10.000 jaar geleden, maar het landschap vormt een prachtig tafereel voor een reis door de tijd. Villa Otrang brengt u terug in de tijd van de Romeinse gezinnen, op de Nürburg kunt u in de voetsporen van de kasteelheren treden en uw blik over de Vulkaneifel laten gaan. En Kasteel Bürresheim doet u de woon- en adelscultuur uit het verleden weer opnieuw beleven.





## ROMEINSE VILLA OTRANG

IMPOSANTE VILLA UIT DE ROMEINSE TIJD



De inrichting en afmetingen van Villa Otrang zijn echt indrukwekkend: verwarmde vloeren, prachtige mozaïeken, een ingenieus badcomplex en ruimte voor meerdere families. Het is één van de grootste villacomplexen uit de Romeinse tijd in het Rijnland en tegelijkertijd ook een van de best bewaarde.



### ADRES

Otranger Straße 1  
54636 Fließem  
info.ZentrumderAntike@gdke.rlp.de  
www.kulturerleben.rlp.de  
www.zentrum-der-antike.de



Informatie over openingstijden en rondleidingen zijn te vinden op [www.zentrum-der-antike.de](http://www.zentrum-der-antike.de)



## BURCHTRUÏNE NÜRBURG

BELANGRIJKE RUÏNE MET EEN SPROOKJESACHTIG UITZICHT



De uit drie zogenaamde groeiringen opgebouwde stad Nürburg troont op de Mons Nore, de 'Zwarte Berg'. Alleen al het uitzicht vanaf de bruchtoren over het Vulkanpark van de Eifel is echt de moeite waard.

### **f** ADRES

Burgplatz  
53520 Nürburg  
Tel. +49 2691 2704  
bsa@gdke.rlp.de  
www.kulturerbe-eifel-mosel.de

### OPENINGSTIJDEN

De actuele openingstijden vindt u op het internet op [www.kulturerbe-eifel-mosel.de](http://www.kulturerbe-eifel-mosel.de)

Restaurant Zur Nürburg  
Tel. +49 2691 9399060  
[www.zur-nuerburg.de](http://www.zur-nuerburg.de)



### TIP

*Rond de Nürburg het is een prachtige plek om te wandelen*



## KASTEEL BÜRRESHEIM

EEN UNIEKE GETUIGENIS VAN DE ADEL CULTUUR  
IN HET RIJNGEBIED



Kasteel Bürresheim is nooit veroverd. Het weet zijn bezoekers te betoveren met geschakeerd vakwerk, verschillende erkers, prachtige schilderijen, kostbare tapijten en schitterende, felgekleurde glaspertijnen.

### **f** ADRES

56727 Mayen (St. Johann)  
Tel. +49 2651 76440  
buerresheim@gdke.rlp.de  
www.kulturerbe-eifel-mosel.de

### OPENINGSTIJDEN

De actuele openingstijden vindt u op het internet op [www.kulturerbe-eifel-mosel.de](http://www.kulturerbe-eifel-mosel.de)



### TIP

*EXTRA TIP VOOR KINDEREN EN GEZINNEN:  
Burchten & kastelen met de spokenpas ontdekken.  
[www.kulturerbe-eifel-mosel.de](http://www.kulturerbe-eifel-mosel.de)*



## MATTHIASKAPEL

KLEINOOD VAN EEN HISTORISCH ENSEMBLE



Net zo uniek als zijn ligging, hoog verheven boven het dal van de Moezel, ligt dit prachtige pareltje kunst. In het volledig bewaard gebleven zesdelige middengedeelte vindt u talrijke prachtig versierde zuilen en kapitelen, een echt meesterwerk uit de vroege gotiek. Samen met de bovenburcht en de ruïne van de benedenburcht maakt de Matthiaskapel deel uit van een historisch ensemble.



**A** ADRES  
56330 Koblenz-Gondorf  
Tel. +49 261 6675-4000  
bsa@gdke.rlp.de  
www.kulturerbe-eifel-mosel.de

OPENINGSTIJDEN  
De actuele openingstijden vindt u op het internet op [www.kulturerbe-eifel-mosel.de](http://www.kulturerbe-eifel-mosel.de)

RESTAURANT  
Naast de Matthiaskapel:  
Restaurant auf der Oberburg  
Openingstijden op aanvraag onder  
Tel. +49 2607 8647

TIP

*Bezoek ook het kasteel  
Nieder- en Oberburg.*





Neuwied Engers

Koblenz

Vesting Ehrenbreitstein  
Landesmuseum Koblenz

Diez

Nassau

Schönborn

Kobern

Kasteel Stolzenfels  
Rhens

Arnstein

Mosel

Rhein

Burcht Sterrenberg

Burcht Pfalzgrafenstein  
Kaub

Hessen

Niederheimbach

Burcht Sooneck

Bingen



# WERELDERFGOED BOVEN MIDDEN- RIJNDAL – GESCHIEDENIS EN PLEZIER

---

Wandel in de voetsporen van de fascinerende geschiedenis van onze deelstaat door het UNESCO-werelderfgoed Boven Midden-Rijndal: Op 70 kilometer wachten adembenemende uitzichten en spectaculaire bouwkunst op u. Vooral het Kulturzentrum Festung Ehrenbreitstein, de toegangspoort tot het UNESCO Werelderfgoed Boven Midden-Rijndal. Door middel van een uniek tochtje met de kabelbaan over de Rijn komt u aan bij een van de grootste vestingen van Europa. Hierboven krijgt u op multimediale wijze scenario's uit de gevarieerde geschiedenis van Ehrenbreitstein te zien en vinden talrijke uiteenlopende tentoonstellingen plaats.

Pruisische romantiek van de Rijn wacht op u op Kasteel Stolzenfels. Maar neem zeker ook een duik in de sprookjesachtige tijden op Burcht Sooneck. Of verover het 'stenen schip' Pfalzgrafenstein. Burcht Sterrenberg biedt een grandioos uitzicht over het Rijndal. En in het Landesmuseum Koblenz kunt u een spannende reis door de cultuurgeschiedenis maken.



## KULTURZENTRUM FESTUNG EHRENBREITSTEIN | LANDESMUSEUM KOBLENZ

CULTURELE EN ECONOMISCHE GESCHIEDENIS,  
ARCHEOLOGIE, FOTOGRAFIE EN PLEZIER



Het cultureel centrum Vesting Ehrenbreitstein | Landesmuseum Koblenz toont in vier gebouwen exposities met de zwaartepunten fotografie, archeologie, wijnbouw, culinaire highlights, economische en culturele geschiedenis. Het oudste museumstuk bevindt zich in het **Haus der Archäologie**. Samen met de Landesarchäologie Koblenz presenteert het deelstaatsmuseum hier in een permanente expositie sporen van het menselijk leven aan de Midden-Rijn en Moezel sinds de prehistorie en vroegste geschiedenis. Spannende permanente exposities en wisselexposities liggen te wachten op de bezoeker in het **Haus der Kulturgeschichte** aan het Bovenste Kasteelplein. De jaarlijks aangeboden ervaringstentoonstelling over thema's als technische, culturele en economische geschiedenis zijn bijzondere hoogtepunten in het expositieprogramma van het Landesmuseum Koblenz.

Deze worden aangevuld door een bont deelnameprogramma voor jong en oud. Het **Haus der Fotografie** verrijkt het aanbod met talrijke wisselexposities van nationale en internationale fotografen. In het **Haus des Genusses** leert de gast het „WijnRijk Rijnland-Palts“ en in de wisselexposities de bijzondere culinaire highlights van de deelstaat kennen.





#### **i** ADRES

Kulturzentrum  
 Festung Ehrenbreitstein |  
 Landesmuseum Koblenz  
 56077 Koblenz  
 Tel. +49 261 6675 0  
 en 6675-4000  
[landesmuseum-koblenz@gdke.rlp.de](mailto:landesmuseum-koblenz@gdke.rlp.de)  
[www.tor-zum-welterbe.de](http://www.tor-zum-welterbe.de)  
**f** Volg ons op facebook

#### OPENINGSTIJDEN

De actuele openingstijden  
 vindt u op het internet op  
[www.tor-zum-welterbe.de](http://www.tor-zum-welterbe.de)

Permanente tentoonstelling

## GEBORGENE SCHÄTZE

HUIS VAN DE ARCHEOLOGIE







## KULTURZENTRUM FESTUNG EHRENBREITSTEIN

EEN VAN DE GROOTSTE VESTINGEN VAN EUROPA



Deze locatie is uniek: al ruim 3.000 jaar wordt deze berg door mensen gebruikt als toevluchtsoord. Van hieruit kijkt u uit over de Rijn, de 'Duitse Hoek' (*Deutsches Eck*) en de Moezel tot in het Neuwieder Becken. De door de Pruisen gebouwde vesting behoort tot een van de grootste vestingen van Europa: metersdikke muren, slotgrachten, tunnels, bruggen en poorten bepalen tot op de dag van vandaag het beeld van het majestueuze bouwcomplex. Er wacht u een uniek cultuurensemble in het door UNESCO als werelderfgoed erkende Boven Midden-Rijndal.

Wandel met de AudioGuide door de vesting en laat u over meer dan 40 plaatsen 'wat influisteren'.

TIP

*Evenementen en Living History-aanbiedingen zijn te vinden op internet op [www.tor-zum-welterbe.de](http://www.tor-zum-welterbe.de)*





#### **f** ADRES

Festung Ehrenbreitstein  
Greiffenklaustrasse  
56077 Koblenz  
Tel. +49 261 6675-4000  
[www.tor-zum-welterbe.de](http://www.tor-zum-welterbe.de)

#### OPENINGSTIJDEN

De actuele openingstijden vindt u op het internet op [www.tor-zum-welterbe.de](http://www.tor-zum-welterbe.de)

Horeca op de vesting met een uniek uitzicht  
Openingstijden op aanvraag  
onder Tel. +49 261 6675-2000

Jeugdherberg Koblenz op het terrein van de vesting.  
Tel. +49 261 972870  
[koblenz@diejugendherbergen.de](mailto:koblenz@diejugendherbergen.de)

Vestinglift:  
Bruikbaar meestal dagelijks  
6:00 – 1:00 uur

Vestingshop in het entreegebouw van de vesting  
Tel. +49 261 6675-4500



#### **PRIJSVOORDEEL: COMBI-DAGTICKET**

Entree Cultureel Centrum  
Vesting Ehrenbreitstein  
incl. alle exposities plus  
gebruik van de kabelbaan.

#### OPENINGSTIJDEN

KABELBAAN:  
[www.seilbahn-koblenz.de](http://www.seilbahn-koblenz.de)

#### **TIP**

*Geniet van een spectaculair tochtje met de kabelbaan in een panoramacabine die u over Rijn tot aan de vesting Ehrenbreitstein brengt*



## KASTEEL STOLZENFELS

HET MOOISTE BOUWWERK VAN DE  
PRUISISCHE RIJNROMANTIEK



Licht en bekoorlijk verheft de zomerresidentie van Frederik Willem IV van Pruisen zich boven de beboste hellingen van het Rijndal. De plannen van dit bouwwerk zijn van de hand van Karl Friedrich Schinkel. Belangrijke muurschilderijen en een in zijn originele staat bewaard gebleven inrichting verwelkomen u binnenin het kasteel. Wat u zeker niet mag missen: de kasteeltuinen met betoverende pergolatuin en het landschapspark van Peter Joseph Lenné.



### **f** ADRES

Schloss Stolzenfels  
56075 Koblenz  
Tel. +49 261 51656  
stolzenfels@gdke.rlp.de  
www.tor-zum-welterbe.de

### OPENINGSTIJDEN

De actuele openingstijden vindt u op het internet op [www.tor-zum-welterbe.de](http://www.tor-zum-welterbe.de)

### TIP

*Ontdek het landschapspark met grotten en watervallen*



## BURCHT STERREBERG

OUDSTE BEHOUDEN GEBLEVEN KASTEEL IN HET RIJNDAL



Samen met Burg Liebenstein torent Burg Sterrenberg hoog boven de Rijn uit op een uitstekende rotspunt. Vanwege hun opwindende verleden kregen de beide verdedigingswerken de naam "de vijandige gebroeders". De al voor 1100 opgerichte Sterrenberg behoort tot de oudste hoogteburchten in het Rijndal.

### **f** ADRES

Zu den Burgen 2  
56341 Kamp-Bornhofen  
Info tel. +49 2627 9820  
[www.burg-sterrenberg.com](http://www.burg-sterrenberg.com)  
[www.tor-zum-welterbe.de](http://www.tor-zum-welterbe.de)

Burchttoren en expositie  
„De vijandig gezinde broers“

Informatie over de openingstijden  
onder [www.burg-sterrenberg.com](http://www.burg-sterrenberg.com)



### TIP

*Restaurant / lunchroom  
„Grafenstube“ met uitzicht-  
terras, buitencafé lounge  
en talrijke events,  
openingstijden op aanvraag  
Tel. +49 2627 9820*





## BURCHT PFALZGRAFENSTEIN

ALS EEN STENEN SCHIP



Op een schilderachtige locatie, midden in de Rijn, op een rotsrif ligt bij Kaub de burcht Pfalzgrafenstein. De burcht deed dienst als wachtpost om de inkomsten van haar verschillende feudale heren te verzekeren. Naast de Marks burcht is zij de enige volledig behouden burcht in het UNESCO-werelderfgoed Boven Midden-Rijndal. Zij getuigt van het karige leven van de mannen die hier hun dienst deden.

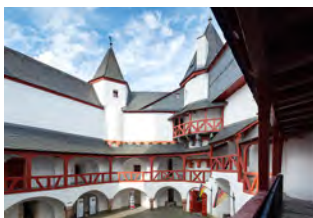

### ADRES

Burg Pfalzgrafenstein  
56349 Kaub  
Tel. +49 261 6675-4870  
Mobil +49 175 5938645  
bsa@gdke.rlp.de  
www.tor-zum-welterbe.de

### OPENINGSTIJDEN

De actuele openingstijden vindt u op het internet op [www.tor-zum-welterbe.de](http://www.tor-zum-welterbe.de)

De burcht is met een passagiers veerpont bereikbaar. Openingstijden onder [www.tor-zum-welterbe.de](http://www.tor-zum-welterbe.de)

TIP



Ontdek de burcht met de audioguide.



## BURCHT SOONECK

EEN SPROOKJESKASTEEL



Ze lijkt wel uit rotsen gehouwen en op het voormalige bolwerk groeien rozen. In de 19e eeuw wekte koning Frederik Willem IV van Pruisen de burchtruïne uit haar Doornroosjesslaap en liet haar weer als jachtkasteel opbouwen. De charme van de burcht bleef echter bewaard.



### f ADRES

Soonecker Straße 1  
55413 Niederheimbach  
Tel. +49 6743 6064  
of +49 6721 6377  
sagenhaft@burg-sooneck.com  
www.burg-sooneck.com  
www.tor-zum-welterbe.de

### OPENINGSTIJDEN

De actuele openingstijden vindt u op het internet op [www.tor-zum-welterbe.de](http://www.tor-zum-welterbe.de)

Museum, kasteelwinkel en gastronomie  
[www.burg-sooneck.com](http://www.burg-sooneck.com)



### TIP

*SPECIALE TIP VOOR KINDEREN EN FAMILIES:  
Burchten & kastelen met de spookpas ontdekken.*



# TAUNUS – DE HOOGTE

De Bäderstraße van Wiesbaden naar Koblenz bestond al in de Frankische tijd. De bescherming daarvan was de hoofdtaak van de burcht Nassau. De burchtheren, de 'Graven van Nassau', leverden in de Middeleeuwen zelfs Duitse koningen.



## BURCHTRUÏNE NASSAU

EEN DUIZELINGWEKKENDE BLIK IN HET LAHNDAL



De klim naar de gerestaureerde ruïne van Burcht Nassau is echt de moeite waard voor zijn burchttoren met scherp omliggende erkertorens, het hoofdgebouw en de ruïne van het poortgebouw die dankzij restauraties bewaard zijn gebleven.



### f ADRES

Burg Nassau  
56377 Nassau /Lahn  
Tel. +49 2604 9449437  
[www.burnassau-oranien.de](http://www.burnassau-oranien.de)  
[www.kulturerbe-westerwald-lahn.de](http://www.kulturerbe-westerwald-lahn.de)

Nassau Kasteel Restaurant  
Kasteel taverne en Biergarten:  
Openingstijden op aanvraag onder  
Tel. +49 2604 9449437

De actuele openingstijden van het burcht vindt u op het internet op [www.kulturerbe-westerwald-lahn.de](http://www.kulturerbe-westerwald-lahn.de)



### TIP

*Nieuwe presentatie van de burcht. Ontdek de heringerichte ruimtes en de ondergrondse kerker.*



## LANDESMUSEUM MAINZ

200.000 JAAR CULTUURGESCHIEDENIS



Het Landesmuseum Mainz is een van de oudste musea in Duitsland en bevindt zich midden in het centrum van Mainz in de Große Bleiche. Het barokke gebouw de „Golden-Ross-Kaserne“ en de moderne glazen en stalen constructie op de binnenplaats vormen samen met de keurvorstelijke paardenstal het attractieve ensemble van het grondig gerenoveerde en gemoderniseerde deelstaatsmuseum.

De belangrijke kunst- en cultuurhistorische collectie van het museum omvat museumstukken uit de beginperiode van de cultuur tot aan de hedendaagse kunst.

Ze weerspiegelen op unieke wijze verschillende aspecten van de culturele en sociale geschiedenis gedurende duizenden jaren.

De collecties laten zien: Prehistorie, Romeinse tijd, Middeleeuwen, Renaissance, Barok, Grafische kunst van de 16e tot de 20e eeuw, Nederlandse schilderkunst, 18e eeuwse porselein, 19e eeuwse schilderkunst, Judaica, stadsgeschiedenis, Art Nouveau glas en moderne kunst.

Talrijke speciale tentoonstellingen over thema's en tijdperken verrijken het gevarieerde aanbod.

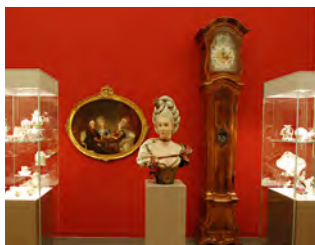





#### **f** ADRES

Große Bleiche 49 – 51  
 55116 Mainz  
 Tel. +49 6131 2857-0  
[landesmuseum-mainz@gdke.rlp.de](mailto:landesmuseum-mainz@gdke.rlp.de)  
[www.landeseuseum-mainz.de](http://www.landeseuseum-mainz.de)  
 Volg ons op facebook



Het volledige museum is  
 barrièrevrij • Audioguides •  
 Videoguides voor slecht-  
 horenden



#### OPENINGSTIJDEN

De actuele openingstijden  
 vindt u op het internet op  
[www.landeseuseum-mainz.de](http://www.landeseuseum-mainz.de)



Museumshop in het  
 Landesmuseum Mainz  
 Tel. +49 6131 2857-191





Mainz

Bingen

Bad Kreuznach

Burchtruïne Altenbaumburg

Altenbamberg

Rhein

Kasteel- en vesting-ruïne Hardenburg

Ludwigshafen

Bad Dürkheim

Kaiserslautern

Burchtruïne Nanstein

Speyer

Edenkoben

Kasteel Villa Ludwigshöhe

Pirmasens

Annweiler

Landau

Dahner Burchten + Neu-Dahn

Reichsburg Trifels

Dahn

Klingenmünster

Burchtruïne Landeck

Bad Bergzabern

Lauter

Baden-Württemberg

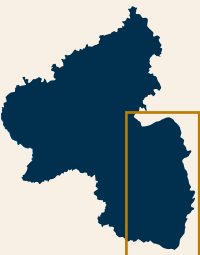

# PALTS – HET BURCHTEN- LANDSCHAP

---

Een romantische burchtruïne naast de andere, majestueuze rotsen, uitgestrekte bossen. Palts doet zijn naam als burchtlandschap alle eer aan. Dat is ook helemaal niet verwonderlijk. In de Middeleeuwen was deze streek immers één van de politiek meest belangrijke gebieden van het Rijk. Vandaag kunt u op de Rijksburcht Trifels, de Dahner burchten of de kasteel- en vestingsruïne Hardenburg van dichtbij ervaren hoe koningen, graven en ridders leefden en om macht en rijkdom streden.



## REICHSBURG TRIFELS

HET MACHTIGSTE KASTEEL VAN DE STAUFER



Hoog boven de Staufenstad Annweiler troont de voormalige Rijksburcht Trifels op de Sonnenberg. Ook vandaag de dag presenteert de burcht zich als sereen en machtig. Hier komt het tijdperk van de Staufen in de hoge middeleeuwen weer tot leven. De Rijksburcht was schatkamer en staatsgevangenis tegelijk. Voor het eerst in 1081 bij geschrifte vermeld, werden daar de keizerlijke regalia, zoals kroon, scepter en rijksappel, bewaard. Reproducties van deze objecten worden vandaag de dag in een eigen schatkamer gepresenteerd. Tegelijk diende Burcht Trifels in het tijdperk van de Staufen als staatsgevangenis voor prominenten. Meest befaamde gevangene was de Engelse koning Richard Leeuwenhart.

Vanop het plateau van de verdedigingstoren hebt u een uniek uitzicht op het natuurpark en het biosfeerreservaat Paltserwoud.



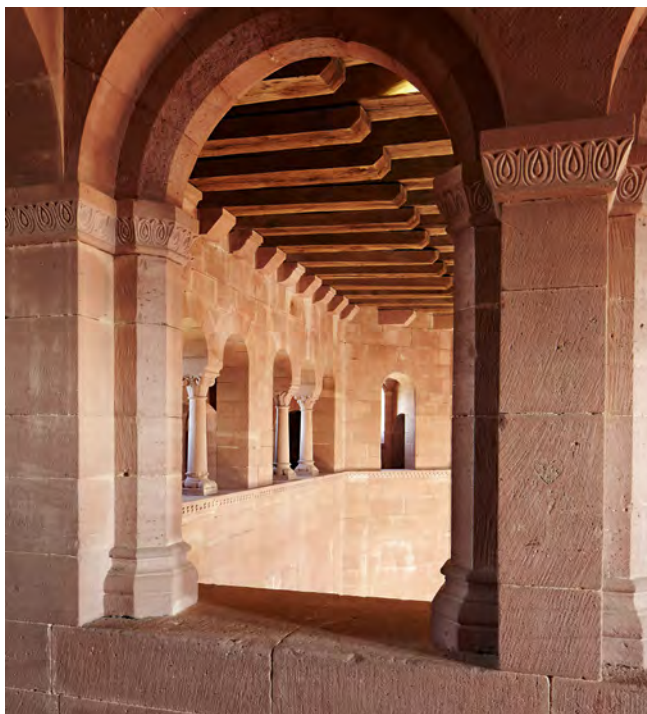

**f** ADRES

76855 Annweiler  
 Tel. +49 6346 8470  
 trifels@gdke.rlp.de  
 www.burgenlandschaft-pfalz.de

OPENINGSTIJDEN

De actuele openingstijden  
 vindt u op het internet op  
 www.burgenlandschaft-pfalz.de

**TIP**

*Tentoonstelling het hele jaar  
 door „Het sterkste kasteel in  
 het rijk – Kastelen als steun-  
 pilaren van de macht“.*

EVENEMENTEN EN COSTUME TOURS

Data zijn te vinden op internet op  
 www.burgenlandschaft-pfalz.de

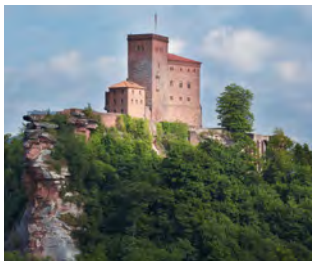





## KASTEEL- EN VESTINGSRUÏNE HARDENBURG

STRIJDLUSTIGE RENAISSANCERESIDENTIE



De graven van Leiningen lieten met de Hardenburg een van de grootste en meest indrukwekkende kasteel- en vestingscomplexen in de Palts achter. De restanten van royale, residentiële gedeeltes en imposante gebouwen met zalen, het westelijke bolwerk en de renaissancetuin geven nog steeds blijk van een unieke schoonheid.

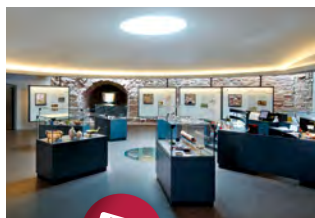
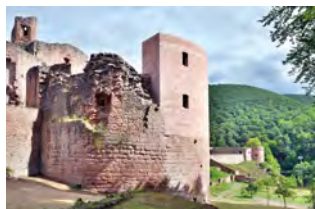

### ADRES

67098 Bad Dürkheim  
Tel. +49 261 6675-4840  
hardenburg@gdke.rlp.de

### OPENINGSTIJDEN

De actuele openingstijden vindt u op het internet op [www.burgenlandschaft-pfalz.de](http://www.burgenlandschaft-pfalz.de)

### EVENEMENTEN EN RONDLEIDINGEN

Data zijn te vinden op internet op [www.burgenlandschaft-pfalz.de](http://www.burgenlandschaft-pfalz.de)

TIP



*Gps-gestuurde multimedia-guide en informatiecentrum met expositie en film • De ruimten van het kasteel kunnen worden afgehuurd.*



## BURCHTRUÏNE LANDECK

DE HOOGSTE BURCHTTOREN VAN DE PALTS



De hoekige burchttoren van de in 1200 gebouwde burcht is in zijn oorspronkelijke vorm bewaard gebleven. Vanaf het 25 meter hoge platform heeft de bezoeker over het voorplein een weids uitzicht tot aan het Odenwald en het Zwarte Woud.

**f** ADRES  
76889 Klingenmünster  
bsa@gdke.rlp.de  
www.burgenlandschaft-pfalz.de

Landeck Kasteel Taverne  
Openingstijden op aanvraag  
Tel. +49 6349 8744  
of op de Internet op  
www.stiftsgut-keysermuehle.de

OPENINGSTIJDEN  
De actuele openingstijden  
vindt u op het internet op  
www.landeck-burg.de





## BURCHTRUÏNE NANSTEIN

MACHTIGE TROON OP EEN HOGE ZANDSTEENROTS



Belegerd, verwoest, heropgebouwd, gesloopt, ... de geschiedenis van de burch Nanstein gaat over machtsworstelingen, over nederlagen maar ook over de moed om steeds opnieuw te beginnen. Deze werd in de 12de eeuw gebouwd en ontwikkelde zich tot een der grootste verdedigingsbolwerken van de Staufers. 'De laatste ridder', Franz von Sickingen, voormalig burchtheer van Nanstein, stierf in zijn bolwerk tijdens een heftige belegering.

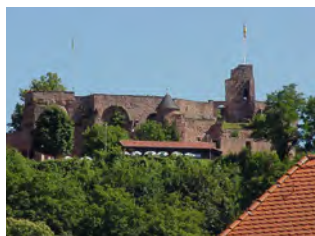

**A** ADRES  
66849 Landstuhl  
Tel. +49 6371 13460  
bsa@gdke.rlp.de  
www.burgenlandschaft-pfalz.de

OPENINGSTIJDEN  
De actuele openingstijden vindt u op het internet op [www.landstuhl.de](http://www.landstuhl.de)

Kasteel taverne:  
Openingstijden op aanvraag onder  
Tel. +49 6371 4902580

TIP

*NIEUW: Audioguides en kleine expositie-unit.*



## DAHNER BURCHTEN + NEUDAHN

TURBULENTE TIJDEN VOOR DE RIDDERS VAN DAHN



Weliswaar klampen de Dahner burchten Alt-Dahn, Grafendahn en Tanstein zich als één blok vast aan een enkele zandstenen klip, hun machtige poort- en geschuttores getuigen van vele veldslagen en familieruzies. Op de Burchtruïne Neudahn kunt u een van de oudste geschuttores van de Rijnlandse verdedigingswerken beklimmen.

### **f** ADRES

66994 Dahn  
Tel. +49 261 6675-4825  
pfalz@gdke.rlp.de  
www.burgenlandschaft-pfalz.de

### OPENINGSTIJDEN

De actuele openingstijden vindt u op het internet op [www.burgenlandschaft-pfalz.de](http://www.burgenlandschaft-pfalz.de)

Kasteeltaverne Kasteel Alt-Dahn:  
Openingstijden op aanvraag  
Tel. +49 6391 993543 of  
[www.burgenlandschaft-pfalz.de](http://www.burgenlandschaft-pfalz.de)



TIP



*Grandioos uitzicht vanaf de burchttoren van Burg Alt-Dahn*

*NIEUW: audioguides*





## KASTEEL VILLA LUDWIGSHÖHE

ZO VER HET OOG REIKT, ÉÉN GROTE TUIN



„Een villa in Italiaanse stijl, alleen bestemd voor het mooiste jaargetijde en in het deel van het koninkrijk waar het klimaat het mildst is“. Deze wens realiseerde Lodewijk I door het kasteel Villa Ludwigshöhe bij Edenkoben. De binnenruimtes van Kasteel Villa Ludwigshöhe blijven tot nader order wegens saneringswerkzaamheden gesloten. Geniet tijdens een wandeling van het prachtige landschap rondom het kasteel en verheug je, na de bouwwerkzaamheden, op een belemmeringsvrij toegankelijk kasteel.

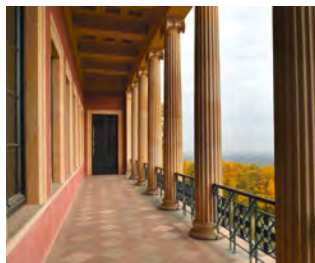

### **f** ADRES

Villastraße 64  
67480 Edenkoben  
Tel. +49 261 6675-4820  
villa-ludwigshoehe@gdke.rlp.de  
www.burgenlandschaft-pfalz.de





## BURCHTRUÏNE ALTENBAUMBURG

VAN STRATEGISCH PUNT NAAR STEENGROEVE



Met zijn ligging aan de uitgang van het Alsenzdal had de burcht een uiterst gunstige positie. Maar toen de lijn van de Raugraven in de 14e eeuw uitstierf, werd de Altenbaumburg als steengroeve gebruikt. Indrukwekkende restanten van muren geven aan hoe uitgestrekt dit burchtcomplex in het verleden was. Alleen het hoofdgebouw werd heropgebouwd.

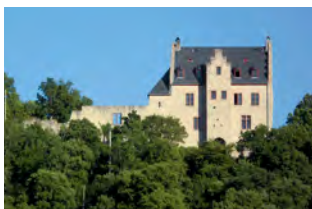

### **f** ADRES

Altenbaumburg 1  
55585 Altenbamburg  
bsa@gdke.rlp.de  
www.kulturerbe-rheinessen-  
hunsrück.de

Kasteelrestaurant Altenbaumburg  
Openingstijden op aanvraag  
Tel. +49 6708 3551  
of op internet op  
www.altenbaumburg.de

### TIP

*Geniet van het uitzicht over het Alsenztal en de Rotenfels. De Burggarten [kasteeltuin] is ook een bezienswaardigheid.*



## REGIONALE ARCHEOLOGIE MAINZ

WIJ DRAGEN GESCHIEDENIS HOOG IN HET VAANDEL

Rijn-Hessen en omgeving zijn uiterst rijk aan archeologische bronnen. Geen wonder dus dat de archeologen bij hun onderzoeken steeds weer op belangrijke cultuurhistorische vondsten stuiten. Deze reiken van de prehistorie tot het meest recente verleden. Het documenteren en veiligstellen van deze unieke geschiedkundige schatten behoort tot de primaire taken van de archeologie in de deelstaat.



### **f** ACTUELE INFORMATIE EN OPENINGSTIJDEN:

Regionale Archeologie Mainz  
Große Langgasse 29  
55116 Mainz  
Tel. +49 6131 2016300  
[www.gdke.rlp.de](http://www.gdke.rlp.de)

Initiatief 'Römisches Mainz'  
Römerpassage 1  
55116 Mainz  
Tel. +49 6131 6007493





## ARCHEOLOGISCHE ETALAGE SPEYER (*Archäologisches Schaufenster Speyer*)

TIJDREIS IN HET VERLEDEN

Kom maar binnen! Naar het voorbeeld van een Frankische grafheuvel leidt de weg rechtstreeks naar binnen in de tijdstunnel, waarvan de omkadering uit Romeinse sarcofagen en architectonische gedeelten uit de middeleeuwen bestaat. In afwisselende exposities worden actuele opgravingsresultaten en spannende thema's voorgesteld, die het rijke verleden van de Palts voor de bezoeker aanschouwelijk maken. In het "Glazen atelier" biedt de restaurateur u een blik achter de schermen van zijn werkzaamheden.



### **f** ADRES

Archäologisches Schaufenster  
Gilgenstraße 13  
67346 Speyer  
Tel. +49 6232 675740

### OPENINGSTIJDEN

De actuele openingstijden vindt u op het internet op [www.burgenlandschaft-pfalz.de](http://www.burgenlandschaft-pfalz.de)



## MONUMENTENZORG VAN DE DEELSTAAT RIJNLAND-PALTS

WIJ CONSERVEREN, ONDERZOEKEN EN BEHEREN CULTUREEL ERFGOED

De monumentenzorg van de deelstaat houdt zich met een breed spectrum van culturele monumenten bezig, gaande van de abdijkerk en de kasteelruïne tot het vakwerkhuis en de arbeidersnederzetting. Als professionele monumentenoverheid is zij rechtstreeks verbonden aan vele conserverings- en restauratieactiviteiten in Rijnland-Palts en verstrekt zij advies aan bouwbedrijven, architecten en ambachtslieden. Met bouwhistorische en restauratieve onderzoeksprojecten alsook talrijke publicaties draagt zij bij aan het in kaart brengen, onderzoeken en ontsluiten van culturele monumenten.



**f** INFORMATIE OVER PUBLICATIES:  
 Monumentenzorg van  
 de deelstaat Rijnland-Palts  
 Erthaler Hof, Schillerstraße 44  
 55116 Mainz  
 Tel. +49 6131 2016-100  
[www.gdke.rlp.de](http://www.gdke.rlp.de)





## OPEN-MONUMENTENDAG

Elk jaar opnieuw, op de tweede zondag van september, stellen anders meestal niet-toegankelijke historische gebouwen en locaties hun deuren open en nodigen zij de bezoekers uit tot een verkenningstocht door het verleden. Restaurateurs en ambachtslieden demonstreren hun kunsten en wijzen de bezoekers op details die anders voor lekenogen onopgemerkt zouden blijven. Experts verklaren aan de hand van concrete voorbeelden de taken van monumentenzorg. In 2006 zette de 'Campagne Duitsland – Land van ideeën' deze actie van de Duitse stichting Monumentenzorg als 'plaats van de dag' (Ort des Tages) in de kijker.

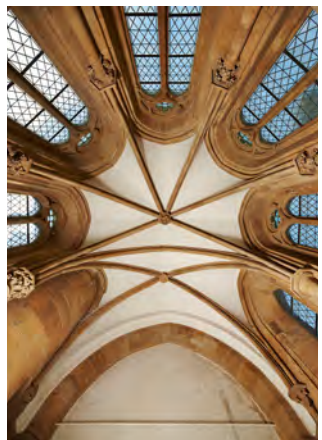

### INFOS

[www.gdke.rlp.de](http://www.gdke.rlp.de)

[www.tag-des-offenen-denkmals.de](http://www.tag-des-offenen-denkmals.de)



De actuele toegangsprijzen vindt  
u op [www.kulturerleben.rlp.de](http://www.kulturerleben.rlp.de)  
of op de websites van de musea.

Wijzigingen voorbehouden • Alle informatie onder voorbehoud • januari 2023

## IMPRESSUM:

### UITGEVER EN COPYRIGHT:

Directoraat-Generaal Cultureel Erfgoed  
Rijnland-Palts  
[www.gdke.rlp.de](http://www.gdke.rlp.de)

### VORMGEVING & CONCEPT:

srg werbeagentur, Mannheim  
[www.srgwerbeagentur.de](http://www.srgwerbeagentur.de)  
Vertaling: ConText

### EDITORIAL:

Katja Geltz (GDKE)

### JAAR VAN UITGAVE: 2023

### FOTO'S EN AFBEELDINGEN:

Axel Brachat (GDKE), W. Bosl (Trier), Reinhard Brücher, Stefan Engel, Wolfgang Grube (GDKE), Cliff A. Jost (GDKE), Michael Lindner, Thomas Naethe, Michael Paulick, Ulrich Pfeuffer (GDKE), Heinz Straeter (GDKE), Fotolia, Landesarchäologie Außenstelle Speyer, Landesdenkmalpflege, Petra Camnitzer (LHA KO), H.P. Merten Fotodesign (LHA KO), Gustav Rittstieg (LHA KO), Ursula Rudischer (Landesmuseum Mainz), Ralph R. Steffens (Landesmuseum Mainz), Klaus Hecke (netcondition), PIELmedia, Fotolia, Thomas Zühmer (Rheinisches Landesmuseum Trier), Saar-Obermosel-Touristik, Rolf Goosmann (Tourismusverein SÜW Bad Bergzabern e.V.), Südliche Weinstrasse e.V., Tourist-Information Bad Dürkheim, ttm – Trier Tourismus und Marketing GmbH, Herbert Piel (Bild Römerquelle Bad Ems)

---

**WIJ BRENGEN DE GESCHIEDENIS TOT LEVEN.**

Directoraat-Generaal Cultureel Erfgoed Rijnland-Palts



Rheinland-Pfalz

GENERALDIREKTION  
KULTURELLES ERBE

[gdke.rlp.de/de/kulturerbeonline](http://gdke.rlp.de/de/kulturerbeonline)

# Wij brengen geschiedenis tot leven – online!

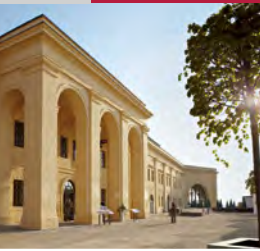

#kulturerbeonline



Kastelen ontdekken, burchten veroveren of door tentoonstellingen van de musea slenteren: opdat u te allen tijde en overal van cultuur, kunst en geschiedenis kunt genieten, brengen wij onze schatten gewoon tot bij u thuis. Verneem boeiende verhalen over tentoonstellingsobjecten en over ons werk achter de schermen. Of maak met uw kinderen uw eigen wapen – plus tal van nog andere creatieve tips.

**Alles is online te vinden – laat u inspireren!**  
**Wij brengen geschiedenis tot leven.**



RheinlandPfalz

GENERALDIREKTION  
KULTURELLES ERBE

## IMPRESSUM

**Generaldirektion Kulturelles Erbe Rheinland-Pfalz**

Festung Ehrenbreitstein

56077 Koblenz

Tel. +49 261 6675 0

[willkommen@gdke.rlp.de](mailto:willkommen@gdke.rlp.de)

[www.gdke.rlp.de](http://www.gdke.rlp.de)