K3 Stromeinspeisung aus Wasserkraft 2016[1] nach kreisfreien Städten, verbandsfreien Gemeinden und Verbandsgemeinden

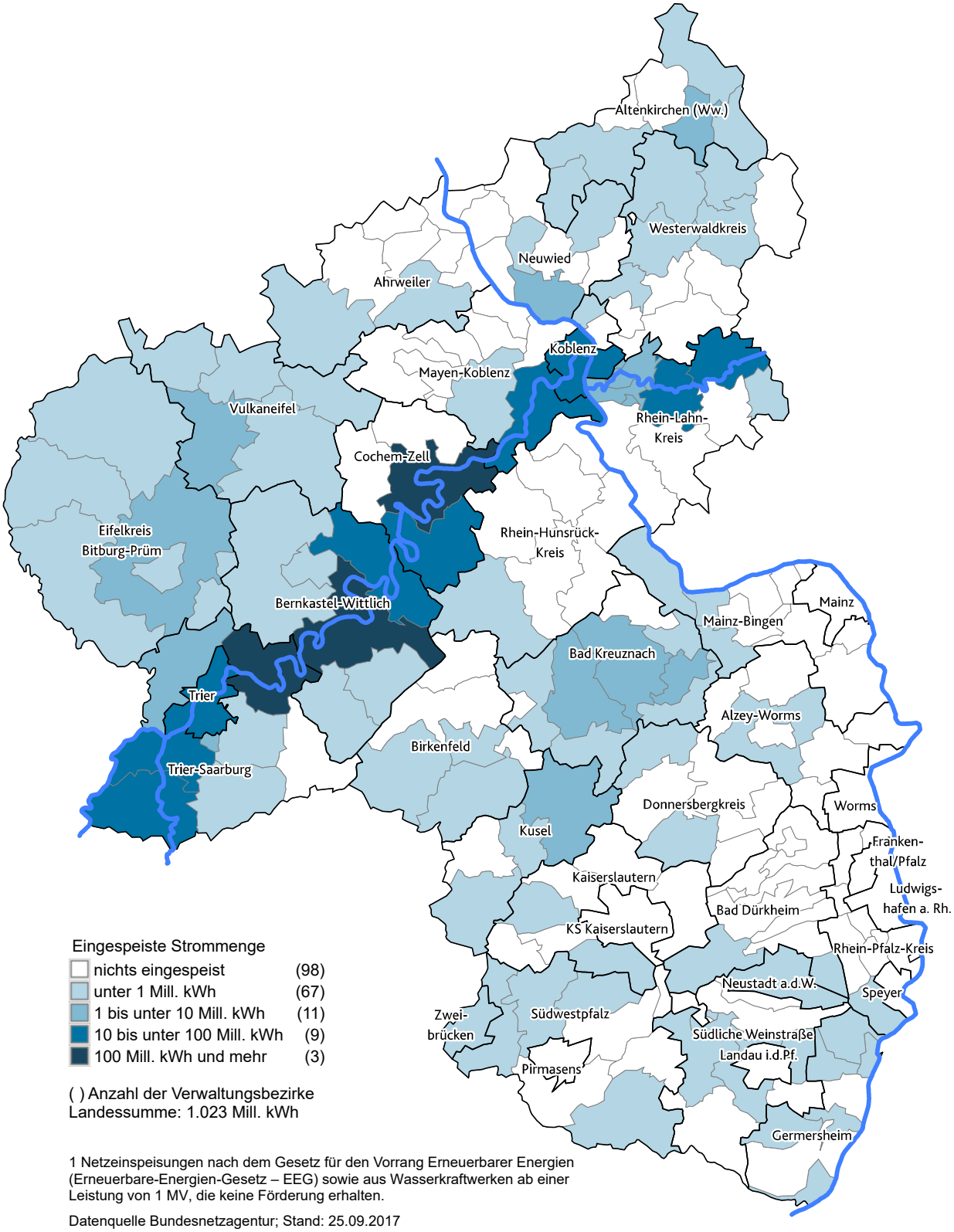

Eingespeiste Strommenge

nichts eingespeist	(98)
unter 1 Mill. kWh	(67)
1 bis unter 10 Mill. kWh	(11)
10 bis unter 100 Mill. kWh	(9)
100 Mill. kWh und mehr	(3)

( ) Anzahl der Verwaltungsbezirke
Landessumme: 1.023 Mill. kWh

1 Netzeinspeisungen nach dem Gesetz für den Vorrang Erneuerbarer Energien (Erneuerbare-Energien-Gesetz – EEG) sowie aus Wasserkraftwerken ab einer Leistung von 1 MV, die keine Förderung erhalten.

Datenquelle Bundesnetzagentur; Stand: 25.09.2017